

Información Contable

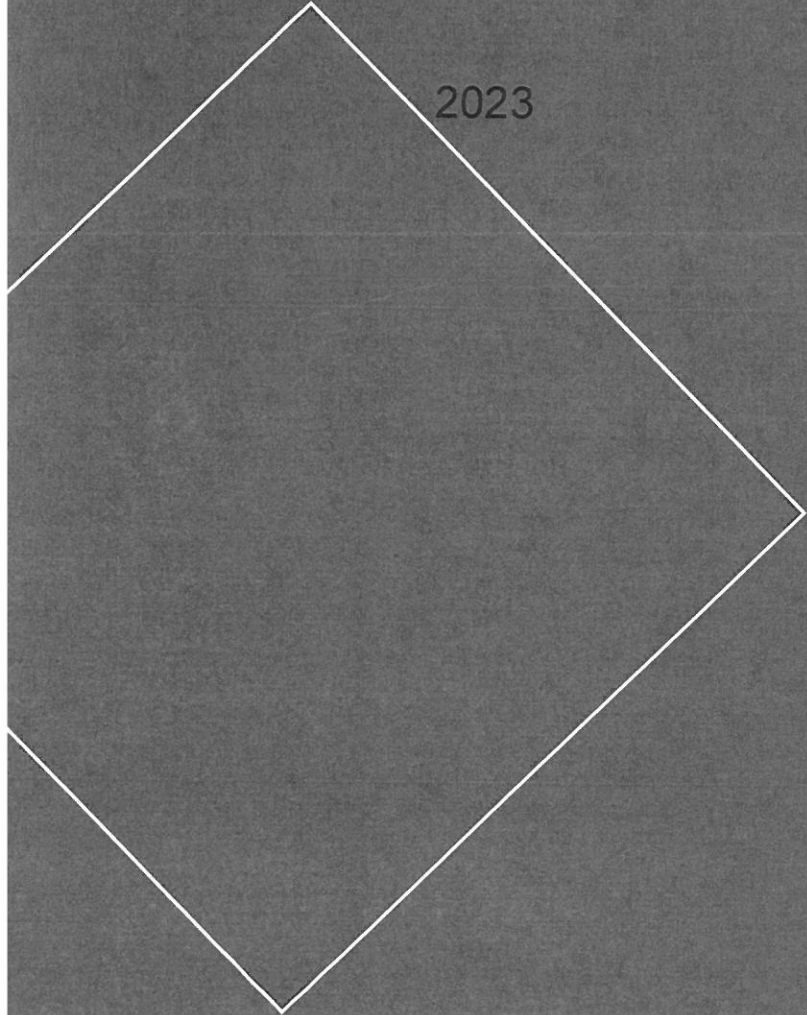

**Cuarto
Trimestre**

2023



Instituto Campechano
Estado de Situación Financiera
Al 31 de Diciembre de 2023
(Cifras en Pesos)



Concepto		2023	2022	Concepto		2023	2022
ACTIVO				PASIVO			
Activo Circulante				Pasivo Circulante			
Efectivo y Equivalentes		9,389,209	10,431,357	Cuentas por Pagar a Corto Plazo		8,976,157	8,491,685
Derechos a Recibir Efectivo o Equivalentes		5,220	5,083	Documentos por Pagar a Corto Plazo		0	0
Derechos a Recibir Bienes o Servicios		38,637	47,062	Porción a Corto Plazo de la Deuda Pública a Largo Plazo		0	0
Inventarios		133,930	103,803	Títulos y Valores a Corto Plazo		0	0
Almacenes		0	0	Pasivos Diferidos a Corto Plazo		0	0
Estimación por Pérdida o Deterioro de Activos Circulantes		0	0	Fondos y Bienes de Terceros en Garantía y/o Administración a Corto Plazo		0	0
Otros Activos Circulantes		0	0	Provisiones a Corto Plazo		0	0
Total de Activos Circulantes		9,566,997	10,587,304	Otros Pasivos a Corto Plazo		0	19,917
Activo No Circulante				Total de Pasivos Circulantes			
Inversiones Financieras a Largo Plazo		0	0			8,976,157	8,511,602
Derechos a Recibir Efectivo o Equivalentes a Largo Plazo		0	0	Pasivo No Circulante			
Bienes Inmuebles, Infraestructura y Construcciones en Proceso		0	0	Cuentas por Pagar a Largo Plazo		0	0
Bienes Muebles		19,301,772	19,462,087	Documentos por Pagar a Largo Plazo		0	0
Activos Intangibles		0	0	Deuda Pública a Largo Plazo		0	0
Depreciación, Deterioro y Amortización Acumulada de Bienes		-17,690,806	-17,980,202	Pasivos Diferidos a Largo Plazo		0	0
Activos Diferidos		0	0	Fondos y Bienes de Terceros en Garantía y/o en Administración a Largo Plazo		0	0
Estimación por Pérdida o Deterioro de Activos no Circulantes		0	0	Provisiones a Largo Plazo		43,993,046	42,630,591
Otros Activos no Circulantes		0	36,285	Total de Pasivos No Circulantes		43,993,046	42,630,591
Total de Activos No Circulantes		1,610,965	1,518,170	Total del Pasivo		52,969,203	51,142,193
Total del Activo		11,177,962	12,105,475	HACIENDA PÚBLICA/PATRIMONIO			
				Hacienda Pública/Patrimonio Contribuido			
				Aportaciones		28,975,427	28,675,627
				Donaciones de Capital		15,562,601	15,562,601
				Actualización de la Hacienda Pública /Patrimonio		13,412,826	13,113,026
						0	0
				Hacienda Pública/Patrimonio Generado			
				Resultados del Ejercicio (Ahorro/Desahorro)		-70,766,667	-67,712,345
				Resultados de Ejercicios Anteriores		-3,022,891	93,358
				Revalúos		-57,921,839	-58,015,197
				Reservas		0	0
				Rectificaciones de Resultados de Ejercicios Anteriores		0	0
						-9,821,937	-9,790,506
				Exceso o Insuficiencia en la Actualización de la Hacienda Pública/Patrimonio			
				Resultado por Posición Monetaria		0	0
				Resultado por Tenencia de Activos no Monetarios		0	0
						0	0
				Total Hacienda Pública/Patrimonio		-41,791,240	-39,036,718
				Total del Pasivo y Hacienda Pública /Patrimonio		11,177,962	12,105,475

Bajo protesta de decir verdad declaramos que los Estados Financieros y sus notas, son razonablemente correctos y son responsabilidad del emisor.

Autorizó

Licda. Ilsa Beatriz Cervera Echeverría

Reclora

Elaboró

L.C. y P.C. Sonia Guadalupe Puga Ku

Directora Interina de Contabilidad

Revisó

C.P. Manuel Solís Denegri
 Director General Interino de Finanzas

Instituto Campechano
Estado de Actividades
Del 1 de Enero al 31 de Diciembre de 2023
(Cifras en Pesos)



Concepto	2023	2022
INGRESOS Y OTROS BENEFICIOS		
Ingresos de Gestión	21,707,341	20,962,107
Impuestos	0	0
Cuotas y Aportaciones de Seguridad Social	0	0
Contribuciones de Mejoras	0	0
Derechos	0	0
Productos	8,531	4,794
Aprovechamientos	0	0
Ingresos por Venta de Bienes y Prestación de Servicios	21,698,810	20,957,313
Participaciones, Aportaciones, Convenios, Incentivos Derivados de la Colaboración Fiscal, Fondos Distintos de Aportaciones, Transferencias, Asignaciones, Subsidios y Subvenciones, y Pensiones y Jubilaciones	181,705,597	176,110,691
Participaciones, Aportaciones, Convenios, Incentivos Derivados de la Colaboración Fiscal y Fondos Distintos de Aportaciones	0	0
Transferencias, Asignaciones, Subsidios y Subvenciones, y Pensiones y Jubilaciones	181,705,597	176,110,691
Otros Ingresos y Beneficios	0	0
Ingresos Financieros	0	0
Incremento por Variación de Inventarios	0	0
Disminución del Exceso de Estimaciones por Pérdida o Deterioro u Obsolescencia	0	0
Disminución del Exceso de Provisiones	0	0
Otros Ingresos y Beneficios Varios	0	0
Total de Ingresos y Otros Beneficios	203,412,938	197,072,798
GASTOS Y OTRAS PÉRDIDAS		
Gastos de Funcionamiento	193,519,227	184,600,963
Servicios Personales	162,128,709	155,901,951
Materiales y Suministros	6,209,026	5,694,608
Servicios Generales	25,181,493	23,004,404
Transferencias, Asignaciones, Subsidios y Otras Ayudas	586,247	418,565
Transferencias Internas y Asignaciones al Sector Público	0	0
Transferencias al Resto del Sector Público	0	0
Subsidios y Subvenciones	0	0
Ayudas Sociales	586,247	418,565
Pensiones y Jubilaciones	0	0
Transferencias a Fideicomisos, Mandatos y Contratos Análogos	0	0
Transferencias a la Seguridad Social	0	0
Donativos	0	0
Transferencias al Exterior	0	0
Participaciones y Aportaciones	11,786,020	11,249,169
Participaciones	0	0
Aportaciones	0	0
Convenios	11,786,020	11,249,169
Intereses, Comisiones y Otros Gastos de la Deuda Pública	0	0
Intereses de la Deuda Pública	0	0
Comisiones de la Deuda Pública	0	0
Gastos de la Deuda Pública	0	0
Costo por Coberturas	0	0
Apoyos Financieros	0	0
Otros Gastos y Pérdidas Extraordinarias	544,336	710,743
Estimaciones, Depreciaciones, Deterioros, Obsolescencia y Amortizaciones	453,524	710,743
Provisiones	90,812	0
Disminución de Inventarios	0	0
Otros Gastos	0	0
Inversión Pública	0	0
Inversión Pública no Capitalizable	0	0
Total de Gastos y Otras Pérdidas	206,435,829	196,979,440
Resultados del Ejercicio (Ahorro/Desahorro)	-3,022,891	93,358

Bajo protesta de decir verdad declaramos que los Estados Financieros y sus notas, son razonablemente correctos y son responsabilidad del emisor.

Autorizó

Licda. Ilsa Beatriz Cervera Echeverría

Rectora

Elaboró

L.C. y P.C.C. y A.S. Silvia Guadalupe Puga Ku
Directora Interina de Contabilidad

Revisó

C.P. Manuel Solís Denegri
Director General Interino de Finanzas

Instituto Campechano
Estado de Variación en la Hacienda Pública
Del 1 de Enero al 31 de Diciembre de 2023
(Cifras en Pesos)



Concepto	Hacienda Pública / Patrimonio Contribuido	Hacienda Pública / Patrimonio Generado de Ejercicios Anteriores	Hacienda Pública / Patrimonio Generado del Ejercicio	Exceso o Insuficiencia en la Actualización de la Hacienda Pública / Patrimonio	TOTAL
Hacienda Pública/ Patrimonio Contribuido Neto de 2022	28,675,627				28,675,627
Aportaciones	15,562,601	0	0	0	15,562,601
Donaciones de Capital	13,113,026	0	0	0	13,113,026
Actualización de la Hacienda Pública/Patrimonio	0	0	0	0	0
Hacienda Pública/Patrimonio Generado Neto de 2022		-67,805,703	93,358		-67,712,345
Resultados del Ejercicio (Ahorro/Desahorro)	0	0	93,358	0	93,358
Resultados de Ejercicios Anteriores	0	-58,015,197	0	0	-58,015,197
Revalúos	0	0	0	0	0
Reservas	0	0	0	0	0
Rectificaciones de Resultados de Ejercicios Anteriores	0	-9,790,506	0	0	-9,790,506
Exceso o Insuficiencia en la Actualización de la Hacienda Pública/Patrimonio Neto de 2022				0	0
Resultado por Posición Monetaria	0	0	0	0	0
Resultado por Tenencia de Activos no Monetarios	0	0	0	0	0
Hacienda Pública/Patrimonio Neto Final de 2022	28,675,627	-67,805,703	93,358	0	-39,036,718
Cambios en la Hacienda Pública/Patrimonio Contribuido Neto de 2023	299,800				299,800
Aportaciones	0	0	0	0	0
Donaciones de Capital	299,800	0	0	0	299,800
Actualización de la Hacienda Pública/Patrimonio	0	0	0	0	0
Variaciones de la Hacienda Pública/Patrimonio Generado Neto de 2023		93,358	-3,147,680		-3,054,322
Resultados del Ejercicio (Ahorro/Desahorro)	0	0	-3,022,891	0	-3,022,891
Resultados de Ejercicios Anteriores	0	93,358	-93,358	0	0
Revalúos	0	0	0	0	0
Reservas	0	0	0	0	0
Rectificaciones de Resultados de Ejercicios Anteriores	0	0	-31,431	0	-31,431
Cambios en el Exceso o Insuficiencia en la Actualización de la Hacienda Pública/Patrimonio Neto de 2023				0	0
Resultado por Posición Monetaria	0	0	0	0	0
Resultado por Tenencia de Activos no Monetarios	0	0	0	0	0
Hacienda Pública/Patrimonio Neto Final de 2023	28,975,427	-67,712,345	-3,054,322	0	-41,791,240

Bajo protesta de decir verdad declaramos que los Estados Financieros y sus notas, son razonablemente correctos y son responsabilidad del emisor.

Autorizó

Licda. Ilsa Beatriz Cervera Echeverría
Rectora

Elaboró

L.C. y P.C.C. y A.G. Sobera Guadalupe Puga Ku
Directora Interna de Contabilidad

Revisó

C.P. Manuel Solís Denegri
Director General Interino de Finanzas

Instituto Campechano
Estado de Cambios en la Situación Financiera
Del 1 de Enero al 31 de Diciembre de 2023
(Cifras en Pesos)



Concepto	Origen	Aplicación
ACTIVO	1,247,173	319,660
Activo Circulante	1,050,572	30,265
Efectivo y Equivalentes	1,042,148	0
Derechos a Recibir Efectivo o Equivalentes	0	137
Derechos a Recibir Bienes o Servicios	8,424	0
Inventarios	0	30,128
Almacenes	0	0
Estimación por Pérdida o Deterioro de Activos Circulantes	0	0
Otros Activos Circulantes	0	0
Activo No Circulante	196,601	289,396
Inversiones Financieras a Largo Plazo	0	0
Derechos a Recibir Efectivo o Equivalentes a Largo Plazo	0	0
Bienes Inmuebles, Infraestructura y Construcciones en Proceso	0	0
Bienes Muebles	160,316	0
Activos Intangibles	0	0
Depreciación, Deterioro y Amortización Acumulada de Bienes	0	289,396
Activos Diferidos	0	0
Estimación por Pérdida o Deterioro de Activos no Circulantes	0	0
Otros Activos no Circulantes	36,285	0
PASIVO	1,846,927	19,917
Pasivo Circulante	484,471	19,917
Cuentas por Pagar a Corto Plazo	484,471	0
Documentos por Pagar a Corto Plazo	0	0
Porción a Corto Plazo de la Deuda Pública a Largo Plazo	0	0
Títulos y Valores a Corto Plazo	0	0
Pasivos Diferidos a Corto Plazo	0	0
Fondos y Bienes de Terceros en Garantía y/o Administración a Corto Plazo	0	0
Provisiones a Corto Plazo	0	0
Otros Pasivos a Corto Plazo	0	19,917
Pasivo No Circulante	1,362,455	0
Cuentas por Pagar a Largo Plazo	0	0
Documentos por Pagar a Largo Plazo	0	0
Deuda Pública a Largo Plazo	0	0
Pasivos Diferidos a Largo Plazo	0	0
Fondos y Bienes de Terceros en Garantía y/o en Administración a Largo Plazo	0	0
Provisiones a Largo Plazo	1,362,455	0
HACIENDA PÚBLICA/PATRIMONIO	393,158	3,147,680
Hacienda Pública/Patrimonio Contribuido	299,800	0
Aportaciones	0	0
Donaciones de Capital	299,800	0
Actualización de la Hacienda Pública/Patrimonio	0	0
Hacienda Pública/Patrimonio Generado	93,358	3,147,680
Resultados del Ejercicio (Ahorro/Desahorro)	0	3,116,249
Resultados de Ejercicios Anteriores	93,358	0
Revalúos	0	0
Reservas	0	0
Rectificaciones de Resultados de Ejercicios Anteriores	0	31,431
Exceso o Insuficiencia en la Actualización de la Hacienda Pública/Patrimonio	0	0
Resultado por Posición Monetaria	0	0
Resultado por Tenencia de Activos no Monetarios	0	0

Bajo protesta de decir verdad declaramos que los Estados Financieros y sus notas, son razonablemente correctos y son responsabilidad del emisor.

Autorizo

Revisó

Licda. Ilsa Beatriz Cervera Echeverría
Rectora

C. P. Manuel Solís Denegri
Director General Interino de Finanzas

Elaboró

L. C. y P. C. C. y A. E. Solís Guadalupe Puga Ku
Directora Interina de Contabilidad

Instituto Campechano
Estado de Flujos de Efectivo
Del 1 de Enero al 31 de Diciembre de 2023
(Cifras en Pesos)



Concepto	2023	2022
Flujos de Efectivo de las Actividades de Operación		
Origen	203,412,938	197,072,798
Impuestos	0	0
Cuotas y Aportaciones de Seguridad Social	0	0
Contribuciones de Mejoras	0	0
Derechos	0	0
Productos	8,531	4,794
Aprovechamientos	0	0
Ingresos por Venta de Bienes y Prestación de Servicios	21,698,810	20,957,313
Participaciones, Aportaciones, Convenios, Incentivos Derivados de la Colaboración Fiscal y Fondos Distintos de Aportaciones	0	0
Transferencias, Asignaciones, Subsidios y Subvenciones, y Pensiones y Jubilaciones	181,705,597	176,110,691
Otros Orígenes de Operación	0	0
Aplicación	204,172,282	195,460,100
Servicios Personales	160,022,184	153,989,031
Materiales y Suministros	6,209,026	5,694,578
Servicios Generales	24,568,626	22,416,492
Transferencias Internas y Asignaciones al Sector Público	0	0
Transferencias al Resto del Sector Público	0	0
Subsidios y Subvenciones	0	0
Ayudas Sociales	586,247	418,565
Pensiones y Jubilaciones	0	0
Transferencias a Fideicomisos, Mandatos y Contratos Análogos	0	0
Transferencias a la Seguridad Social	0	0
Donativos	0	0
Transferencias al Exterior	0	0
Participaciones	0	0
Aportaciones	0	0
Convenios	11,786,020	11,249,169
Otras Aplicaciones de Operación	1,000,180	1,692,265
Flujos Netos de Efectivo por Actividades de Operación	-759,344	1,612,698
Flujos de Efectivo de las Actividades de Inversión		
Origen	0	0
Bienes Inmuebles, Infraestructura y Construcciones en Proceso	0	0
Bienes Muebles	0	0
Otros Orígenes de Inversión	0	0
Aplicación	282,804	30,827
Bienes Inmuebles, Infraestructura y Construcciones en Proceso	0	0
Bienes Muebles	282,804	30,827
Otras Aplicaciones de Inversión	0	0
Flujos Netos de Efectivo por Actividades de Inversión	-282,804	-30,827
Flujos de Efectivo de las Actividades de Financiamiento		
Origen	0	0
Endeudamiento Neto	0	0
Interno	0	0
Externo	0	0
Otros Orígenes de Financiamiento	0	0
Aplicación	0	0
Servicios de la Deuda	0	0
Interno	0	0
Externo	0	0
Otras Aplicaciones de Financiamiento	0	0
Flujos Netos de Efectivo por Actividades de Financiamiento	0	0
Incremento/Disminución Neta en el Efectivo y Equivalentes al Efectivo	-1,042,148	1,581,870
Efectivo y Equivalentes al Efectivo al Inicio del Ejercicio	10,431,357	8,849,487
Efectivo y Equivalentes al Efectivo al Final del Ejercicio	9,389,209	10,431,357

Bajo protesta de decir verdad declaramos que los Estados Financieros y sus notas, son razonablemente correctos y son responsabilidad del emisor.

Autorizó

Licda. Ilsa Beatriz Cervera Echeverría
 Rectora

Revisó

C.P. Manuel Solís Denegri
 Director General Interino de Finanzas

Elaboró

L.C. y P.C.C. y A.G. Sonia Guadalupe Puga Ku
 Directora Interna de Contabilidad

Instituto Campechano
Estado Analítico del Activo
Del 1 de Enero al 31 de Diciembre de 2023
(Cifras en Pesos)



Concepto	Saldo Inicial	Cargos del Periodo	Abonos del Periodo	Saldo Final	Variación del Periodo
ACTIVO					
Activo Circulante	12,105,475	458,087,437	459,014,950	11,177,962	-927,512
Efectivo y Equivalentes	10,587,304	456,806,045	457,826,353	9,566,997	-1,020,307
Derechos a Recibir Efectivo o Equivalentes	10,431,357	252,358,592	253,400,739	9,389,209	-1,042,148
Derechos a Recibir Bienes o Servicios	5,083	204,186,179	204,186,042	5,220	137
Inventarios	47,062	223,223	231,648	38,637	-8,424
Almacenes	103,803	38,051	7,923	133,930	30,128
Estimación por Pérdida o Deterioro de Activos Circulantes	0	0	0	0	0
Otros Activos Circulantes	0	0	0	0	0
Activo No Circulante	1,518,170	1,281,392	1,188,597	1,610,965	92,795
Inversiones Financieras a Largo Plazo	0	0	0	0	0
Derechos a Recibir Efectivo o Equivalentes a Largo Plazo	0	0	0	0	0
Bienes Inmuebles, Infraestructura y Construcciones en Proceso	0	0	0	0	0
Bienes Muebles	19,462,087	582,604	742,919	19,301,772	-160,316
Activos Intangibles	0	0	0	0	0
Depreciación, Deterioro y Amortización Acumulada de Bienes	-17,980,202	735,073	445,678	-17,690,806	289,396
Activos Diferidos	0	0	0	0	0
Estimación por Pérdida o Deterioro de Activos no Circulantes	0	0	0	0	0
Otros Activos no Circulantes	36,285	-36,285	0	0	-36,285

Bajo protesta de decir verdad declaramos que los Estados Financieros y sus notas, son razonablemente correctos y son responsabilidad del emisor.

Autorizó

Licda. Ilsa Beatriz Cervera Echeverría
Rectora

Revisó

C.P. Manuel Solís Denegri
Director General Interino de Finanzas

Elaboró

L.C. y P.C.C. y A.G. Sonia Guadalupe Puga Ku
Directora Interina de Contabilidad

Instituto Campechano
 Estado Analítico de la Deuda y Otros Pasivos
 Del 1 de Enero al 31 de Diciembre de 2023
 (Cifras en Pesos)



Denominación de las Deudas	Moneda de Contratación	Institución o País Acreedor	Saldo Inicial del Periodo	Saldo Final del Periodo
DEUDA PÚBLICA				
Corto Plazo				
Deuda Interna				
Instituciones de Crédito	Peso	México	0	0
Títulos y Valores	Peso	México	0	0
Arrendamientos Financieros	Peso	México	0	0
Deuda Externa				
Organismos Financieros Internacionales	Peso	México	0	0
Deuda Bilateral	Peso	México	0	0
Títulos y Valores	Peso	México	0	0
Arrendamientos Financieros	Peso	México	0	0
Subtotal de Deuda Pública a Corto Plazo			0	0
Largo Plazo				
Deuda Interna				
Instituciones de Crédito	Peso	México	0	0
Títulos y Valores	Peso	México	0	0
Arrendamientos Financieros	Peso	México	0	0
Deuda Externa				
Organismos Financieros Internacionales	Peso	México	0	0
Deuda Bilateral	Peso	México	0	0
Títulos y Valores	Peso	México	0	0
Arrendamientos Financieros	Peso	México	0	0
Subtotal de Deuda Pública a Largo Plazo			0	0
Total de Otros Pasivos	Peso	México	51,142,193	52,969,203
Total de Deuda Pública y Otros Pasivos			51,142,193	52,969,203

Bajo protesta de decir verdad declaramos que los Estados Financieros y sus notas, son razonablemente correctos y son responsabilidad del emisor.

AutORIZÓ

 Licda. Ilsa Beatriz Carvera Echeverría
 Rectora

ELABORÓ

 L.C. y P.C.C. y A.C. Soñia Guadalupe Puga Ku
 Directora Interina de Contabilidad

REVISÓ

 C.P. Manuel Solís Denegri
 Director General Interino de Finanzas

Instituto Campechano
Informe de Pasivos Contingentes
Del 1 de Enero al 31 de Diciembre de 2023
(Pesos)



En cumplimiento a lo dispuesto en los artículos 46, Fracción I, Inciso f) y 52 de la Ley General de Contabilidad Gubernamental y de conformidad con lo establecido en el Capítulo VII, Numeral II, Inciso h) del Manual de Contabilidad Gubernamental emitido por el CONAC, el Ente Público informa lo siguiente:

Cuenta	Concepto	Número de demandas
	Demandas Laborales	5
TOTAL		5

Bajo protesta de decir verdad declaramos que los Estados Financieros y sus Notas son razonablemente correctos y responsabilidad del emisor.

AutORIZÓ

 Licda. Ilsa Beatriz Cervera Echeverría
 Rectora

REVISÓ

 C.P. Manuel Solís Denegri
 Director General Interino de Finanzas

ELABORÓ

 L.C. y P.C.C. y A.G. Sonia Guadalupe Puga Ku
 Directora Interna de Contabilidad

Instituto Campechano
Notas a los Estados Financieros
Al 31 de diciembre de 2023



a) NOTAS DE GESTIÓN ADMINISTRATIVA

De acuerdo a la Ley Constitutiva del Instituto Campechano, en su artículo ÚNICO que a la letra dice: En términos de lo previsto en la fracción VII del artículo 3° de la Constitución Política de los Estados Unidos Mexicanos, se constituye al INSTITUTO CAMPECHANO como un organismo público, con personalidad jurídica y gobierno propio, autonomía operativa, de gestión y de decisión, y patrimonio libremente administrado, para los fines que fije su Ley Orgánica y con los caracteres y competencia que la misma determine. Aprobada mediante decreto núm. 33 publicado en el periódico oficial del estado no. 4422 de fecha 30 diciembre/2009, por la LX legislatura del Congreso del Estado de Campeche.

El objetivo del presente documento es la revelación del contexto y de los aspectos económicos-financieros más relevantes que influyeron en las decisiones del período, y que deberán ser considerados en la elaboración de los estados financieros para la mayor comprensión de los mismos y sus particularidades.

De esta manera, se informa y explica la respuesta del gobierno a las condiciones relacionadas con la información financiera de cada período de gestión; además, de exponer aquellas políticas que podrían afectar la toma de decisiones en períodos posteriores.

1. Autorización e Historia

a) Fecha de creación del ente público.

En la ciudad de San Francisco de Campeche, Capital del Estado, a los 2 días del mes de febrero del año 1860, reunidos en el edificio en que estuvo el Colegio Clerical de San Miguel de Estrada, las autoridades del Estado, los Empleados del nuevo establecimiento y muchas personas notables, que fueron convidados previamente, se celebró el acto solemne de la inauguración y apertura de cátedras del INSTITUTO CAMPECHANO, que mando fundar la Ley del Estado de 26 de octubre, cuyo reglamento fue expedido el 31 de diciembre del año próximo pasado, tomado del folio 1°. Del Libro de Actos Solemnes del Instituto, que existe en esta Secretaría. Lo certifico, Campeche, febrero 2 de 1865. Gabriel González y Ferrer, Secretario.Vo. Bo., Rector.

b) Principales cambios en su estructura

En el año 2010, el Instituto Campechano cumplió 150 años de haber sido fundado la legislatura LX del Congreso del Estado decretó en artículo único la ley Constitutiva del Instituto donde se le otorgaba la autonomía universitaria. Este hecho resulta importante porque la Institución adquiere una personalidad jurídica diferente y un gobierno propio.

2. Panorama Económico y Financiero.

Los estados financieros del Instituto, muestran los hechos con incidencia económica-financiera que ha realizado durante un periodo determinado y son necesarios para mostrar los resultados de la gestión económica-financiera, presupuestaria y fiscal, así como la situación patrimonial de los mismos, todo ello con la estructura, oportunidad y periodicidad que la ley establece.

El objetivo de los estados financieros, es mostrar la información acerca de la situación financiera, los resultados de la gestión, los flujos de efectivo y sobre el ejercicio del Estimado de Ingresos y del programado de egresos, de forma tal que permita cumplir con lo establecido por el CONAC.

A su vez, es útil para que un amplio número de usuarios pueda disponer de la misma confiabilidad y oportunidad para tomar decisiones respecto a asignación de recursos, su administración y control. Asimismo, constituyen la base financiera para la evaluación del desempeño, la rendición de cuentas, la transparencia fiscal y la fiscalización de las cuentas públicas.

El Instituto Campechano, cuenta con tres fuentes básicas de financiamiento para su operación:

a) Ingresos de Gestión:

Corresponden a los Derechos por Ingresos por Venta de Bienes y Servicios (Ingresos Propios), que se obtienen de los diferentes Servicios de Educación que imparten las diferentes escuelas que forman parte del Instituto.

b) Participaciones, Aportaciones, Transferencias, Asignaciones, Subsidios:

Son los recursos financieros recibidos a través del Programa U006 Subsidios Federales para Organismos Descentralizados Estatales y Subsidio Estatal destinado exclusivamente a cubrir los gastos de capítulo 1000 Servicios Personales.

c) Otros Ingresos y Beneficios:

Son los Intereses Financieros generados por las distintas cuentas productivas del Instituto.

3. Organización y Objeto Social

a) Objeto social

El Instituto Campechano se integrará con las escuelas y direcciones administrativas, que se requieran para el debido funcionamiento de sus fines, atendiendo a la complejidad de la cultura, a la especialización de la ciencia, a la diversificación de la técnica y el arte y a la variedad de los servicios de extensión que preste, por lo que podrá crear, incorporar y suprimir dependencias conforme a sus finalidades y a las necesidades culturales de la región y del Estado de Campeche.

b) Principal actividad

Para realizar sus fines, el Instituto se inspirará en los principios de libre investigación y libertad de cátedra y acogerá en su seno, con propósitos exclusivos de docencia e investigación, todas las corrientes del pensamiento y las tendencias de carácter científico y social.

c) Ejercicio fiscal

El ejercicio fiscal del Instituto es por el periodo correspondiente al **Cuarto Trimestre** del 01 de enero al 31 de diciembre de 2023.

d) Régimen jurídico

Organismo público descentralizado, con personalidad jurídica y patrimonio propio, regido por las siguientes Leyes:

Leyes Federales:

- Constitución Política de los Estados Unidos Mexicanos;
- Ley del Impuesto sobre la Renta;
- Código Fiscal de la Federación;
- Ley del Seguro Social;
- Ley del Infonavit;
- Ley Federal de Trabajo;
- Ley General de Contabilidad Gubernamental.
- Ley de Disciplina Financiera de las Entidades Federativas y los Municipios.

Leyes Estatales:

- Ley de Control Presupuestal y Responsabilidad Hacendaria del Estado de Campeche;
- Ley Orgánica del Instituto Campechano;
- Contrato Colectivo del Personal del Instituto Campechano;
- Reglamento de Asistencias, Faltas, Licencias y Permisos Económicos del Personal Administrativo, Manual y Docente;
- Ley de Fiscalización Superior y Rendición de Cuentas del Estado de Campeche;
- Lineamientos Generales para la Organización y Conservación de los Archivos Públicos del Estado de Campeche;
- Ley de Transparencia y Acceso a la Información Pública del Estado de Campeche;
- Ley Reglamentaria del Capítulo XVII de la Constitución Política del Estado de Campeche;
- Constitución Política del Estado de Campeche,
- Ley de Adquisiciones, Arrendamientos y Prestación de Servicios Relacionados con Bienes Muebles del Estado de Campeche.
- Ley de Archivos del Estado de Campeche

e) Consideraciones fiscales del ente: revelar el tipo de contribuciones que esté obligado a pagar o retener.

El Instituto Campechano se encuentra inscrito en la Secretaría de Hacienda y Crédito Público desde el 01 de septiembre de 1965, siendo su actividad de: Escuela del Sector Público, que combinan diversos niveles de educación, R.F.C. ICA 650901QP7, domicilio en: Calle 10 número 357 colonia Centro, C.P. 24000, San Francisco de Campeche, Campeche, siendo sus obligaciones las siguientes, presentar y pago provisional de la Declaración:

- 1) Entero de retenciones mensuales de ISR por sueldos y salarios;
- 2) Entero de retención de ISR por servicios profesionales. MENSUAL;
- 3) Declaración informativa anual de pagos y retenciones de servicios profesionales. Personas Morales. Impuesto Sobre la Renta;
- 4) Entero mensual de retenciones de ISR de ingresos por arrendamiento;
- 5) Declaración Informativa mensual de Proveedores;
- 6) Entero de retenciones mensuales de ISR por ingresos asimilados a salarios;

Instituto Campechano
Notas a los Estados Financieros
Al 31 de diciembre de 2023



- 7) Declaración informativa anual de retenciones de ISR por arrendamiento de inmuebles y
 - 8) Entero de retenciones de IVA Mensual.
 - f) Estructura organizacional básica
- El Instituto estará integrado por sus autoridades, personal académico, administrativo y manual dentro de su estructura.

Autoridades:

1. EL Consejo Superior;
2. El Rector;
3. El Patronato;
4. Los Directores de escuelas, centros y áreas administrativas;
5. Consejos Técnicos de escuelas;
6. Los funcionarios a quienes esta ley les dé ese carácter.

Las funciones políticas, docentes, técnicas y administrativas supremas, corresponden al Consejo Superior, como órgano supremo del gobierno del Instituto, que se integrará por:

- Rector del Instituto, quien será su presidente;
- El Secretario General del Instituto, quien será su secretario;
- Dos miembros del Patronato;
- Los Directores de escuelas y áreas administrativas del Instituto;
- Un representante de los Consejos Técnicos;
- Un representante profesor y un representante alumno de cada una de las escuelas; y
- Un representante del personal administrativo al servicio del Instituto.

El Instituto contará con un Órgano interno de Control y una Unidad de Acceso a la Información Pública, que ejercerán las atribuciones que respectivamente establece la Ley Reglamentaria del Capítulo XVII de la Constitución Política del Estado de Campeche y la Ley de Transparencia y Acceso a la Información Pública del Estado de Campeche.

La función docente y de investigación del Instituto se realizará por las siguientes áreas:

- I. Escuela Preparatoria Matutina;
- II. Escuela Preparatoria Vespertina-Nocturna;
- III. Escuela Normal Preescolar;
- IV. Escuela Normal Primaria;
- V. Escuela Normal Superior;
- VI. Escuela de Educación Artística;
- VII. Escuela de Turismo;
- VIII. Escuela de Ciencias de la Comunicación;
- IX. Escuela de Trabajo Social;
- X. Escuela de Mercadotecnia;
- XI. Escuela de Gastronomía;
- XII. Escuela de Artes Visuales y
- XIII. Dirección de Lenguas Extranjeras.

A continuación, se presenta la estructura orgánica vigente del Instituto:

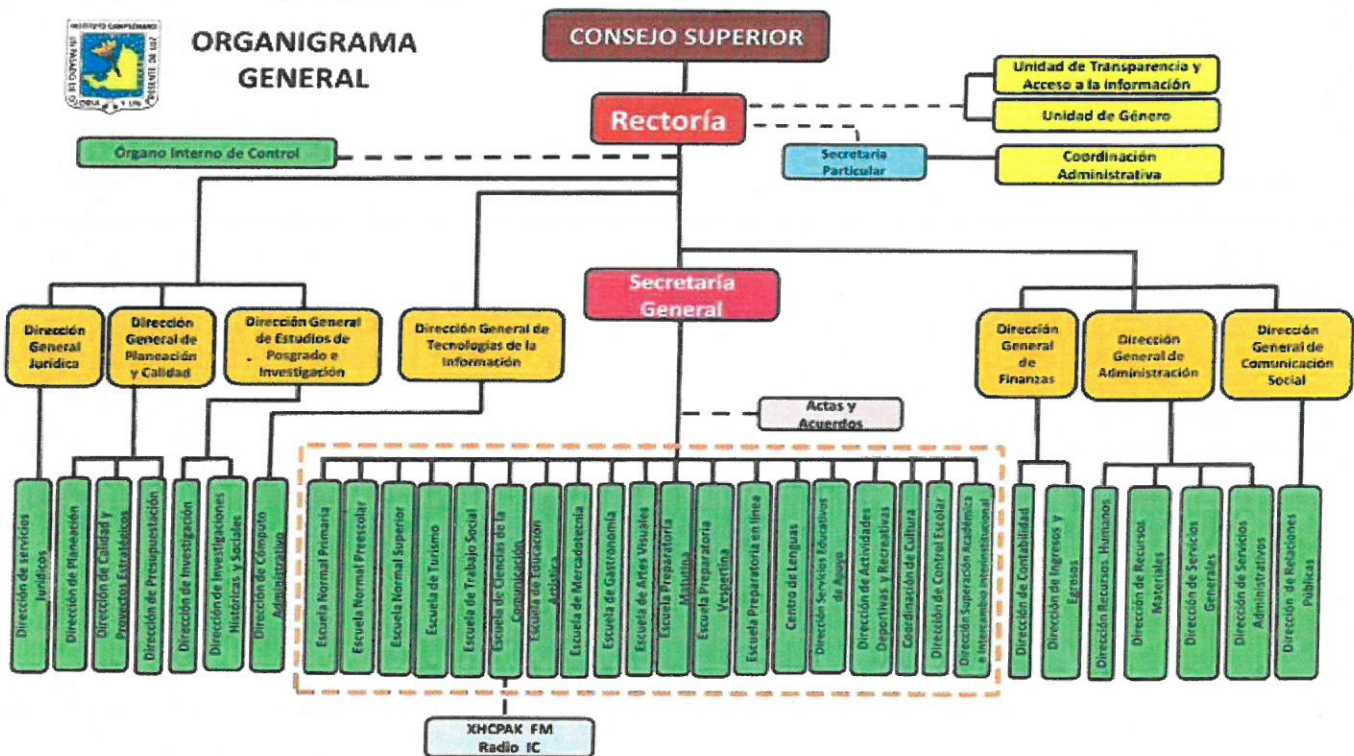

- g) Fideicomisos, mandatos y análogos de los cuales es fideicomitente o fiduciario
- El Instituto no tiene Fideicomisos.

Instituto Campechano
Notas a los Estados Financieros
Al 31 de diciembre de 2023



4. Bases de Preparación de los Estados Financieros

a) Si se ha observado la normatividad emitida por el CONAC y las disposiciones legales aplicables.

Con fecha 31 de diciembre de 2008 fue publicada en el Diario Oficial de la Federación una nueva Ley General de Contabilidad Gubernamental, de observancia obligatoria en los niveles de los gobiernos federal, estatal y municipal y en todas sus instancias y organismos. Para la emisión de las normas contables y de los lineamientos de generación de información financiera y presupuestaria de los entes públicos, dicha Ley creó el Consejo Nacional de Armonización Contable (CONAC), estableciendo diversos plazos para que se cumpla sus cometidos, con fecha límite al 31 de diciembre de 2012 para presentar los estados financieros sobre el ejercicio de los ingresos y gastos sobre las finanzas públicas bajo las disposiciones de esta Ley.

Los Estados Financieros y sus notas fueron elaborados de acuerdo con la Ley General de Contabilidad Gubernamental y lo ya establecido al respecto por el Consejo Nacional de Armonización Contable (CONAC), así como para poder cumplir con los propósitos anteriores, el sistema contable utilizado por el Instituto Campechano fue el Sistema Automatizado de Administración y Contabilidad Gubernamental (SAACG.NET) desarrollado por el Instituto para el Desarrollo Técnico de las Haciendas Públicas (INDETEC), con la finalidad de dar cumplimiento a la presente norma se definen conceptualmente y se identifican los elementos básicos que conforman los estados financieros, con el propósito de lograr uniformidad de criterios entre los preparadores, reguladores, dictaminadores y usuarios de dicha información, así como para lograr su adecuada armonización.

b) La normatividad aplicada para el reconocimiento, valuación y revelación de los diferentes rubros de la información financiera, así como las bases de medición utilizadas para la elaboración de los estados financieros:

Todos los eventos que afectan económicamente a la Institución están cuantificados en términos monetarios y se registran al costo histórico. El costo histórico de las operaciones corresponde al monto erogado para su adquisición conforme a la documentación contable original justificable y comprobatoria.

c) Postulados básicos.

Son los elementos fundamentales que configuran el Sistema de Contabilidad Gubernamental (SCG), teniendo incidencia en la identificación, el análisis, la interpretación, la captación, el procesamiento y el reconocimiento de las transformaciones, transacciones y otros eventos que afectan el ente público.

Atendiendo a las disposiciones de la Ley General de Contabilidad Gubernamental el Instituto ha aplicado los postulados básicos de la misma, excepto el relativo a la "Consolidación de la Información Financiera"

1) Sustancia Económica: Es el reconocimiento contable de las transacciones, transformaciones internas y otros eventos, que afectan económicamente al ente público y delimitan la operación del Sistema de Contabilidad Gubernamental (SCG).

2) Entes Públicos: Los poderes Ejecutivo, Legislativo y Judicial de la Federación y de las entidades federativas; los entes autónomos de la Federación y de las entidades federativas; los ayuntamientos de los municipios; los órganos político-administrativos de las demarcaciones territoriales del Distrito Federal; y las entidades de la administración pública paraestatal, ya sean federales, estatales o municipales.

3) Existencia Permanente: La actividad del ente público se establece por tiempo indefinido, salvo disposición legal en la que se especifique lo contrario.

4) Revelación suficiente: Los estados y la información financiera deben mostrar amplia y claramente la situación financiera y los resultados del ente público.

5) Importancia Relativa: La información debe mostrar los aspectos importantes de la entidad que fueron reconocidos contablemente.

6) Registro e Integración Presupuestaria: La información presupuestaria de los entes públicos se integra en la contabilidad en los mismos términos que se presentan en la ley de Ingresos y en el Decreto del Presupuesto Egresos, de acuerdo a la naturaleza económica que le corresponda. El registro presupuestario del ingreso y del egreso en los entes públicos se debe reflejar en la contabilidad, considerando sus efectos patrimoniales y su vinculación con las etapas presupuestarias correspondientes.

7) Consolidación de la Información Financiera: Los estados financieros de los entes públicos deberán presentar de manera consolidada la situación financiera, los resultados de operación, el flujo de efectivo o los cambios en la situación financiera y las variaciones a la Hacienda Pública, como si se tratara de un solo ente público.

8) Devengo Contable: Los registros contables de los entes públicos se llevarán con base acumulativa. El ingreso devengado, es el momento contable que se realiza cuando existe jurídicamente el derecho de cobro de impuestos, derechos, productos, aprovechamientos y otros ingresos por parte de los entes públicos. El gasto devengado, es el momento contable que refleja el reconocimiento de una obligación de pago a favor de terceros por la recepción de conformidad de bienes, servicios y obra pública contratados; así como de las obligaciones que derivan de tratados, leyes, decretos, resoluciones y sentencias definitivas.

9) Valuación: Todos los eventos que afecten económicamente al ente público deben ser cuantificados en términos monetarios y se registrarán al costo histórico o al valor económico más objetivo registrándose en moneda nacional.

10) Dualidad Económica: El ente público debe reconocer en la contabilidad, la representación de las transacciones y algún otro evento que afecte su situación financiera, su composición por los recursos

Explicación del Postulado Básico

a) Los activos representan recursos que fueron asignados y capitalizados por el ente público, en tanto que los pasivos y el patrimonio representan los financiamientos y los activos netos, respectivamente;

b) Las fuentes de los recursos están reconocidas dentro de los conceptos de la Ley de Ingresos.

11) Consistencia: Ante la existencia de operaciones similares en un ente público, debe corresponder un mismo tratamiento contable, el cual debe permanecer a través del tiempo, en tanto no cambie la esencia

d) Normatividad supletoria. En caso de emplear varios grupos de normatividades (normatividades supletorias), deberá realizar la justificación razonable correspondiente.

e) Para las entidades que por primera vez estén implementando la base devengado de acuerdo a la Ley de Contabilidad, deberán:

* Revelar las nuevas políticas de reconocimiento;

La institución lleva seis años utilizando el Sistema de Administración y Contabilidad Gubernamental (Saacg) y aplica el registro de ingresos y de egresos atendiendo al postulado devengo contable; es decir, reconoce los ingresos al momento de existir el derecho jurídico de cobro y los gastos una vez formalizada cada transacción de egreso, cumpliendo con lo establecido sobre las bases del devengado en la Ley General de Contabilidad Gubernamental.

5. Políticas de Contabilidad Significativas

Las prácticas contables adoptadas por el Instituto Campechano son similares a las que utilizan otras Instituciones de Enseñanza Superior en el país y se basan en el modelo de contabilidad de fondos (Armonizado con las disposiciones de la Ley General de Contabilidad Gubernamental y acuerdos del CONAC), propuesto en el marco del Programa para la Normalización de la Información Administrativa, creado por la Subsecretaría de Educación Superior, dependiente esta última de la Secretaría de Educación Pública. A continuación, se mencionan las prácticas contables más relevantes utilizadas en la preparación de los estados financieros adjuntos:

a) Actualización: Se informará del método utilizado para la actualización del valor de los activos, pasivos y Hacienda Pública y/o patrimonio y las razones de dicha elección. Así como informar de la desconexión o reconexión inflacionaria.

El Instituto aplicó los métodos de actualización que señala la normatividad del Consejo Nacional de Armonización Contable, en cuanto a la desconexión o reconexión inflacionaria ésta no se tomó en consideración por no ser aplicables ya que el objeto social del organismo es la realización de proyectos y la ejecución de políticas propias de la Institución.

b) Informar sobre la realización de operaciones en el extranjero y de sus efectos en la información financiera gubernamental.

No se han realizado operaciones en Moneda Extranjera.

c) Método de valuación de la inversión en acciones en el Sector Paraestatal.

No se tienen acciones de algún otro ente.

d) Sistema y método de valuación de inventarios.

No existen productos en inventarios, ya que la adquisición de los bienes es para consumo inmediato llevando directamente al gasto.

e) Beneficios a empleados: revelar el cálculo de la reserva actuarial, valor presente de los ingresos esperados comparado con el valor presente de la estimación de gastos tanto de los beneficiarios actuales como futuros.

No se ha realizado un cálculo de la reserva actuarial.

f) Provisiones: objetivo de su creación, monto y plazo.

Se hace mención en los pasivos contingentes.

g) Reservas: objetivo de su creación, monto y plazo.

No se realizaron reservas en éste periodo.

h) Cambios en políticas contables y corrección de errores junto con la revelación de los efectos que se tendrá en la información financiera del ente público, ya sea retrospectivos o prospectivos.

En la cuenta correcciones por errores contables se ven reflejados los siguientes registros:

Instituto Campechano
Notas a los Estados Financieros
Al 31 de diciembre de 2023



Concepto	Importe
Enero	
Registro de reintegro de la Cta. 6492 Recurso Federal 2022 a la TESOFE, por concepto de Reintegro de Capital (DFG/DC/009/2023.)	313.00
Registro de reintegro de la Cta. 6492 Recurso Federal 2022 a la TESOFE, por concepto de Rendimientos Financieros, DGF/DC/009/2023.	4.57
Agosto	
Registro de venta de libros de librería según oficio 020	111.00
Septiembre	
Registro de venta de libros de librería según oficio 024	6,259.01
Registro de venta de libros de librería según oficio 027	837.88
Diciembre	
Registro de venta de libros de librería según oficio 041	139.00
Registro de ajuste por bienes en comodatos sin información desde años anteriores	-36,284.98

i) Reclasificaciones:

Durante este período se realizaron reclasificaciones de cuentas contables.

j) Depuración y cancelación de saldos.

Durante este período, no se realizó depuración y cancelación de saldos.

6. Posición en Moneda Extranjera y Protección por Riesgo Cambiario

Se informará sobre:

a) Activos en moneda extranjera

No se tienen Activos en moneda extranjera

b) Pasivos en moneda extranjera

No se tienen Pasivos en moneda extranjera

c) Posición en moneda extranjera

No se tienen operaciones en moneda extranjera

d) Tipo de cambio

No se tienen operaciones en moneda extranjera

e) Equivalente en moneda nacional

No se tienen operaciones en moneda extranjera

Lo anterior por cada tipo de moneda extranjera que se encuentre en los rubros de activo y pasivo. Adicionalmente se informará sobre los métodos de protección de riesgo por variaciones en el tipo de cambio.

No se tienen operaciones en moneda extranjera.

7. Reporte Analítico del Activo

Debe mostrar la siguiente información:

a) Vida útil o porcentajes de depreciación, deterioro o amortización utilizados en los diferentes tipos de activos.

De acuerdo a las Reglas Específicas del registro y Valoración del Patrimonio

Cuenta Contable	Concepto	Años de vida útil	% de depreciación anual
1241-1	Muebles de Oficina y Estantería	10	10
1241-2	Muebles, Excepto De Oficina Y Estantería	10	10
1241-3	Equipo de Cómputo y de Tecnologías de la Información	3	33.3
1241-9	Otros Mobiliarios y Equipos de Administración	10	10
1242-1	Equipos y Aparatos Audiovisuales	3	33.3
1242-3	Cámaras Fotográficas y de Video	3	33.3
1243-1	Equipo Médico y de Laboratorio	5	20
1243-2	Instrumental Médico y de Laboratorio	5	20
1244-1	Automóviles y Equipo Terrestre	5	20
1245-1	Equipo de Defensa y Seguridad	10	10
1246-2	Maquinaria y Equipo Industrial	10	10
1246-3	Maquinaria y Equipo de Construcción	10	10
1246-4	Sistemas de Aire Acondicionado, Calefacción y de Refrigeración Industrial y Comercial	10	10
1246-5	Equipo de Comunicación y Telecomunicación	10	10
1246-7	Herramientas y Máquinas-Herramienta	10	10
1246-9	Otros Equipos	10	10

b) Cambios en el porcentaje de depreciación o valor residual de los activos.

Se utilizan los establecidos en las Reglas Específicas del registro y Valoración del Patrimonio.

c) Importe de los gastos capitalizados en el ejercicio, tanto financieros como de investigación y desarrollo.

No se tienen este tipo de gastos.

d) Riesgos por tipo de cambio o tipo de interés de las inversiones financieras.

No se tienen inversiones financieras en moneda extranjera

e) Valor activado en el ejercicio de los bienes construidos por la entidad.

No se han construido bienes en éste período.

Instituto Campechano
Notas a los Estados Financieros
Al 31 de diciembre de 2023



f) Otras circunstancias de carácter significativo que afecten el activo, tales como bienes en garantía, señalados en embargos, litigios, títulos de inversiones entregados en garantías, baja significativa del valor de inversiones financieras, etc.

No se tienen situaciones importantes que afecten los activos del Ente.

g) Desmantelamiento de Activos, procedimientos, implicaciones, efectos contables.

No se tienen desmantelamientos de Activos.

h) Administración de activos; planeación con el objetivo de que el ente los utilice de manera más efectiva.

Se utilizan los activos con la operación y mantenimiento óptimo.

Adicionalmente, se deben incluir las explicaciones de las principales variaciones en el activo, en cuadros comparativos como sigue:

a) Inversiones en valores.

No se tiene inversiones en valores.

b) Patrimonio de Organismos Descentralizados de Control Presupuestario Indirecto.

No se tiene Patrimonio en Organismos descentralizados de Control Presupuestario Indirecto

c) Inversiones en empresas de participación mayoritaria.

No se tiene inversión en este tipo de empresas.

d) Inversiones en empresas de participación minoritaria.

No se tiene inversión en este tipo de empresas.

e) Patrimonio de Organismos Descentralizados de Control Presupuestario Directo, según corresponda.

No se tiene Patrimonio en Organismos descentralizados de Control Presupuestario Directo

8. Fideicomisos, Mandatos y Análogos

Se deberá informar:

a) Por ramo o unidad administrativa que los reporta.

No cuenta con fideicomisos.

b) Enlistar los de mayor monto de disponibilidad, relacionando aquéllos que conforman el 80% de las disponibilidades.

No cuenta con fideicomisos.

9. Reporte de la Recaudación

a) Análisis del comportamiento de la recaudación correspondiente al ente público o cualquier tipo de ingreso, de forma separada los ingresos locales de los federales.

Se presenta por separado en las notas de desglose

b) Proyección de la recaudación e ingresos en el mediano plazo.

Se realiza cada año.

10. Información sobre la Deuda y el Reporte Analítico de la Deuda

Informe lo siguiente:

a) Utilizar al menos los siguientes indicadores: deuda respecto al PIB y deuda respecto a la recaudación tomando, como mínimo, un período igual o menor a 5 años.

No se tiene Deuda.

b) Información de manera agrupada por tipo de valor gubernamental o instrumento financiero en la que se considere intereses, comisiones, tasa, perfil de vencimiento y otros gastos de la deuda.

No se tiene Deuda.

11. Calificaciones otorgadas

El Instituto no tiene contratado servicios de calificación crediticia con ninguna entidad evaluadora.

12. Proceso de Mejora

Se informará de:

a) Principales Políticas de control interno

Dando continuidad al proceso de implementación contable a base devengado, el Instituto realiza el registro en el sistema de contabilidad en cada una de las áreas administrativas en las que se origina el gasto con su respectivo soporte documental, atendiendo a los momentos del gasto comprometido, devengado, ejercido y pagado.

b) Medidas de desempeño financiero, metas y alcance.

Racionar el uso de los recursos, sobre todo en el primer semestre del año para alcanzar el cumplimiento de las funciones para el ejercicio completo.

13. Información por Segmentos

Toda la información del Ente, está procesada y se encuentra disponible por Unidad Responsable de realizar las funciones propias.

Quando se considere necesario se podrá revelar la información financiera de manera segmentada debido a la diversidad de las actividades y operaciones que se realizan los entes públicos, ya que la misma proporciona información acerca de las diferentes actividades operativas en las cuales participa, de los productos o servicios que maneja, de las diferentes áreas geográficas, de los grupos homogéneos con el objetivo de entender el desempeño del ente, evaluar mejor los riesgos y beneficios del mismo; y entenderlo como un todo y sus partes integrantes.

Consecuentemente, esta información contribuye al análisis más preciso de la situación financiera, grados y fuentes de riesgo.

14. Eventos Posteriores al Cierre

Al 22 de enero de 2024, fecha en que se emiten los estados financieros del período de: 01 de enero al 31 de diciembre del ejercicio 2023, se declara que no existen hechos ocurridos en periodos posteriores al que se informa, que proporcionen evidencia sobre eventos que le afecten económicamente y que no se conocían a la fecha de cierre.

15. Partes Relacionadas

Se declara que no existen partes relacionadas que pudieran ejercer influencia significativa sobre la toma de decisiones financieras y operativas del Instituto campechano.

16. Responsabilidad Sobre la Presentación Razonable de la Información Contable.

Bajo protesta de decir verdad declaramos que los Estados Financieros y sus Notas, son razonablemente correctos y son responsabilidad del INSTITUTO CAMPECHANO.

b) NOTAS DE DESGLOSE

I) NOTAS AL ESTADO DE ACTIVIDADES

Ingresos y Otros Beneficios

1. Los Ingresos del Instituto se integran por los rubros que a continuación se detallan:

Concepto	2023	2022
INGRESOS Y OTROS BENEFICIOS		
Ingresos de Gestión	21,707,341	20,962,107
<u>Productos</u>	8,531	4,794
Intereses Financieros Ingresos Propios	8,531	4,794
<u>Ingresos por Venta de Bienes y Prestación de Servicios</u>	<u>21,698,810</u>	<u>20,957,313</u>

Instituto Campechano
Notas a los Estados Financieros
Al 31 de diciembre de 2023



Ingresos por Prestación de bienes y servicios - Ingresos Escolares	15,256,500	14,614,403
Ingresos por Prestación de bienes y servicios - Ingresos No Escolares	5,898,064	6,324,910
Convenio Santander Programa "Becas Santander"		18,000
Recurso Universidad de Florida	75,392	
Recurso Carnaval 2023	163,155	
Proyecto Gastronomía	55,700	
Proyecto Santander Becas Alumnos 2023	250,000	
Participaciones, Aportaciones, Convenios, Incentivos Derivados de la Colaboración Fiscal, Fondos Distintos de Aportaciones, Transferencias, Asignaciones, Subsidios y Subvenciones, y Pensiones y Jubilaciones	181,705,597	\$176,110,691
<u>Transferencias, Asignaciones, Subsidios y Subvenciones, y Pensiones y Jubilaciones</u>	<u>181,705,597</u>	<u>176,110,691</u>
Transferencias y Asignaciones para Financiar Gastos Corrientes	181,705,597	176,110,691
Ingresos de Libre Disposición	151,323,112	145,681,793
Remesas Estatales 2023 Capítulo 1000	144,450,370	142,881,793
Remesa Estatal Complemento Apoyo Educativo		2,800,000
Remesas Estatales 2023 Incremento al Salario Mínimo	1,727,168	
Remesas Estatal Estudio Actuarial 2023	145,960	
Remesas Estatal FAM REMANENTES ES	999,614	
Remesas Estatal Complemento al Subsidio al Gasto de Operación 2023	4,000,000	
Transferencias Federales Etiquetadas	30,382,485	30,428,898
Programa U006 Convenio SEP 2022	19,179,729	19,179,729
FAM ES 2022		11,249,169
FAM ES 2023	10,786,406	
PRODEP 2023	45,135	
FAM ES PF 2023	371,215	
Otros Ingresos y Beneficios	0	0
Otros Ingresos y Beneficios Varios	0	0
Total de Ingresos y Otros Beneficios	203,412,938	197,072,798

*** Ingresos de la Gestión:**

Son ingresos que corresponden a Productos por concepto de rendimientos financieros de las cuentas bancarias productivas del Instituto y los Ingresos por Venta de Bienes y Servicios que corresponden a los Ingresos por Prestación de Servicios (Ingresos Propios), que se obtienen de los diferentes Servicios de Educación que imparten las Escuelas que forman parte del Instituto.

*** Participaciones, Aportaciones, Convenios, Incentivos Derivados de la Colaboración Fiscal, Fondos Distintos de Aportaciones, Transferencias, Asignaciones, Subsidios y Subvenciones, y Pensiones y Jubilaciones:**

Son ingresos que corresponden a las Transferencias, Asignaciones, Subsidios y Subvenciones, y Pensiones y Jubilaciones de los recursos financieros ordinarios que anualmente autoriza el Estado por Transferencias y Asignaciones a Órganos Autónomos y se destinan exclusivamente a cubrir Capítulo 1000 Servicios Personales, así como los autorizados por el gobierno federal por Subsidios y Subvenciones a través de los convenios celebrados con la Secretaría de Educación Pública.

El apartado Transferencias, Asignaciones, Subsidios y Otras ayudas está integrado de la siguiente manera:

Concepto	Importe
Secretaría de Finanzas del Estado de Campeche	
Transferencias y Asignaciones	\$181,705,596.58
Total	\$181,705,596.58

Gastos y Otras Pérdidas:

1. Los gastos de funcionamiento, transferencias, asignaciones, subsidios y otras ayudas, corresponden a las erogaciones que se ejercen con el presupuesto anual del Instituto Campechano de acuerdo a las fuentes de financiamientos básicas, clasificados en capítulos, siendo los más representativos los Servicios Personales, Materiales y Suministros, Servicios Generales, Ayudas Sociales y Otros Gastos según se detalla a continuación:

Concepto	2023	2022
GASTOS Y OTRAS PÉRDIDAS		
Gastos de Funcionamiento	193,519,227	184,600,963
Transferencias, Asignaciones, Subsidios y Otras Ayudas	586,247	418,565
Participaciones y Aportaciones	11,786,020	11,249,169
Intereses, Comisiones y Otros Gastos de la Deuda Pública	0	0
Otros Gastos y Pérdidas Extraordinarias	544,336	710,743
Inversión Pública	0	0
Total de Gastos y Otras Pérdidas	206,435,829	196,979,440

Instituto Campechano
Notas a los Estados Financieros
Al 31 de diciembre de 2023



A su vez se presentan aquellos rubros que en forma individual representan el 15% o más del total del rubro:

Concepto	Importe	%
REMUNERACIONES AL PERSONAL DE CARÁCTER PERMANENTE	\$52,059,035	25.22
OTRAS PRESTACIONES SOCIALES Y ECONÓMICAS	\$77,508,279	37.55

II) NOTAS AL ESTADO DE SITUACIÓN FINANCIERA

Activo

Este género se compone de dos grupos, el Activo Circulante y el Activo No Circulante, en éstos inciden activos derivados de operaciones por efectivo y equivalentes, cuentas por cobrar por operaciones presupuestarias devengadas y contabilizadas al cierre de este período; bienes muebles que integran el patrimonio de la institución. A continuación, se presenta la integración del activo:

Concepto	2023	2022
ACTIVO CIRCULANTE	\$9,566,997.03	\$10,587,304.48
ACTIVO NO CIRCULANTE	\$1,610,965.42	\$1,518,170.44
SUMA ACTIVO	\$11,177,962.45	\$12,105,474.92

* Activo Circulante. Destacan las principales partidas del Activo Circulante las siguientes:

Concepto	Saldo Acreedor
EFFECTIVO Y EQUIVALENTES	\$ 9,389,209.42
DERECHOS A RECIBIR EFFECTIVO O EQUIVALENTES	\$ 5,219.96
DERECHOS A RECIBIR BIENES O SERVICIOS	\$38,637.27
INVENTARIOS	\$133,930.38
Suma	\$9,566,997.03

Efectivo y Equivalentes

1. A continuación, se relacionan las cuentas que integran el rubro de efectivo y equivalentes:

Concepto	2023	2022
EFFECTIVO	\$17,220.00	\$0.00
BANCOS/TESORERÍA	\$ 9,371,989.42	\$10,431,357.18
INVERSIONES TEMPORALES (HASTA 3 MESES)	\$0.00	\$0.00
FONDOS CON AFECTACIÓN ESPECÍFICA	\$0.00	\$0.00
Suma	\$9,389,209.42	\$10,431,357.18

* Efectivo

El saldo que se informa corresponde a la existencia de efectivo pendiente de depositar en las cuentas bancarias y el fondo fijo de caja.

Nombre de la cuenta	Saldo Deudor
Caja	\$7,220.00
Dirección de Ingresos y Egresos	\$0.00
Trabajo Social Campus Hecelchakan	\$3,800.00
Librería	\$0.00
Artística Campus Hecelchakán	\$3,420.00
Fondos Fijos de Caja	\$10,000.00
Gabriel del Valle Pérez	\$10,000.00
Total Efectivo	\$17,220.00

* Bancos

Se integra por el dinero disponible en bancos, por conceptos de los servicios escolares de los niveles media superior, licenciatura y posgrado; como son cuotas de inscripciones, colegiaturas, revalidaciones, exámenes, constancias, certificados, expedición de títulos, cursos de introducción, elaboración de credenciales, renta de neverías, seminarios y capacitación, talleres, servicios, etc., principalmente; constituyen una de las funciones sustantivas de la razón de ser de este Instituto y de las aportaciones federales a través de convenios y transferencias estatales.

Nombre de la cuenta	Saldo Deudor
Santander Serfin	\$ 9,345,579.56
Recursos Propios	\$ 2,971,578.53
Cta. 1700000012 (Proveedores)	\$980.37
Cta. 65500533785 (Prestamos Sutaamic)	\$337.50
Cta. 18000059940 (Reserva Fondo de Jubilación)	\$147,971.46
Cta. 65505164778 (Fondo de Jubilación)	-\$90,370.46
Cta. 18000093147 (Cuotas Sindicales 2019)	\$2,544,139.66
Cta. 18000123460 (Diplomados Posgrado)	\$18,788.11
Cta. 18000194503 (Proyecto Becas Alumnos 2021)	\$171,929.83
Cta. 18000219433 (Preparatoria Matutina 2022)	\$6,960.00
Cta. 18000229426 (Becas Santander Estudios Apoyo a la Manutención)	\$0.49
Cta. 18000247385 (Ingresos Propios 2023)	\$161,850.73
Cta. 18000255207 (Fondo Revolvente 2023)	\$0.82
Cta. 18000270918 (Bachillerato General No Escolarizado En Línea)	\$8,990.02

Instituto Campechano
Notas a los Estados Financieros
Al 31 de diciembre de 2023



Recursos Federales	\$ 3,330.64
Cta. 18000247428 (Convenio SEP 2023)	\$3,296.09
Cta. 18000257913 (FAM ES 2023)	\$34.55
Recursos Estatales	\$6,370,670.39
Cta. 18000247414 (Nómina 2023)	\$2,370,598.98
Cta. 18000255087 (Recurso Estatal Ampliación)	\$56.94
Cta. 18000266715 (Recurso Estatal Ampliación Estudio Actuarial 2023)	\$14.47
Cta. 18000270892 (Complemento al Subsidio al Gasto de Operación 2023)	\$4,000,000.00
Grupo Financiero Banorte	\$ 26,409.86
Recursos Estatales	\$ 26,409.86
Cta. 0800841809 (Nómina)	\$26,409.86
Total Bancos	\$ 9,371,989.42

* Inversiones temporales (hasta 3 meses)

Durante este período no se tienen inversiones temporales.

* Fondos con Afectación Específica

Durante este período no se utilizaron fondos con afectación específica que deben financiar determinados gastos o actividades.

Derechos a recibir Efectivo y Equivalentes y Bienes o Servicios

Concepto	2023	2022
CUENTAS POR COBRAR A CORTO PLAZO	\$0.00	\$0.00
DEUDORES DIVERSOS POR COBRAR A CORTO PLAZO	\$1,098.19	\$3,225.00
INGRESOS POR RECUPERAR A CORTO PLAZO	\$0.00	\$0.00
DEUDORES POR ANTICIPOS DE LA TESORERÍA A CORTO PLAZO	\$0.00	\$0.00
OTROS DERECHOS A RECIBIR EFECTIVO O EQUIVALENTES A CORTO PLAZO	\$4,121.77	\$1,858.00
Suma	\$ 5,219.96	\$ 5,083.00

2. Cuentas por cobrar a corto plazo.

Las cuentas por cobrar a corto plazo se integran de los créditos a los trabajadores por la compra de libros, mismos que a la fecha actual se encuentran liquidados.

* Deudores diversos por cobrar a corto plazo.

Representa el monto de los derechos de cobro a favor de la Institución, principalmente relacionados con viáticos y préstamos al personal de confianza y sindicalizado.

Nombre de la cuenta	Saldo Deudor
DEUDORES DIVERSOS POR COBRAR A CORTO PLAZO	
Gastos por comprobar	\$0.00
Préstamos Personales	\$225.00
Vivas Che Luis Román	\$225.00
Deudores Diversos	\$873.19
Dirección de Recursos Humanos	\$873.19
Suma Deudores Diversos a Corto Plazo	\$1,098.19

*Deudores por Anticipos de la Tesorería a Corto Plazo

Representa los anticipos entregados a personal de la Institución por concepto de fondos rotatorios.

Nombre de la cuenta	Saldo Deudor
DEUDORES POR ANTICIPOS DE LA TESORERÍA A CORTO PLAZO	
Deudores por Fondos Rotatorios	\$0.00
Rosado Rodríguez Jorge Román	\$0.00
Mendez Cordova Manuel Jesus	\$0.00
Meneses López Rafael Enrique	\$0.00
SUMA DEUDORES POR ANTICIPOS DE LA TESORERÍA A CORTO PLAZO	\$0.00

* Otros Derechos a recibir Efectivo y Equivalentes a Corto Plazo.

Representan los derechos de cobro originados en el desarrollo de las actividades del ente público, de los cuales se espera recibir una contraprestación representada en recursos, bienes o servicios; en un plazo menor o igual a doce meses, no incluidos en las cuentas anteriores.

Nombre de la cuenta	Saldo Deudor
Otros Derechos a Recibir Efectivo o Equivalentes a Corto Plazo	
Subsidio al Empleo	\$4,121.00
Dirección General de Finanzas	\$0.77
SUMA Otros Derechos a Recibir Efectivo o Equivalentes a Corto Plazo	\$4,121.77

Instituto Campechano
Notas a los Estados Financieros
Al 31 de diciembre de 2023



3. Derechos a recibir Bienes o Servicios

Anticipo a Proveedores por Prestación de Servicios a Corto Plazo

Representa los anticipos entregados a proveedores por prestación de servicios, previos a la recepción parcial o, que serán exigibles en un plazo menor o igual a doce meses.

Nombre de la cuenta	Saldo Deudor
ANTICIPO A PROVEEDORES POR ADQUISICIÓN DE BIENES Y PRESTACIÓN DE SERVICIOS A CORTO PLAZO	
Anticipo a Proveedores por Adquisición de Bienes a Corto Plazo	\$0.00
Anticipo a Proveedores por Prestación de Servicios a Corto Plazo	\$38,637.27
Seguro Ve por Más S.A. Grupo financiero Ve por Más	\$38,637.27
SUMA DERECHOS A RECIBIR BIENES O SERVICIOS	\$38,637.27

Inventarios

4. Inventario de mercancías para venta.

Los inventarios se valúan con el método de costos promedios. El inventario de Mercancías para Ventas se integra por las existencias físicas de libros, los cuales se enajenan a la comunidad del Instituto y público en general.

Nombre de la cuenta	Saldo Deudor
Mercancías Adquiridas para su Comercialización	
Almacén de Librería	\$133,930.38
Total Mercancías Adquiridas para su Comercialización	\$133,930.38

* Bienes en tránsito

Al cierre de este período no se cuenta con bienes en tránsito.

Almacenes

5. Almacén de materiales y suministros de consumo.

Al cierre de este período no se cuenta con almacén de materiales y suministros de consumo.

* Estimación por pérdida o deterioro de Activos Circulantes.

Al cierre de este período no se tiene estimación por pérdida o deterioro de activos circulantes.

* Otros Activos Circulantes

Valores en garantía.

Al cierre de este período no se tienen valores en garantía:

Nombre de la cuenta	Saldo Deudor
VALORES EN GARANTÍA	
Depósitos en Garantía	\$0.00
Suma Depósitos de Fondos de Terceros en Garantía	\$0.00

* Deudores Diversos a largo plazo.

Al cierre de este período no se tienen deudores diversos a largo plazo.

Nombre de la cuenta	Saldo Deudor
DEUDORES DIVERSOS A LARGO PLAZO	\$0.00

Inversiones Financieras

6. A la presente fecha no se tiene Fideicomisos, Mandatos y Contratos Análogos.

7. A la presente fecha no se tienen Participaciones y Aportaciones de Capital. Inversiones a Largo Plazo y Títulos y Valores a Largo Plazo.

Bienes Muebles, Inmuebles e Intangibles

* Activo No Circulante.

Destacan las principales partidas del Activo No Circulante las siguientes:

Concepto	Saldo Acreedor
BIENES MUEBLES	\$19,301,771.60
DEPRECIACIÓN, DETERIORO Y AMORTIZACIÓN ACUMULADA	-\$17,690,806.18
OTROS ACTIVOS NO CIRCULANTES	\$0.00
Suma	\$1,610,965.42

8. Bienes Muebles

Los Bienes Muebles, considerados inversiones en activos fijos, se registran a su costo de adquisición y donación.

Nombre de la cuenta	Saldo Deudor
BIENES MUEBLES	
MOBILIARIO Y EQUIPO DE ADMINISTRACIÓN	\$9,762,580.14
Muebles de oficina y estantería	\$3,747,325.27
Muebles, excepto de oficina y estantería	\$6,153.54
Equipo de cómputo y de tecnología de la información Bienes	\$5,103,932.85
Otros mobiliarios y equipos de administración	\$905,168.48

Instituto Campechano
Notas a los Estados Financieros
Al 31 de diciembre de 2023



MOBILIARIO Y EQUIPO EDUCACIONAL Y RECREATIVO	\$3,524,049.74
Equipos y aparatos audiovisuales	\$2,703,157.37
Cámaras fotográficas y de video	\$221,118.85
Otro mobiliario y equipo educacional y recreativo	\$599,773.52
EQUIPO E INSTRUMENTAL MÉDICO Y DE LABORATORIO	\$453,855.20
Equipo médico y de laboratorio	\$360,235.48
Instrumental médico y de laboratorio	\$93,619.72
VEHÍCULOS Y EQUIPO TERRESTRE	\$1,965,859.20
Vehículos y equipo terrestre	\$1,965,859.20
MAQUINARIA, OTROS EQUIPOS Y HERRAMIENTAS	\$2,959,899.50
Maquinaria y equipo industrial	\$68,432.42
Sistemas de aire acondicionado, calefacción y de refrigeración	\$1,892,985.79
Equipo de comunicación y telecomunicación	\$435,581.36
Equipos de generación eléctrica, aparatos y accesorios eléctricos	\$69,114.92
Herramientas y máquinas-herramienta	\$86,475.98
Otros equipos bienes muebles	\$407,309.03
COLECCIONES, OBRAS DE ARTE Y OBJETOS VALIOSOS	\$635,527.82
Bienes artísticos y culturales y científicos	\$612,907.82
Objetos de valor	\$22,620.00
Suma de Bienes Muebles	\$19,301,771.60

* Bienes Inmuebles

Su monto representa todo tipo de bienes inmuebles, infraestructura y construcciones; así como los gastos derivados de actos de su adquisición, adjudicación, expropiación e indemnización.

Nombre de la cuenta	Saldo Deudor
BIENES INMUEBLES, INFRAESTRUCTURA Y CONSTRUCCIONES EN PROCESO	
Edificios no residenciales y locales	\$0.00

* Depreciación, Deterioro y Amortización Acumulada de Bienes

Se informa de manera agrupada por cuenta, los rubros de Bienes Muebles, los montos de la depreciación del ejercicio y la acumulada, el método utilizado de la depreciación es Línea Recta, las tasas aplicadas y los criterios de aplicación de los mismos aplicamos la Guía de Vida Útil Estimada y Porcentajes de Depreciación de los Parámetros de Estimación de Vida Útil emitidos por el CONAC. Al cierre de este período los Bienes Muebles e Inmuebles se encuentran en condiciones Óptimas (buenas) de uso.

Nombre de la cuenta	Saldo Acreedor
DEPRECIACIÓN ACUMULADA DE BIENES MUEBLES	
Depreciación Acumulada de Mobiliario y Equipo de Administración	\$9,373,566.54
Dep. Acum. de Muebles de Oficina y Estantería	\$3,623,192.28
Dep. Acum. de Muebles, excepto de Oficina y Estantería	\$6,141.54
Dep. Acum. de Eq. de Cómputo y de Tecno. de la Inform. Bienes Informáticos	\$4,939,319.34
Dep. Acum. de Otros Mobiliarios y Eq. de Administración	\$804,913.38
Depreciación Acumulada de Mobiliario y Equipo Educativo y Recreativo	\$3,393,061.58
Dep. Acum. de Equipos y Aparatos Audiovisuales	\$2,623,695.21
Dep. Acum. de Cámaras Fotográficas y de Video	\$169,767.85
Dep. Acum. de Otro Mob. y Eq. Educativo y Recreativo	\$599,598.52
Depreciación Acumulada de Equipo e Instrumental Médico y de laboratorio	\$453,764.20
Dep. Acum. Equipo Médico y de Laboratorio	\$360,169.48
Dep. Acum. Instrumental Médico y de Laboratorio	\$93,594.72
Depreciación Acumulada de Vehículos y Equipo de Transporte	\$1,965,850.20
Dep. Acum. de Vehículos y Equipo Terrestre	\$1,965,850.20
Depreciación Acumulada de Maquinaria, Otro Equipo y Herramientas	\$2,504,563.66
Dep. Acum. de Maquinaria y Equipo Industrial	\$48,307.87
Dep. Acum. de Sist. de Aire Acond., Calefacc. y de Refrig. Ind. y	\$1,570,206.32
Dep. Acum. de Eq. de Comunicación y Telecomunicación	\$363,634.23
Dep. Acum. de Eq. de Gen. Eléct., Aparat. y Acc. Eléct. Maq. y	\$56,283.27
Dep. Acum. de Herramientas y Máquinas-Herramienta	\$66,725.77
Dep. Acum. de Otros Equipos Bienes Muebles	\$399,406.20
Suma de Depreciación Acumulada de Bienes Muebles	\$17,690,806.18

Instituto Campechano
Notas a los Estados Financieros
Al 31 de diciembre de 2023



Los Bienes Muebles, Intangibles y Depreciaciones se integra de la siguiente manera:

Concepto	2023	2022
MOBILIARIO Y EQUIPO DE ADMINISTRACIÓN	\$9,762,580.14	\$10,129,756.31
MOBILIARIO Y EQUIPO EDUCACIONAL Y RECREATIVO	\$3,524,049.74	\$3,529,764.36
EQUIPO E INSTRUMENTAL MÉDICO Y DE LABORATORIO	\$453,855.20	\$454,250.20
VEHICULOS Y EQUIPO DE TRANSPORTE	\$1,965,859.20	\$1,965,859.20
MAQUINARIA, OTROS EQUIPOS Y HERRAMIENTAS	\$2,959,899.50	\$3,046,729.35
COLECCIONES, OBRAS DE ARTE Y OBJETOS VALIOSOS	\$635,527.82	\$335,727.82
Subtotal BIENES MUEBLES	\$ 19,301,771.60	\$ 19,462,087.24
SOFTWARE	\$ 0.00	\$ 0.00
LICENCIAS	\$ 0.00	\$ 0.00
Subtotal ACTIVOS INTANGIBLES	\$ 0.00	\$ 0.00
DEPRECIACIÓN ACUMULADA DE BIENES MUEBLES	\$17,690,806.18	\$17,980,201.78
AMORTIZACIÓN ACUMULADA DE BIENES MUEBLES	\$ 0.00	\$ 0.00
Subtotal DEPRECIACIÓN, DETERIORO Y AMORTIZACIÓN	\$17,690,806.18	\$17,980,201.78
Bienes Entregados en Comodato	\$36,284.98	\$36,284.98
Suma BIENES EN COMODATO	\$0.00	\$36,284.98
Suma ACTIVO NO CIRCULANTE	\$1,610,965.42	\$1,518,170.44

9. Activos Intangibles.

Representa el monto de derechos por el uso de activos de propiedad comercial, intelectual y otros.

Nombre de la cuenta	Saldo Deudor
BIENES INTANGIBLES	
Software	\$0.00
Licencias Informáticas e intelectuales	\$0.00
Suma Activos Intangibles	\$0.00

* Activos Diferidos.

Al cierre de este periodo no se tienen activos diferidos.

Estimación por Pérdida o Deterioro de Activos Circulantes

10. Al cierre de este periodo no se tiene estimación por pérdida o deterioro de activos circulantes.

Otros Activos

11. Bienes en Comodato

Son aquellos bienes muebles que proporcionan un servicio, los cuales no son adquiridos con recursos del Instituto, pero forman parte de los activos del Instituto.

Nombre de la cuenta	Saldo Deudor
BIENES EN COMODATO	
Bienes Entregados en Comodato	\$0.00

Pasivo

Este género se compone de dos grupos, el Pasivo Circulante y el Pasivo No Circulante, en éstos inciden pasivos derivados de operaciones por servicios personales, cuentas por pagar por operaciones presupuestarias devengadas y contabilizadas al cierre de este periodo; pasivos por obligaciones laborales. A continuación, se presenta la integración del pasivo:

Concepto	2023	2022
PASIVO CIRCULANTE	\$8,976,156.52	\$8,511,602.42
PASIVO NO CIRCULANTE	\$43,993,046.22	\$42,630,590.76
SUMA PASIVO	\$52,969,202.74	\$51,142,193.18

Pasivo Circulante

Destacan las principales partidas del Pasivo Circulante las siguientes:

Concepto	Saldo Acreedor
SERVICIOS PERSONALES POR PAGAR A CORTO PLAZO	\$2,107,201.65
PROVEEDORES POR PAGAR A CORTO PLAZO	\$0.00
PARTICIPACIONES Y APORTACIONES POR PAGAR A CORTO PLAZO	\$0.00
TRANSFERENCIAS OTORGADAS POR PAGAR A CORTO PLAZO	\$0.00
RETENCIONES Y CONTRIBUCIONES POR PAGAR A CORTO PLAZO	\$6,864,579.09
DEVOLUCIONES DE LA LEY DE INGRESOS POR PAGAR A CORTO PLAZO	\$0.00

Instituto Campechano
Notas a los Estados Financieros
Al 31 de diciembre de 2023



OTRAS CUENTAS POR PAGAR A CORTO PLAZO	\$4,375.78
OTROS FONDOS DE TERCEROS EN GARANTÍA Y/O ADMINISTRACIÓN A CORTO PLAZO	\$0.00
INGRESOS POR CLASIFICAR	\$0.00
Suma	\$8,976,156.52

Cuentas y Documentos por pagar

1. Servicios Personales por Pagar a Corto Plazo

Las obligaciones de pago por prestación de servicios que se informan corresponden a los pagos de seguridad social pendientes de pago, las cuales serán liquidadas en un tiempo menor o igual a 365 días.

Nombre de la cuenta	Saldo Acreedor
Remuneración por pagar al Personal de carácter permanente a CP	\$676.61
Sueldos al personal de Base	\$676.61
Seguridad Social y Seguros por Pagar a CP	\$2,101,725.04
Cuotas al IMSS	\$562,192.19
Aportaciones al INFONAVIT	\$628,996.13
Aportaciones al sistema de ahorro para el retiro	\$910,536.72
Otras prestaciones sociales y económicas por pagar a CP	\$4,800.00
Prestaciones y haberes de retiro	\$4,800.00
Suma de Servicios Personales por Pagar a Corto Plazo	\$2,107,201.65

Proveedores por Pagar a Corto Plazo

Las obligaciones de pago a proveedores que se informan corresponden a la adquisición de bienes y servicios pendientes de pago, las cuales serán liquidadas en un tiempo menor o igual a 365 días.

Nombre de la cuenta	Saldo Acreedor
Deudas por Adquisición de Bienes y Contratación de Servicios por Pagar a CP	\$0.00
Deudas por Adquisición de Bienes Inmuebles, Muebles e Intangibles por Pagar a CP	\$0.00
Suma de Proveedores por Pagar a corto Plazo	\$0.00

Participaciones y Aportaciones por Pagar a Corto Plazo

Las Participaciones y Aportaciones por pagar a corto plazo, corresponden a las transferencias por realizar al INIFEEC por el programa Fondo de Aportaciones Múltiples (FAM)

Nombre de la cuenta	Saldo Acreedor
Participaciones y Aportaciones por Pagar a Corto Plazo	
Convenios por Pagar a Corto Plazo	\$0.00
Suma de Participaciones y Aportaciones por Pagar a Corto Plazo	\$0.00

Transferencias Otorgadas por Pagar a Corto Plazo

Las transferencias otorgadas por pagar a corto plazo, corresponden a los pagos a realizar por concepto de apoyo de lentes y apoyos económicos.

Nombre de la cuenta	Saldo Acreedor
Transferencias Otorgadas por Pagar a Corto Plazo	
Premios, recompensas, estímulos y ayudas culturales y sociales	\$0.00
Suma de Transferencias Otorgadas por Pagar a Corto Plazo	\$0.00

Retenciones y Contribuciones por Pagar a Corto Plazo

Los saldos que integran esta cuenta corresponden a obligaciones fiscales, cuotas y descuentos contractuales a favor de instituciones como SAT, INFONAVIT, IMSS, por retenciones realizadas por diferentes conceptos, las cuales serán liquidadas en un tiempo menor o igual a 365 días.

Nombre de la cuenta	Saldo Acreedor
RETENCIONES Y CONTRIBUCIONES POR PAGAR A CORTO PLAZO	
Retenciones de Impuestos por Pagar a CP	\$2,881,348.00
ISR Retenido por Salarios	\$2,817,651.00
Retención de ISR por Servicios Profesionales	\$63,697.00
Retenciones del Sistema de Seguridad Social por Pagar a CP	\$846,883.98
Retención IMSS	\$147,653.19
Retención Infonavit	\$699,230.79
Impuestos Sobre Nómina y Otros que Deriven de una Relación Laboral por Pagar a CP	\$612,621.00
Impuestos sobre nóminas	\$460,617.00
Otros impuestos que se deriven de una relación laboral	\$152,004.00

Instituto Campechano
Notas a los Estados Financieros
Al 31 de diciembre de 2023



Nombre de la cuenta	Saldo Acreedor
Otras Retenciones y Contribuciones por Pagar a CP	\$2,523,726.11
Cuota Sindical	\$2,523,719.87
Pensión Alimenticia	\$6.00
Fonacot	\$2.04
Confipresta	-\$1.80
Suma de Retenciones y Contribuciones por Pagar a Corto Plazo	\$6,864,579.09

Devoluciones de la Ley de Ingresos por Pagar a Corto Plazo

Se remanentes de recursos no ejercidos en el ejercicio a reintegrar a más tardar los primeros 15 días del mes de enero.

Nombre de la cuenta	Saldo Acreedor
Devoluciones de la ley de Ingresos por Pagar a Corto Plazo	
Devoluciones de la ley de Ingresos por Pagar a Corto Plazo	\$0.00
Total de Devoluciones de la ley de Ingresos por Pagar a Corta Plazo	\$0.00

Otras Cuentas por Pagar a Corto Plazo.

Se tienen rendimientos financieros de programas estatales y federales, mismos que serán reintegrados y una cuenta por pagar a corto plazo.

Nombre de la cuenta	Saldo Acreedor
OTRAS CUENTAS POR PAGAR A CORTO PLAZO	
Rendimiento Cta. 18000247414 (Nómina 2023)	\$1,306.37
Rendimiento Cta. 18000247428 (Convenio SEP 2023)	\$2,933.16
Rendimiento Cta. 18000255087 (Recurso Estatal Ampliación)	\$56.94
Rendimiento Cta. 18000257913 (FAM ES 2023)	\$34.55
Rendimiento Cta. 18000266715 (Recurso Estatal Ampliación Estudio Actuarial 2023)	\$14.47
Rosado Rodríguez Jorge Román	\$30.29
Total de Otras Cuentas por Pagar a Corto Plazo	\$4,375.78

Fondos y bienes de terceros en garantía y/o administración.

2. Son los recursos recibidos por concepto de becas Pablo García, los cuales son aplicados a las colegiaturas de posgrado de los alumnos que cursan las maestrías en la Institución.

Nombre de la cuenta	Saldo Acreedor
FONDOS Y BIENES DE TERCEROS EN GARANTIA Y/O ADMINISTRACIÓN A CORTOPLAZO	
Fundación Pablo García	\$0.00
Total de Fondos y Bienes de Terceros en Garantía y/o Administración a Corto Plazo	\$0.00

Ingresos por clasificar.

Son los ingresos por clasificar correspondientes a depósitos realizados en la cuenta de ingresos propios no identificados, mismos que serán clasificados a las cuentas de ingresos correspondientes en el siguiente período.

Nombre de la cuenta	Saldo Acreedor
INGRESOS POR CLASIFICAR	
Depósitos no identificados	\$0.00
Total de Ingresos por Clasificar	\$0.00

Pasivo No Circulante

Destacan las principales partidas del Pasivo Circulante las siguientes:

Nombre de la cuenta	Saldo Acreedor
PROVISIÓN PARA PENSIONES A LARGO PLAZO	\$43,993,046.22
Suma	\$43,993,046.22

Provisión para Pensiones a Largo Plazo

Son las provisiones que se realizaron para pensiones a largo plazo.

Nombre de la cuenta	Saldo Acreedor
Provisión para Pensiones a Largo Plazo	
Retención de Fondo de Jubilación	\$35,134,148.88
Aportación Fondo de Jubilación I.C.	\$8,187,143.61
Total de Provisión para Pensiones a Largo Plazo	\$43,321,292.49

III) NOTAS AL ESTADO DE VARIACIÓN EN LA HACIENDA PÚBLICA

La Hacienda Pública/Patrimonio Neto Final de 2023 asciende al importe de -\$41,791,240.29 integrado por los siguientes apartados:

Instituto Campechano
Notas a los Estados Financieros
Al 31 de diciembre de 2023



Hacienda Pública/Patrimonio Contribuido

El apartado de Hacienda Pública/Patrimonio Contribuido asciende al importe de \$28,975,426.80 integrado por la Hacienda Pública/Patrimonio Contribuido Neto de 2022 por el importe de \$28,675,626.80 y los Cambios en la Hacienda Pública/Patrimonio Contribuido Neto de 2023 por el importe de \$299,800.00

Hacienda Pública/Patrimonio Generado de Ejercicios Anteriores

El apartado de Hacienda Pública/Patrimonio Generado de ejercicios anteriores, asciende al importe de -\$67,712,345.06 integrado por la Hacienda Pública/Patrimonio Generado Neto de 2022 por el importe de -\$67,805,703.01 y las Variaciones de la Hacienda Pública/Patrimonio Generado Neto de 2023 por el importe de \$93,357.95

Hacienda Pública/Patrimonio Generado del Ejercicio

El apartado de Hacienda Pública/Patrimonio Generado del Ejercicio, asciende al importe de -\$3,054,322.03 integrado por la Hacienda Pública/Patrimonio Generado Neto de 2022 por el importe de \$93,357.95 y Variaciones de la Hacienda Pública/Patrimonio Generado Neto de 2023 por el importe de -\$3,147,679.98

IV) NOTAS AL ESTADO DE FLUJOS DE EFECTIVO

1. Efectivo y equivalentes: El análisis de los saldos inicial y final que figuran en la última parte del Estado de Flujo de Efectivo en la cuenta de efectivo y equivalentes es como sigue:

Efectivo y Equivalentes		
Concepto	2023	2022
Efectivo	\$ 17,220.00	\$ 0.00
Bancos/Tesorería	\$ 9,371,989.42	\$ 10,431,357.18
Bancos/Dependencias y Otros	\$ 0.00	\$ 0.00
Inversiones Temporales (Hasta 3 meses)	\$ 0.00	\$ 0.00
Fondos con Afectación Específica	\$ 0.00	\$ 0.00
Depósitos de Fondos de Terceros en Garantía y/o Administración	\$ 0.00	\$ 0.00
Otros Efectivos y Equivalentes	\$ 0.00	\$ 0.00
Total	\$9,389,209.42	\$10,431,357.18

2. Inversiones en Bienes: Se presenta el análisis de la Inversión en Bienes Muebles e Inmuebles.

Adquisiciones de Actividades de Inversión efectivamente pagadas		
Concepto	2023	2022
Bienes Inmuebles, Infraestructura y Construcciones en Proceso	\$ 0.00	\$ 0.00
Terrenos	\$ 0.00	\$ 0.00
Viviendas	\$ 0.00	\$ 0.00
Edificios no Habitacionales	\$ 0.00	\$ 0.00
Infraestructura	\$ 0.00	\$ 0.00
Construcciones en Proceso en Bienes de Dominio Público	\$ 0.00	\$ 0.00
Construcciones en Proceso en Bienes Propios	\$ 0.00	\$ 0.00
Otros Bienes Inmuebles	\$ 0.00	\$ 0.00
Bienes Muebles	\$ 282,803.80	\$ 0.00
Mobiliario y Equipo de Administración	\$153,497.44	\$ 0.00
Mobiliario y Equipo Educativo y Recreativo	\$ 129,306.36	\$ 0.00
Equipo e Instrumental Médico y de Laboratorio	\$ 0.00	\$ 0.00
Vehículos y Equipo de Transporte	\$ 0.00	\$ 0.00
Equipo de Defensa y Seguridad	\$ 0.00	\$ 0.00
Maquinaria, Otros Equipos y Herramientas	\$ 0.00	\$ 0.00
Colecciones, Obras de Arte y Objetos Valiosos	\$ 0.00	\$ 0.00
Activos Biológicos	\$ 0.00	\$ 0.00
Otras Inversiones	\$ 0.00	\$ 0.00
Total	\$ 282,803.80	\$ 0.00

3. Partidas Extraordinarias: Se presenta el análisis de los Flujos de Efectivo Netos de las Actividades de Operación y la cuenta de Ahorro/Desahorro antes de Rubros Extraordinarios.

CONCILIACIÓN DE FLUJOS DE EFECTIVO NETOS		
Concepto	2023	2022
Resultados del Ejercicio Ahorro/Desahorro	-\$ 3,022,890.61	\$ 93,357.95
Movimientos de partidas (o rubros) que no afectan al efectivo.	\$ 453,523.84	\$ 710,742.65
Depreciación	453,523.84	710,742.65
Amortización	\$ 0.00	\$ 0.00
Incrementos en las provisiones	\$ 0.00	\$ 0.00
Incremento en inversiones producido por revaluación	\$ 0.00	\$ 0.00
Ganancia/pérdida en venta de bienes muebles, inmuebles e intangibles	\$ 0.00	\$ 0.00
Incremento en cuentas por cobrar	\$ 0.00	\$ 0.00
Flujos de Efectivo Netos de las Actividades de Operación	-\$ 2,569,366.77	\$ 804,100.60

Instituto Campechano
Notas a los Estados Financieros
Al 31 de diciembre de 2023



Lo conceptos incluidos en los movimientos de partidas (o rubros) que no afectan al efectivo, que aparecen en el cuadro anterior son enunciativos y tienen como finalidad mostrar algunos ejemplos para elaborar este cuadro.

V) CONCILIACIÓN ENTRE LOS INGRESOS PRESUPUESTARIOS Y CONTABLES, ASÍ COMO ENTRE LOS EGRESOS PRESUPUESTARIOS Y LOS GASTOS CONTABLES

La conciliación se presentará atendiendo a lo dispuesto por el "Acuerdo por el que se emite el formato de conciliación entre los ingresos presupuestarios y contables, así como entre los egresos presupuestarios y los gastos contables" y sus modificaciones.

Instituto Campechano
Conciliación entre los Ingresos Presupuestarios y Contables
Del 1 de enero al 31 de diciembre de 2023
(Cifras en pesos)

1. Total de Ingresos Presupuestarios	203,412,938.07
2. Más Ingresos Contables No Presupuestarios	0
2.1 Ingresos Financieros	0
2.2 Incremento por Variación de Inventarios	0
2.3 Disminución del Exceso de Estimaciones por Pérdida o Deterioro u Obsolescencia	0
2.4 Disminución del Exceso de Provisiones	0
2.5 Otros Ingresos y Beneficios Varios	0
2.6 Otros Ingresos Contables No Presupuestarios	0
3. Menos Ingresos Presupuestarios No Contables	0
3.1 Aprovechamientos Patrimoniales	0
3.2 Ingresos Derivados de Financiamientos	0
3.3 Otros Ingresos Presupuestarios No Contables	0
4. Total de Ingresos Contables	203,412,938.07

Instituto Campechano
Conciliación entre los Egresos Presupuestarios y los Gastos Contables
Del 1 de enero al 31 de diciembre de 2023
(Cifras en pesos)

1. Total de Egresos Presupuestarios	206,174,296.84
2. Menos Egresos Presupuestarios No Contables	282,804
2.1 Materias Primas y Materiales de Producción y Comercialización	0
2.2 Materiales y Suministros	0
2.3 Mobiliario y Equipo de Administración	153,497
2.4 Mobiliario y Equipo Educativo y Recreativo	129,306
2.5 Equipo e Instrumental Médico y de Laboratorio	0
2.6 Vehículos y Equipo de Transporte	0
2.7 Equipo de Defensa y Seguridad	0
2.8 Maquinaria, Otros Equipos y Herramientas	0
2.9 Activos Biológicos	0
2.10 Bienes Inmuebles	0
2.11 Activos Intangibles	0
2.12 Obra Pública en Bienes de Dominio Público	0
2.13 Obra Pública en Bienes Propios	0
2.14 Acciones y Participaciones de Capital	0
2.15 Compra de Títulos y Valores	0
2.16 Concesión de Préstamos	0
2.17 Inversiones en Fideicomisos, Mandatos y Otros Análogos	0
2.18 Provisiones para Contingencias y Otras Erogaciones Especiales	0
2.19 Amortización de la Deuda Pública	0
2.20 Adeudos de Ejercicios Fiscales Anteriores (ADEFAS)	0
2.21 Otros Egresos Presupuestales No Contables	0
3. Más Gastos Contables No Presupuestarios	544,335.64
3.1 Estimaciones, Depreciaciones, Deterioros, Obsolescencia y Amortizaciones	453,524
3.2 Provisiones	90,812
3.3 Disminución de inventarios	0
3.4 Otros Gastos	0
3.5 Inversión Pública no Capitalizable	0
3.6 Materiales y suministros (consumos)	0

Instituto Campechano
Notas a los Estados Financieros
Al 31 de diciembre de 2023



3.7 Otros Gastos Contables No Presupuestarios	0
4. Total de Gasto Contable	206,435,328.68

c) NOTAS DE MEMORIA (CUENTAS DE ORDEN)

Cuentas de Orden Contables

Al 31 de diciembre de 2023, las cuentas de orden presupuestarias cuentan con los siguientes saldos:

Concepto	Número de demandas
Valores	0
Emisión de Obligaciones	0
Avales y Garantías	0
Juicios	5 Demandas
Inversión Mediante Proyectos para Prestación de Servicios (PPS) y Similares	0
Buenos Concesionados o en Comodato	0
Suma CUENTAS DE ORDEN CONTABLES	5 Demandas

Cuentas de Orden Presupuestario

Al 31 de diciembre de 2023, las cuentas de orden presupuestarias cuentan con los siguientes saldos:

Cuentas de Ingresos

CONCEPTO	2023
Ley de Ingresos Estimada	\$189,888,603.97
Ley de Ingresos por Ejecutar	\$5,685,621.46
Modificaciones a la Ley de Ingresos Estimada	\$19,209,955.56
Ley de Ingresos Devengada	\$203,412,938.07
Ley de Ingresos Recaudada	\$203,412,938.07

Cuentas de egresos

CONCEPTO	2023
Presupuesto de Egresos Aprobado	\$189,888,603.97
Presupuesto de Egresos por Ejercer	\$2,924,262.69
Modificaciones al Presupuesto de Egresos Aprobado	\$19,209,955.56
Presupuesto de Egresos Comprometido	\$206,174,296.84
Presupuesto de Egresos Devengado	\$206,174,296.84
Presupuesto de Egresos Ejercido	\$206,174,296.84
Presupuesto de Egresos Pagado	\$203,454,905.53

Autorizo

 Licda. Ilsa Beatriz Cervera Echeverría
 Rectora

Elaboro

 L.C. y P.C.C. y A.S. Sonia Guadalupe Puga Ku
 Directora Interna de Contabilidad

Reviso

 C.P. Manuel Solís Denegri
 Director General Interino de Finanzas

Instituto Campechano
Conciliación entre los Ingresos Presupuestarios y Contables
Correspondiente del 1 de Enero al 31 de Diciembre de 2023
(Cifras en pesos)



1. Total de Ingresos Presupuestarios	203,412,938
2. Más Ingresos Contables No Presupuestarios	0
2.1 Ingresos Financieros	0
2.2 Incremento por Variación de Inventarios	0
2.3 Disminución del Exceso de Estimaciones por Pérdida o Deterioro u Obsolescencia	0
2.4 Disminución del Exceso de Provisiones	0
2.5 Otros Ingresos y Beneficios Varios	0
2.6 Otros Ingresos Contables No Presupuestarios	0
3. Menos Ingresos Presupuestarios No Contables	0
3.1 Aprovechamientos Patrimoniales	0
3.2 Ingresos Derivados de Financiamientos	0
3.3 Otros Ingresos Presupuestarios No Contables	0
4. Total de Ingresos Contables	203,412,938

Autorizó

 Licda. Ilsa Beatriz Cervera Echeverría
 Rectora

Revisó

 C.P. Manuel Solís Denegri
 Director General Interino de Finanzas

Elaboró

 L.C. y P.C.C. y A.G. Sonia Guadalupe Puga Ku
 Directora Interina de Contabilidad

Instituto Campechano
Conciliación entre los Egresos Presupuestarios y los Gastos Contables
Correspondiente del 1 de Enero al 31 de Diciembre de 2023
(Cifras en pesos)



1. Total de Egresos Presupuestarios	206,174,297
2. Menos Egresos Presupuestarios No Contables	282,804
2.1 Materias Primas y Materiales de Producción y Comercialización	0
2.2 Materiales y Suministros	0
2.3 Mobiliario y Equipo de Administración	153,497
2.4 Mobiliario y Equipo Educativo y Recreativo	129,306
2.5 Equipo e Instrumental Médico y de Laboratorio	0
2.6 Vehículos y Equipo de Transporte	0
2.7 Equipo de Defensa y Seguridad	0
2.8 Maquinaria, Otros Equipos y Herramientas	0
2.9 Activos Biológicos	0
2.10 Bienes Inmuebles	0
2.11 Activos Intangibles	0
2.12 Obra Pública en Bienes de Dominio Público	0
2.13 Obra Pública en Bienes Propios	0
2.14 Acciones y Participaciones de Capital	0
2.15 Compra de Títulos y Valores	0
2.16 Concesión de Préstamos	0
2.17 Inversiones en Fideicomisos, Mandatos y Otros Análogos	0
2.18 Provisiones para Contingencias y Otras Erogaciones Especiales	0
2.19 Amortización de la Deuda Pública	0
2.20 Adeudos de Ejercicios Fiscales Anteriores (ADEFAS)	0
2.21 Otros Egresos Presupuestales No Contables	0
3. Más Gastos Contables No Presupuestarios	544,336
3.1 Estimaciones, Depreciaciones, Deterioros, Obsolescencia y Amortizaciones	453,524
3.2 Provisiones	90,812
3.3 Disminución de Inventarios	0
3.4 Aumento por Insuficiencia de Estimaciones por Pérdida o Deterioro u Obsolescencia	0
3.5 Aumento por Insuficiencia de Provisiones	0
3.6 Otros Gastos	0
3.7 Otros Gastos Contables No Presupuestales	0
4. Total de Gasto Contable	206,435,829

Autorizó

Licda. Ilsa Beatriz Cervera Echeverría
 Rectora

Revisó

C.P. Manuel Solís Denegri
 Director General Interino de Finanzas

Elaboró

L.C. y P.C.C. y A.G. Sonia Guadalupe Puga Ku
 Directora Interina de Contabilidad

Información Presupuestaria

**Cuarto
Trimestre**

2023

Instituto Campechano
Estado Analítico de Ingresos
 Del 1 de Enero al 31 de Diciembre de 2023



Rubro de Ingresos	Ingreso					Diferencia
	Estimado	Ampliaciones y Reducciones	Modificado	Devengado	Recaudado	
	(1)	(2)	(3= 1 + 2)	(4)	(5)	
Impuestos	0	0	0	0	0	0
Cuotas y Aportaciones de Seguridad Social	0	0	0	0	0	0
Contribuciones de Mejoras	0	0	0	0	0	0
Derechos	0	0	0	0	0	0
Productos	0	0	0	0	0	0
Aprovechamientos	0	8,531	8,531	8,531	8,531	8,531
Ingresos por Venta de Bienes, Prestación de Servicios y Otros Ingresos	26,258,505	1,125,927	27,384,432	21,698,810	21,698,810	-4,559,695
Participaciones, Aportaciones, Convenios, Incentivos Derivados de la Colaboración Fiscal y Fondos Distintos de Aportaciones	0	0	0	0	0	0
Transferencias, Asignaciones, Subsidios y Subvenciones, y Pensiones y Jubilaciones	163,630,099	18,075,498	181,705,597	181,705,597	181,705,597	18,075,498
Ingresos Derivados de Financiamientos	0	0	0	0	0	0
Total	189,888,604	19,209,956	209,098,560	203,412,938	203,412,938	
				Ingresos excedentes		13,524,334

Estado Analítico de Ingresos Por Fuente de Financiamiento	Ingreso					Diferencia
	Estimado	Ampliaciones y Reducciones	Modificado	Devengado	Recaudado	
	(1)	(2)	(3= 1 + 2)	(4)	(5)	
Ingresos del Poder Ejecutivo Federal o Estatal y de los Municipios	0	0	0	0	0	0
Impuestos	0	0	0	0	0	0
Cuotas y Aportaciones de Seguridad Social	0	0	0	0	0	0
Contribuciones de Mejoras	0	0	0	0	0	0
Derechos	0	0	0	0	0	0
Productos	0	0	0	0	0	0
Aprovechamientos	0	0	0	0	0	0
Participaciones, Aportaciones, Convenios, Incentivos Derivados de la Colaboración Fiscal y Fondos Distintos de Aportaciones	0	0	0	0	0	0
Transferencias, Asignaciones, Subsidios y Subvenciones, y Pensiones y Jubilaciones	0	0	0	0	0	0
Ingresos de los Entes Públicos de los Poderes Legislativo y Judicial, de los Organos Autónomos y del Sector Paraestatal o Paramunicipal, así como de las Empresas Productivas del Estado	189,888,604	19,209,956	209,098,560	203,412,938	203,412,938	13,524,334
Cuotas y Aportaciones de Seguridad Social	0	0	0	0	0	0
Productos	0	8,531	8,531	8,531	8,531	8,531
Ingresos por Venta de Bienes, Prestación de Servicios y Otros Ingresos	26,258,505	1,125,927	27,384,432	21,698,810	21,698,810	-4,559,695
Transferencias, Asignaciones, Subsidios y Subvenciones, y Pensiones y Jubilaciones	163,630,099	18,075,498	181,705,597	181,705,597	181,705,597	18,075,498
Ingresos derivados de financiamiento	0	0	0	0	0	0
Ingresos Derivados de Financiamientos	0	0	0	0	0	0
Total	189,888,604	19,209,956	209,098,560	203,412,938	203,412,938	
				Ingresos excedentes		13,524,334

Autorizó

Licda. Ilsa Beatriz Servera Echeverría
 Rectora

Elaboró

L.C. y P.C.C. y A.C. Solís Guadalupe Puga Ku
 Directora Interina de Contabilidad

Revisó

C.P. Manuel Solís Denegri
 Director General Interino de Finanzas

Instituto Campechano
Estado Analítico del Ejercicio del Presupuesto de Egresos
Clasificación Administrativa
Del 1 de Enero al 31 de Diciembre de 2023



Concepto	Egresos					Subejercicio
	Aprobado	Ampliaciones/ (Reducciones)	Modificado	Devengado	Pagado	
	1	2	3 = (1 + 2)	4	5	
						6 = (3 - 4)
Sin Ramo/Dependencia	189,888,604	19,209,956	209,098,560	206,174,297	203,454,906	2,924,263
Rectoría	1,804,756		2,348,140	2,319,359	2,279,911	28,781
Secretaría Particular	1,241,089		1,263,472	1,238,769	1,207,976	24,703
Coordinación Administrativa	333,881		359,832	351,178	341,101	8,654
Órgano Interno de Control	1,388,641		1,027,739	975,383	944,563	52,356
Secretaría General	2,910,203	-1,066,652	1,843,551	1,808,874	1,774,287	34,678
Actas y Acuerdos	626,047	50,440	676,487	661,393	643,704	15,093
Dirección de Servicios Educativos de Apoyo	5,644,110	265,580	5,909,690	5,793,321	5,666,527	116,370
Dirección de Control Escolar	2,019,789	58,974	2,078,763	2,040,377	1,994,924	38,386
Dirección de Actividades Deportivas y Recreativas	1,663,163	1,845	1,665,008	1,621,179	1,577,246	43,829
Dirección de Superación Académica e Intercambio	860,142	-123,910	736,232	726,625	718,049	9,607
Institucional						
Coordinación de Cultura	1,239,872	78,306	1,318,178	1,274,087	1,237,730	44,090
Coordinación de Supervisión de Academias	438,467	32,372	470,839	457,496	445,256	13,343
Escuela Normal Primaria	2,925,396	-30,268	2,895,128	2,812,302	2,740,810	82,825
Escuela Normal Preescolar	2,332,653	207,355	2,540,008	2,476,732	2,414,335	63,276
Escuela Normal Superior	3,223,642	204,013	3,427,654	3,346,310	3,276,861	81,345
Escuela de Turismo	3,874,642	-330,026	3,544,615	3,443,463	3,360,809	101,153
Escuela de Trabajo Social	7,598,325	428,566	8,026,891	7,813,121	7,618,387	213,770
Escuela Preparatoria Matutina	7,037,339	171,713	7,209,052	7,008,338	6,814,000	200,714
Escuela de Ciencias de la Comunicación	2,838,873	282,915	3,121,788	3,020,082	2,922,095	101,706
Escuela Preparatoria Vespertina Nocturna	5,541,634	77,155	5,618,789	5,546,828	5,474,539	71,962
Escuela de Educación Artística	6,602,418	1,358,679	7,961,097	7,815,614	7,634,741	145,484
Escuela de Mercadotecnia	4,200,650	-1,366,344	2,834,306	2,756,889	2,666,801	77,417
Escuela de Gastronomía	4,339,585	35,320	4,374,906	4,252,128	4,135,014	122,778
Escuela de Artes Visuales	2,455,890	34,198	2,490,088	2,434,806	2,373,946	55,282
Dirección de Lenguas Extranjeras	3,028,700	131,790	3,160,490	3,087,519	3,001,094	72,971
Dirección General de Comunicación Social	1,284,351	226,995	1,511,346	1,493,159	1,473,355	18,187
Coordinación de Relaciones Públicas	507,160	-123,835	383,325	376,104	368,611	7,222
Coordinación de Radio	451,508	351,678	803,186	753,208	732,161	49,978
Coordinación de Diseño e Impresión	751,164	-19,090	732,074	715,616	697,029	16,458
Dirección General Jurídica	839,944	10,991	850,935	838,994	822,422	11,941
Unidad de Transparencia y Acceso a la Información	263,143	187,858	451,001	434,576	411,835	16,425
Pública						
Dirección de Servicios Jurídicos	585,012	58,566	643,578	627,921	609,760	15,657
Dirección General de Planeación y Calidad	4,450,753	-136,538	4,314,215	4,252,993	4,186,533	61,222
Dirección General de Estudios de Posgrado e Investigación	2,679,337	4,270	2,683,607	2,587,603	2,533,918	96,003
Dirección de Investigaciones Históricas y Sociales	737,664	-25,055	712,609	693,212	672,067	19,397
Dirección de Investigación	394,404	582,378	976,782	958,838	935,579	17,944
Dirección General de Finanzas	1,857,255	-246,215	1,611,041	1,547,851	1,526,860	63,190
Dirección de Contabilidad	1,486,673	109,948	1,596,621	1,560,239	1,517,672	36,383
Dirección de Ingresos y Egresos	1,193,296	52,868	1,246,164	1,221,770	1,189,812	24,395
Dirección General de Administración	11,434,258	12,316,854	23,751,112	23,551,385	23,505,867	199,727
Dirección de Recursos Humanos	2,911,798	191,156	3,102,954	3,046,187	2,979,366	56,767
Dirección de Recursos Materiales	1,738,263	-190,957	1,547,306	1,513,534	1,471,205	33,772
Dirección de Servicios Generales	13,427,071	-166,272	13,260,799	13,048,691	12,802,580	212,108
Dirección de Servicios Administrativos	1,577,625	-66,083	1,511,542	1,492,859	1,466,196	18,683
Dirección de Tecnologías de la Información y Comunicación	5,515,490	579,504	6,094,994	5,966,884	5,881,666	128,110

Instituto Campechano
Estado Analítico del Ejercicio del Presupuesto de Egresos
Clasificación Administrativa
Del 1 de Enero al 31 de Diciembre de 2023



Concepto	Egresos					Subejercicio
	Aprobado	Ampliaciones/ (Reducciones)	Modificado	Devengado	Pagado	
	1	2	3 = (1 + 2)	4	5	
SUTAAMIC	600,000	-464,397	135,603	135,484	135,484	119
Jubilados y Pensionados	59,032,527	5,242,493	64,275,020	64,275,020	64,270,220	0
Total del Gasto	189,888,604	19,209,956	209,098,560	206,174,297	203,454,906	2,924,263

Autorizó

Licda. Ilsa Beatriz Cervera Echaverría
 Rectora

Elaboró

L.C. y P.C.C. y A.G. Sonia Guadalupe Puga Ku
 Directora Inmédica de Contabilidad

Revisó

C.P. Manuel Solís Denegri
 Director General Interino de Finanzas

Sector Paraestatal del Gobierno (Federal/Estatal/Municipal) de Instituto Campechano
 Estado Analítico del Ejercicio del Presupuesto de Egresos
 Clasificación Administrativa
 Del 1 de Enero al 31 de Diciembre de 2023



Concepto	Egresos					Subejercicio
	Aprobado	Ampliaciones/ (Reducciones)	Modificado	Devengado	Pagado	
	1	2	3 = (1 + 2)	4	5	
Entidades Paraestatales y Fideicomisos No Empresariales y No Financieros	189,888,604	19,209,956	209,098,560	206,174,297	203,454,906	2,924,263
Instituciones Públicas de la Seguridad Social	0	0	0	0	0	0
Entidades Paraestatales Empresariales No Financieras con Participación Estatal Mayoritaria	0	0	0	0	0	0
Fideicomisos Empresariales No Financieros con Participación Estatal Mayoritaria	0	0	0	0	0	0
Entidades Paraestatales Empresariales Financieras Monetarias con Participación Estatal Mayoritaria	0	0	0	0	0	0
Entidades Paraestatales Empresariales Financieras No Monetarias con Participación Estatal Mayoritaria	0	0	0	0	0	0
Fideicomisos Financieros Públicos con Participación Estatal Mayoritaria	0	0	0	0	0	0
Total del Gasto	189,888,604	19,209,956	209,098,560	206,174,297	203,454,906	2,924,263

Autorizó

Licda. Ilsa Beatriz Cervera Echeverría
 Rectora

Elaboró

L.C. y P.C.C. y A.C. Soledad Guadalupe Puga Ku
 Directora Interina de Contabilidad

Revisó

C.P. Manuel Solís Denegri
 Director General Interino de Finanzas

Instituto Campechano
Estado Analítico del Ejercicio del Presupuesto de Egresos
Clasificación Económica (por Tipo de Gasto)
Del 1 de Enero al 31 de Diciembre de 2023



Concepto	Egresos					Subejercicio
	Aprobado	Ampliaciones/ (Reducciones)	Modificado	Devengado	Pagado	
	1	2	3 = (1 + 2)	4	5	
Gasto Corriente	189,858,604	18,907,152	208,765,756	205,891,493	203,172,102	2,874,263
Gasto de Capital	30,000	302,804	332,804	282,804	282,804	50,000
Amortización de la Deuda y Disminución de Pasivos	0	0	0	0	0	0
Pensiones y Jubilaciones	0	0	0	0	0	0
Participaciones	0	0	0	0	0	0
Total del Gasto	189,888,604	19,209,956	209,098,560	206,174,297	203,454,906	2,924,263

Autorizó

Licda. Ilsa Beatriz Cervera Echeverría
 Rectora

Elaboró

L.C. y P.C.C. y A.G. Sonia Guadalupe Puga Ku
 Directora Interna de Contabilidad

Revisó

C.P. Manuel Solís Denegri
 Director General Interino de Finanzas

Instituto Campechano
Estado Analítico del Ejercicio del Presupuesto de Egresos
Clasificación por Objeto del Gasto (Capítulo y Concepto)
Del 1 de Enero al 31 de Diciembre de 2023



Concepto	Egresos					Subejercicio 6 = (3 - 4)
	Aprobado	Ampliaciones/ (Reducciones)	Modificado	Devengado	Pagado	
	1	2	3 = (1 + 2)	4	5	
Servicios Personales	158,832,910	5,114,547	163,947,457	162,128,709	160,022,184	1,818,748
Remuneraciones al Personal de Carácter Permanente	53,336,598	-1,277,563	52,059,035	52,059,035	52,059,035	0
Remuneraciones al Personal de Carácter Transitorio	600,000	-800,000	0	0	0	0
Remuneraciones Adicionales y Especiales	15,466,274	-669,366	14,796,908	14,796,908	14,796,908	0
Seguridad Social	13,195,293	5,090,232	18,285,525	16,466,776	14,365,051	1,818,748
Otras Prestaciones Sociales y Económicas	74,576,875	2,931,404	77,508,279	77,508,279	77,503,479	0
Previsiones	10	-10	0	0	0	0
Pago de Estimulos a Servidores Públicos	1,657,860	-360,150	1,297,710	1,297,710	1,297,710	0
Materiales y Suministros	5,429,614	809,411	6,239,025	6,209,026	6,209,026	30,000
Materiales de Administración, Emisión de Documentos y Artículos Oficiales	1,789,342	249,968	2,039,310	2,039,310	2,039,310	0
Alimentos y Utensilios	522,396	113,068	635,464	617,986	617,986	17,478
Materias Primas y Materiales de Producción y Comercialización	157,788	-116,267	41,521	41,521	41,521	0
Materiales y Artículos de Construcción y de Reparación	887,788	224,753	1,112,541	1,112,541	1,112,541	0
Productos Químicos, Farmacéuticos y de Laboratorio	40,000	-4,507	35,493	35,493	35,493	0
Combustibles, Lubricantes y Aditivos	1,400,000	10,640	1,410,640	1,410,640	1,410,640	0
Vestuario, Blancos, Prendas de Protección y Artículos Deportivos	148,000	89,433	237,433	233,953	233,953	3,480
Materiales y Suministros Para Seguridad	0	0	0	0	0	0
Herramientas, Refacciones y Accesorios Menores	484,300	242,324	726,624	717,582	717,582	9,041
Servicios Generales	23,119,963	2,881,526	26,001,489	25,181,493	24,568,626	819,996
Servicios Básicos	4,717,208	633,988	5,351,196	5,295,218	5,295,218	55,979
Servicios de Arrendamiento	1,002,978	448,631	1,451,609	1,451,609	1,451,609	0
Servicios Profesionales, Científicos, Técnicos y Otros Servicios	7,979,678	1,045,201	9,024,879	8,956,280	8,956,035	68,599
Servicios Financieros, Bancarios y Comerciales	310,005	219,193	529,198	529,198	529,198	0
Servicios de Instalación, Reparación, Mantenimiento y Conservación	4,730,000	-512,944	4,217,056	4,217,053	4,217,053	3
Servicios de Comunicación Social y Publicidad	307,380	-21,920	285,460	285,460	285,460	0
Servicios de Traslado y Viáticos	411,444	145,717	557,161	557,161	557,161	0
Servicios Oficiales	305,000	60,323	365,323	363,831	363,831	1,492
Otros Servicios Generales	3,356,270	863,339	4,219,609	3,525,685	2,913,064	693,924
Transferencias, Asignaciones, Subsidios y Otras Ayudas	2,476,117	-1,684,352	791,765	586,247	586,247	205,519
Transferencias Internas y Asignaciones al Sector Público	0	0	0	0	0	0
Transferencias al Resto del Sector Público	0	0	0	0	0	0
Subsidios y Subvenciones	0	0	0	0	0	0
Ayudas Sociales	2,476,117	-1,684,352	791,765	586,247	586,247	205,519
Pensiones y Jubilaciones	0	0	0	0	0	0
Transferencias a Fideicomisos, Mandatos y Otros Análogos	0	0	0	0	0	0
Transferencias a la Seguridad Social	0	0	0	0	0	0
Donativos	0	0	0	0	0	0
Transferencias al Exterior	0	0	0	0	0	0
Bienes Muebles, Inmuebles e Intangibles	30,000	302,804	332,804	282,804	282,804	50,000
Mobiliario y Equipo de Administración	15,000	138,497	153,497	153,497	153,497	0
Mobiliario y Equipo Educativo y Recreativo	0	179,306	179,306	129,306	129,306	50,000
Equipo e Instrumental Médico y de Laboratorio	0	0	0	0	0	0
Vehículos y Equipo de Transporte	0	0	0	0	0	0
Equipo de Defensa y Seguridad	0	0	0	0	0	0
Maquinaria, Otros Equipos y Herramientas	15,000	-15,000	0	0	0	0

Instituto Campechano
Estado Analítico del Ejercicio del Presupuesto de Egresos
Clasificación por Objeto del Gasto (Capítulo y Concepto)
Del 1 de Enero al 31 de Diciembre de 2023



Concepto	Egresos					Subejercicio
	Aprobado	Ampliaciones/ (Reducciones)	Modificado	Devengado	Pagado	
	1	2	3 = (1 + 2)	4	5	
Activos Biológicos	0	0	0	0	0	0
Bienes Inmuebles	0	0	0	0	0	0
Activos Intangibles	0	0	0	0	0	0
Inversión Pública	0	0	0	0	0	0
Obra Pública en Bienes de Dominio Público	0	0	0	0	0	0
Obra Pública en Bienes Propios	0	0	0	0	0	0
Proyectos Productivos y Acciones de Fomento	0	0	0	0	0	0
Inversiones Financieras y Otras Provisiones	0	0	0	0	0	0
Inversiones Para el Fomento de Actividades Productivas	0	0	0	0	0	0
Acciones y Participaciones de Capital	0	0	0	0	0	0
Compra de Títulos y Valores	0	0	0	0	0	0
Concesión de Préstamos	0	0	0	0	0	0
Inversiones en Fideicomisos, Mandatos y Otros Análogos	0	0	0	0	0	0
Otras Inversiones Financieras	0	0	0	0	0	0
Provisiones para Contingencias y Otras Erogaciones Especiales	0	0	0	0	0	0
Participaciones y Aportaciones	0	11,786,020	11,786,020	11,786,020	11,786,020	0
Participaciones	0	0	0	0	0	0
Aportaciones	0	0	0	0	0	0
Convenios	0	11,786,020	11,786,020	11,786,020	11,786,020	0
Deuda Pública	0	0	0	0	0	0
Amortización de la Deuda Pública	0	0	0	0	0	0
Intereses de la Deuda Pública	0	0	0	0	0	0
Comisiones de la Deuda Pública	0	0	0	0	0	0
Gastos de la Deuda Pública	0	0	0	0	0	0
Costo por Coberturas	0	0	0	0	0	0
Apoyos Financieros	0	0	0	0	0	0
Adeudos de Ejercicios Fiscales Anteriores (Adefas)	0	0	0	0	0	0
Total del Gasto	189,888,604	19,209,956	209,098,560	206,174,297	203,454,906	2,924,263

Autorizo

Licda. Ilsa Beatriz Cervera Echeverría
 Rectora

Elaboro

L.C. y P.C.C. y A.S. Sonia Guadalupe Puga Ku
 Directora Interina de Contabilidad

Revisó

C.P. Manuel Solís Denegri
 Director General Interino de Finanzas

Instituto Campechano
Estado Analítico del Ejercicio del Presupuesto de Egresos
Clasificación Funcional (Finalidad y Función)
Del 1 de Enero al 31 de Diciembre de 2023



Concepto	Egresos					Subejercicio 6 = (3 - 4)
	Aprobado	Ampliaciones/ (Reducciones)	Modificado	Devengado	Pagado	
	1	2	3 = (1 + 2)	4	5	
Gobierno						
Legislación	0	0	0	0	0	0
Justicia	0	0	0	0	0	0
Coordinación de la Política de Gobierno	0	0	0	0	0	0
Relaciones Exteriores	0	0	0	0	0	0
Asuntos Financieros y Hacendarios	0	0	0	0	0	0
Seguridad Nacional	0	0	0	0	0	0
Asuntos de Orden Público y de Seguridad Interior	0	0	0	0	0	0
Otros Servicios Generales	0	0	0	0	0	0
Desarrollo Social						
Protección Ambiental	189,888,604	19,209,956	209,098,560	206,174,297	203,454,906	2,924,263
Vivienda y Servicios a la Comunidad	0	0	0	0	0	0
Salud	0	0	0	0	0	0
Recreación, Cultura y Otras Manifestaciones Sociales	0	0	0	0	0	0
Educación	0	0	0	0	0	0
Protección Social	189,888,604	19,209,956	209,098,560	206,174,297	203,454,906	2,924,263
Otros Asuntos Sociales	0	0	0	0	0	0
Desarrollo Económico						
Asuntos Económicos, Comerciales y Laborales en General	0	0	0	0	0	0
Agropecuaria, Silvicultura, Pesca y Caza	0	0	0	0	0	0
Combustibles y Energía	0	0	0	0	0	0
Minería, Manufacturas y Construcción	0	0	0	0	0	0
Transporte	0	0	0	0	0	0
Comunicaciones	0	0	0	0	0	0
Turismo	0	0	0	0	0	0
Ciencia, Tecnología e Innovación	0	0	0	0	0	0
Otras Industrias y Otros Asuntos Económicos	0	0	0	0	0	0
Otras no Clasificadas en Funciones Anteriores						
Transacciones de la Deuda Pública / Costo Financiero de la Deuda	0	0	0	0	0	0
Transferencias, Participaciones y Aportaciones entre Diferentes Niveles y Ordenes de Gobierno	0	0	0	0	0	0
Saneamiento del Sistema Financiero	0	0	0	0	0	0
Adeudos de Ejercicios Fiscales Anteriores	0	0	0	0	0	0
Total del Gasto	189,888,604	19,209,956	209,098,560	206,174,297	203,454,906	2,924,263

Autorizo

Licda. Ilsa Beatriz Cervera Echeverría
 Rectora

Elaboró

L.C. y P.C.C. y A.B. Sofía Guadalupe Puga Ku
 Directora Interina de Contabilidad

Revisó

C.P. Manuel Solís Denegri
 Director General Interino de Finanzas

Instituto Campechano
Endeudamiento Neto
 Del 1 de Enero al 31 de Diciembre de 2023



Identificación de Crédito o Instrumento	Contratación / Colocación	Amortización	Endeudamiento Neto
	A	B	C = A - B
Créditos Bancarios			
			0
			0
			0
			0
			0
			0
			0
			0
			0
			0
Total Créditos Bancarios	0	0	0
Otros Instrumentos de Deuda			
			0
			0
			0
			0
			0
			0
			0
			0
			0
			0
Total Otros Instrumentos de Deuda	0	0	0
TOTAL	0	0	0

Autorizó

Licda. Ilsa Beatriz Cervera Echeverría
 Rectora

Revisó

C.P. Manuel Solís Denegri
 Director General Interino de Finanzas

Elaboró

L.C. y P.C.C. y A.G. Sonia Guadalupe Puga Ku
 Directora Interina de Contabilidad

Instituto Campechano
Flujo de Fondos
Del 1 de Enero al 31 de Diciembre de 2023
(Cifras en Pesos)



Concepto	Estimado / Aprobado	Devengado	Recaudado / Pagado
Rubros de Ingresos	189,888,604	203,412,938	203,412,938
Impuestos	0	0	0
Cuotas y Aportaciones de Seguridad Social	0	0	0
Contribuciones de Mejoras	0	0	0
Derechos	0	0	0
Productos	0	8,531	8,531
Aprovechamientos	0	0	0
Ingresos por Venta de Bienes, Prestación de Servicios y Otros Ingresos	26,258,505	21,698,810	21,698,810
Participaciones, Aportaciones, Convenios, Incentivos Derivados de la Colaboración Fiscal y Fondos Distintos de Aportaciones	0	0	0
Transferencias, Asignaciones, Subsidios y Subvenciones, y Pensiones y Jubilaciones	163,630,099	181,705,597	181,705,597
Ingresos Derivados de Financiamientos	0	0	0
Capítulos de Gasto	189,888,604	206,174,297	203,454,906
Servicios Personales	158,832,910	162,128,709	160,022,184
Materiales y Suministros	5,429,614	6,209,026	6,209,026
Servicios Generales	231,199,63	25,181,493	24,568,626
Transferencias, Asignaciones, Subsidios y Otras Ayudas	2,476,117	586,247	586,247
Bienes Muebles, Inmuebles e Intangibles	30,000	282,804	282,804
Inversión Pública	0	0	0
Inversiones Financieras y Otras Provisiones	0	0	0
Participaciones y Aportaciones	0	11,786,020	11,786,020
Deuda Pública	0	0	0
Total de las operaciones	0	-2,761,359	-41,967

Bajo protesta de decir verdad declaramos que los Estados Financieros y sus notas, son razonablemente correctos y son responsabilidad del emisor.

Autorizó

Licda. Ilsa Beatriz Cervera Echeverría
 Rectora

Revisó

C.P. Manuel Solís Denegri
 Director General Interino de Finanzas

Elaboró

L.C. y P.C.C. y A.G. Sonja Guadalupe Puga Ku
 Directora Interna de Contabilidad

Instituto Campechano
Indicadores de Postura Fiscal
Del 1 de Enero al 31 de Diciembre de 2023
(Cifras en pesos)



Concepto	Estimado/Aprobado	Devengado	Recaudado/Pagado
I. Ingresos Presupuestarios	189,888,604	203,412,938	203,412,938
1. Ingresos del Gobierno de la Entidad Federativa	0	0	0
2. Ingresos del Sector Paraestatal	189,888,604	203,412,938	203,412,938
II. Egresos Presupuestarios	189,888,604	206,174,297	203,454,906
3. Egresos del Gobierno de la Entidad Federativa	0	0	0
4. Egresos del Sector Paraestatal	189,888,604	206,174,297	203,454,906
III. Balance Presupuestario (Superávit o Déficit) (III = I - II)	0	-2,761,359	-41,967

Concepto	Estimado/Aprobado	Devengado	Recaudado/Pagado
III. Balance presupuestario (Superávit o Déficit)	0	-2,761,359	-41,967
IV. Intereses, Comisiones y Gastos de la Deuda	0	0	0
V. Balance Primario (Superávit o Déficit) (V= III + IV)	0	-2,761,359	-41,967

Concepto	Estimado/Aprobado	Devengado	Recaudado/Pagado
A. Financiamiento	0	0	0
B. Amortización de la deuda	0	0	0
C. Financiamiento Neto	0	0	0

Autorizo

Licda. Ilsa Beatriz Cervera Echeverría
 Rectora

Elaboró

L.C. y P.C.C. y A.G. Soledad Guadalupe Puga Ku
 Directora Interina de Contabilidad

Revisó

C.P. Manuel Solís Denegri
 Director General Interino de Finanzas

Información Programática

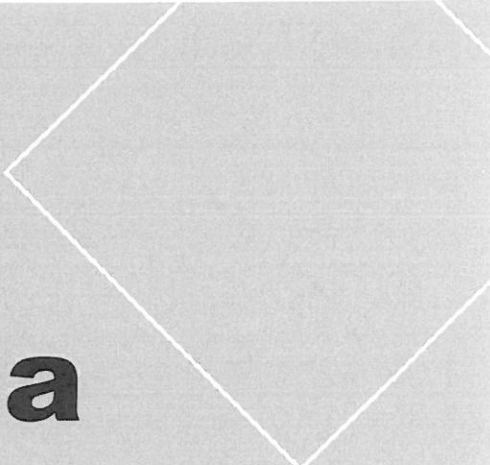

**Cuarto
Trimestre**

2023



Instituto Campechano
Gasto por Categoría Programática
Del 1 de Enero al 31 de Diciembre de 2023



Concepto	Egresos					Subejercicio
	Aprobado	Ampliaciones/ (Reducciones)	Modificado	Devengado	Pagado	
	1	2	3 = (1 + 2)	4	5	
Programas	189,888,604	19,209,956	209,098,560	206,174,297	203,454,906	2,924,263
Subsidios: Sector Social y Privado o Entidades Federativas y Municipios	0	0	0	0	0	0
Sujetos a Reglas de Operación	0	0	0	0	0	0
Otros Subsidios	0	0	0	0	0	0
Desempeño de las Funciones	189,888,604	7,007,586	196,896,190	193,971,927	191,252,536	2,924,263
Prestación de Servicios Públicos	189,888,604	7,007,586	196,896,190	193,971,927	191,252,536	2,924,263
Provisión de Bienes Públicos	0	0	0	0	0	0
Planeación, seguimiento y evaluación de políticas públicas	0	0	0	0	0	0
Promoción y fomento	0	0	0	0	0	0
Regulación y supervisión	0	0	0	0	0	0
Funciones de las Fuerzas Armadas (Únicamente Gobierno Federal)	0	0	0	0	0	0
Específicos	0	0	0	0	0	0
Proyectos de Inversión	0	0	0	0	0	0
Administrativos y de Apoyo	0	0	0	0	0	0
Apoyo al proceso presupuestario y para mejorar la eficiencia institucional	0	0	0	0	0	0
Apoyo a la función pública y al mejoramiento de la gestión	0	0	0	0	0	0
Operaciones ajenas	0	0	0	0	0	0
Compromisos	0	0	0	0	0	0
Obligaciones de cumplimiento de resolución jurisdiccional	0	0	0	0	0	0
Desastres Naturales	0	0	0	0	0	0
Obligaciones	0	0	0	0	0	0
Pensiones y jubilaciones	0	0	0	0	0	0
Aportaciones a la seguridad social	0	0	0	0	0	0
Aportaciones a fondos de estabilización	0	0	0	0	0	0
Aportaciones a fondos de inversión y reestructura de pensiones	0	0	0	0	0	0
Programas de Gasto Federalizado (Gobierno Federal)	0	12,202,370	12,202,370	12,202,370	12,202,370	0
Gasto Federalizado	0	12,202,370	12,202,370	12,202,370	12,202,370	0
Participaciones a entidades federativas y municipios	0	0	0	0	0	0
Costo financiero, deuda o apoyos a deudores y ahorradores de la banca	0	0	0	0	0	0
Adeudos de ejercicios fiscales anteriores	0	0	0	0	0	0
Total del Gasto	189,888,604	19,209,956	209,098,560	206,174,297	203,454,906	2,924,263

Autorizó

Licda. Ilsa Beatriz Cervera Echeverría
 Rectora

Elaboró

L.C. y P.C.C. y A.G. Sonia Guadalupe Puga Ku
 Directora Interna de Contabilidad

Revisó

C.P. Manuel Solís Denegri
 Director General Interino de Finanzas

Instituto Campechano
 Programas y Proyectos de Inversión
 Del 1 de enero al 31 de diciembre 2023
 (Pesos)



Concepto	Egresos					Subejercicio 6 = (3 - 4)
	Aprobado 1	Ampliaciones/ (Reducciones) 2	Modificado 3 = (1 + 2)	Devengado 4	Pagado 5	
Durante el cuarto trimestre no se ejercieron programas y proyectos de inversión	\$0	\$0	\$0	\$0	\$0	\$0
Total del Gasto	\$0.00	\$0.00	\$0	\$0.00	\$0.00	\$0

Autorizó

Licda. Ilsa Beatriz Cervera Echeverría
 Rectora

Revisó

C.P. Manuel Solís Denegri
 Director General Interino de Finanzas

Elaboró

L.C. y P.C.C. y A.G. Sonia Guadalupe Puga Ku
 Directora Interna de Contabilidad

Instituto Campechano
Indicadores de Resultados
 Del 1 de Enero al 31 de Diciembre de 2023
 (Cifras en pesos)



Nombre del Indicador:

Proporción Gasto Programable

Objetivo del Indicador:

Determinar la participación del gasto programable con respecto al total de egresos

Variables que intervienen:

TGP=Total de Gasto Programable TE=Total de Egreso

Unidad de Medida:

Porcentaje

Base de Comparación

Presupuesto de Egresos de ejercicios anteriores

Formula:

$$\frac{TGP}{TE} \times 100$$

Medios de Verificación:

Presupuesto de Egresos o Cuenta Pública

	Miles de pesos	Indicador
TGP	\$206,174,297.00	98.60 %
TE	\$209,098,560.00	

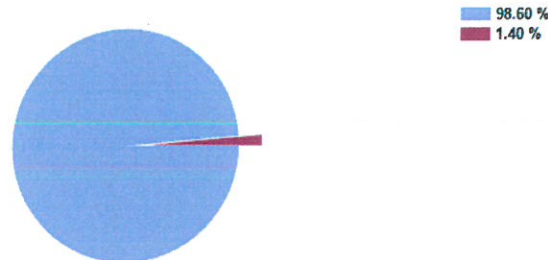



 Autorizó

 Licda. Ilsa Beatriz Cervera Echeverría
 Rectora

 Revisó

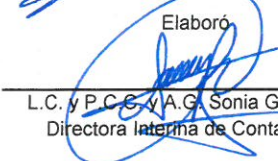
 C.P. Manuel Solís Denegri
 Director General Interino de Finanzas

 Elaboró

 L.C. y P.C.C. y A.G. Sonia Guadalupe
 Directora Interna de Contabilidad

Ejercicio Presupuestario

**Cuarto
Trimestre**

2023



Ente Público: Instituto Campechano

Periodo: 4to Trimestre

Año: 2023

Concepto	Ayuda a	Subsidio	Sector (Social o Económico)	Beneficiario	CURP	RFC	Monto Pagado
441 Ayudas sociales a personas	X		Social	ESLI GUADALUPE SOANCATL BENCOMO	SOBE000726MCCNNSA0		\$ 1,500.00
441 Ayudas sociales a personas	X		Social	DANIEL EDUARDO CHAN CAB	CACD000312HCCHBNA6		\$ 1,500.00
441 Ayudas sociales a personas	X		Social	CINTIA GUADALUPE HUCHIN TUN	HUTC000228MCCCNNA0		\$ 1,500.00
441 Ayudas sociales a personas	X		Social	ESLI GUADALUPE SOANCATL BENCOMO	SOBE000726MCCNNSA0		\$ 1,500.00
441 Ayudas sociales a personas	X		Social	DANIEL EDUARDO CHAN CAB	CACD000312HCCHBNA6		\$ 1,500.00
441 Ayudas sociales a personas	X		Social	CINTIA GUADALUPE HUCHIN TUN	HUTC000228MCCCNNA0		\$ 1,500.00
441 Ayudas sociales a personas	X		Social	ESLI GUADALUPE SOANCATL BENCOMO	SOBE000726MCCNNSA0		\$ 1,500.00
441 Ayudas sociales a personas	X		Social	DANIEL EDUARDO CHAN CAB	CACD000312HCCHBNA6		\$ 1,500.00
441 Ayudas sociales a personas	X		Social	CINTIA GUADALUPE HUCHIN TUN	HUTC000228MCCCNNA0		\$ 1,500.00
441 Ayudas sociales a personas	X		Social	ESLI GUADALUPE SOANCATL BENCOMO	SOBE000726MCCNNSA0		\$ 1,500.00
441 Ayudas sociales a personas	X		Social	DANIEL EDUARDO CHAN CAB	CACD000312HCCHBNA6		\$ 1,500.00
441 Ayudas sociales a personas	X		Social	CINTIA GUADALUPE HUCHIN TUN	HUTC000228MCCCNNA0		\$ 1,500.00

RESPONSABLE DE LA INFORMACIÓN

L.C. Y P.C.C. A.G. SONIA GUADALUPE PUGA KU
DIRECTORA INTERINA DE CONTABILIDAD

Vº Bº

C.P. MANUEL SOLIS DENEGRI
DIRECTOR GENERAL INTERINO DE FINANZAS

AUTORIZÓ

LICDA. ILSA BEATRIZ CERVERA ECHEVERRIA
RECTORA



441 Ayudas sociales a personas	X		Social	ESLI GUADALUPE SOANCATL BENCOMO	SOBE000726MCCNNSA0		\$ 1,500.00
441 Ayudas sociales a personas	X		Social	DANIEL EDUARDO CHAN CAB	CACD000312HCCHBNA6		\$ 1,500.00
441 Ayudas sociales a personas	X		Social	CINTIA GUADALUPE HUCHIN TUN	HUTC000228MCCCNNA0		\$ 1,500.00
441 Ayudas sociales a personas	X		Social	ESLI GUADALUPE SOANCATL BENCOMO	SOBE000726MCCNNSA0		\$ 1,500.00
441 Ayudas sociales a personas	X		Social	DANIEL EDUARDO CHAN CAB	CACD000312HCCHBNA6		\$ 1,500.00
441 Ayudas sociales a personas	X		Social	CINTIA GUADALUPE HUCHIN TUN	HUTC000228MCCCNNA0		\$ 1,500.00
441 Ayudas sociales a personas	X		Social	ABRIL YAMILET RIOS PACHECO	RIPA010417MYNSCBA9		\$ 4,000.00
441 Ayudas sociales a personas	X		Social	OFELIA ATZIMBATUN DIAZ	TUDO801016MCCNZF06		\$ 1,000.00
441 Ayudas sociales a personas	X		Social	EVELYN SIBEL ALMEIDA COLLI	AECE040324MCCLLVA2		\$ 2,000.00
441 Ayudas sociales a personas	X		Social	ROMAN MARCIAL BARANDA GALINDO	BAGR840101HCCRLM00		\$ 3,000.00
441 Ayudas sociales a personas	X		Social	IVAN ROMERO BALCHE	ROBI020920HCCMLVA8		\$ 1,200.00
441 Ayudas sociales a personas	X		Social	STHEFANY CAROLINA CONCHA DE LA CRUZ	COCS020307MCCNRTA1		\$ 850.00
441 Ayudas sociales a personas	X		Social	DAVID EDUARDO NUÑEZ CANUL	NUCD031207HCSXNVA4		\$ 550.00
441 Ayudas sociales a personas	X		Social	OFELIA ATZIMBA TUN DIAZ	TUDO801016MCCNZF06		\$ 3,000.00
441 Ayudas sociales a personas	X		Social	ANGEL FRANCISCO BRICEÑO CHAN	BICA030827HCCRHNA5		\$ 2,000.00

RESPONSABLE DE LA INFORMACIÓN

L.C. Y P.C.C. Y A.G. LONIA GUADALUPE PUGA KU
DIRECTORA INTERINA DE CONTABILIDAD

Yo Bo.

C.P. MANUEL SOLIS DENEGRI
DIRECTOR GENERAL INTERINO DE FINANZAS

AUTORIZÓ

LICDA. ILSA BEATRIZ CERVERA ECHEVERRIA
RECTORA



441 Ayudas sociales a personas	X		Social	ADRIANA GUADALUPE GAMBOA SAURI	GASA030715MCCMRDA4		\$ 1,000.00
441 Ayudas sociales a personas	X		Social	KENNYA AMAYRANI MUT GONZALEZ	MUGK020908MCCTNNA1		\$ 1,500.00
441 Ayudas sociales a personas	X		Social	KENNYA AMAYRANI MUT GONZALEZ	MUGK020908MCCTNNA1		\$ 1,500.00
441 Ayudas sociales a personas	X		Social	KENNYA AMAYRANI MUT GONZALEZ	MUGK020908MCCTNNA1		\$ 1,500.00
441 Ayudas sociales a personas	X		Social	SELINA LUCRECIA BUENDIA VARG	BUVS021115MYNNRLA5		\$ 50,000.00
441 Ayudas sociales a personas	X		Social	YORDHY OMAR ESTRELLA CRUZ	EECY950308HCCSRR04		\$ 30,000.00
441 Ayudas sociales a personas	X		Social	VERONICA MARIBEL ARCEO QUINTAL	EAQV061025MCCRNRA6		\$ 1,500.00
441 Ayudas sociales a personas	X		Social	ASLIE CAMPOS RODRIGUEZ	CARA040801MCCMDSA5		\$ 1,500.00
441 Ayudas sociales a personas	X		Social	DEMY ABIGAIL HOMA GARRIDO	HOGD960718MCCMRM05		\$ 1,500.00
441 Ayudas sociales a personas	X		Social	AURORA ALEJANDRINA VALLE ALEJAND	VAAA011022MCCLLRA6		\$ 1,500.00
441 Ayudas sociales a personas	X		Social	INGRID PAOLA PASTRANA MANZANILLA	PAMI030831MCCSNN6		\$ 1,500.00
441 Ayudas sociales a personas	X		Social	MARCELA GUADALUPE CHI REJON	CIRM020610MCCHJRA1		\$ 1,500.00
441 Ayudas sociales a personas	X		Social	VALENTINA GUADALUPE GONGORA RIOS	GORV020129MCCNSLA5		\$ 1,500.00
441 Ayudas sociales a personas	X		Social	JOVANA MONSERRAT JIMENEZ VILLARIN	JIVJ010115MCCMLVA4		\$ 1,500.00
441 Ayudas sociales a personas	X		Social	JAZMIN ALAJANDRA DEL JESUS PEREZ	PEHJ021006MCCRRZA3		\$ 1,500.00

RESPONSABLE DE LA INFORMACIÓN

L.C. Y P.C.C. Y A.G. SONIA GUADALUPE PUGA KU
DIRECTORA INTERINA DE CONTABILIDAD

Vo.Bo.

C.P. MANUEL SOLIS DENEGRI
DIRECTOR GENERAL INTERINO DE FINANZAS

AUTORIZÓ

LICDA. ILSA BEATRIZ CERUERA ECHEVERRIA
RECTORA



441 Ayudas sociales a personas	X		Social	MELANY JANETH RIVERA ARGENTE	RIAM020217MCCVRLA2		\$	1,500.00
441 Ayudas sociales a personas	X		Social	MARIA FERNANDA ZAPATA ROSADO	ZARF011219MCCPSRA9		\$	1,500.00
441 Ayudas sociales a personas	X		Social	GOMEZ GARCIA YAIR JESUS DEL CARMEN	GOGY870716HCCMRR04	GOGY8707169I2	\$	4,990.99
441 Ayudas sociales a personas	X		Social	CAUICH UICAB MANUELITA CONCEPCION	CAUM780722MCCCN02	CAUM780722MWA	\$	7,267.70
441 Ayudas sociales a personas	X		Social	CABRERA ORTIZ GRISELDA DEL JESUS	CAOG990205MCCBRR01	CAOG990205DJ6	\$	7,309.92
441 Ayudas sociales a personas	X		Social	PINZON PECH JOSE ALBERTO	PIPA801021HCCNCL09	PIPA8010217H1	\$	7,267.69
441 Ayudas sociales a personas	X		Social	SANTOS ZAVALA REINA PATRICIA	SAZR770106MCCNVN04	SAZR770106AB1	\$	6,709.91
441 Ayudas sociales a personas	X		Social	MONROY AKÉ LUIS MARIO	MOAL970814HCCNKS09	MOAL970814RG4	\$	2,232.00
441 Ayudas sociales a personas	X		Social	POOT DZIB JUAN DE DIOS	PODJ961006HCCTZN09	PODJ961006D4A	\$	2,232.00
441 Ayudas sociales a personas	X		Social	VIVAS CHE LUIS	VICL691111HCCVHS01	VICL6911119E0	\$	6,990.00
441 Ayudas sociales a personas	X		Social	GONZALEZ GIL OMAR	GOGO770525HCCNLM00	GOGO770525JA9	\$	449.00
441 Ayudas sociales a personas	X		Social	UC TEC CARLOS FAUSTINO	UXTC920825HCCCR05	UTCA9208253W9	\$	449.00
441 Ayudas sociales a personas	X		Social	MOO HAU EDWING ABRAHAM	MOHE940901HCCXXD04	MOHE9409013Q8	\$	399.00
441 Ayudas sociales a personas	X		Social	ARIAS CARRILLO NORELY DEL CARMEN	AICN711020MCCRRR06	AICN7210209S2	\$	399.00
441 Ayudas sociales a personas	X		Social	QUI CASTELLANOS CESAR ABISAI	QUCC960511HCCXS02	QUCC960511NU2	\$	179.01

RESPONSABLE DE LA INFORMACIÓN

L.C. Y P.C.C. Y A.G. SONIA GUADALUPE PUGA KU
DIRECTORA INTERINA DE CONTABILIDAD

Verbo.

C.P. MANUEL SOLIS DENEGRI
DIRECTOR GENERAL INTERINO DE FINANZAS

AUTORIZÓ

LICDA. ILSA BEATRIZ CERVERA ECHEVERRIA
RECTORA

441 Ayudas sociales a personas	X		Social	BAUTISTA ALVAREZ MARIBEL	BAAM720514MCCTLR07	BAAM720514LL8	\$	179.01
441 Ayudas sociales a personas	X		Social	ARGAEZ XOOL JESUS ANTONIO	AAXJ831225HCCRLS08	AAXJ831225D11	\$	179.01
441 Ayudas sociales a personas	X		Social	BLANCAS LARRAGA MARGARITA	BALM670610MTCLRR06	BALM670610DC7	\$	198.99
441 Ayudas sociales a personas	X		Social	GONZALEZ PAREDES CRISTHIAN JOSE	GOPC890327HCCNRR03	GOPC890327GN2	\$	198.99
441 Ayudas sociales a personas	X		Social	ZAPATA VILLARINO ORLANDO	ZAVO630813HCCPLR07	ZAVO6308137K3	\$	259.00
441 Ayudas sociales a personas	X		Social	SALAZAR CABRERA DIANA DEL ROSARIO	SACD930611MCCLBN01	SACD930611NV3	\$	259.00
441 Ayudas sociales a personas	X		Social	CRUZ ORTIZ ALMA PATRICIA	CUOA701014MCCRRL04	CUOA701014NJA	\$	259.00
441 Ayudas sociales a personas	X		Social	GONZALEZ REQUEJO ABUNDIO RICARDO	GORA620609HNENQB05	GORA6206092DA	\$	198.99
441 Ayudas sociales a personas	X		Social	DAMIAN SULUB MAYRA PATRICIA	DASM830122MCCMLY01	DASM830122RV4	\$	299.00
441 Ayudas sociales a personas	X		Social	HUERTA DOMINGUEZ CLAUDIA DEL SOCORRO	HUDC790327MCCRML05	HUDC790327GL7	\$	759.00
441 Ayudas sociales a personas	X		Social	QUI VAZQUEZ BEATRIZ DEL CARMEN	QUVB750706MCCXZT00	QUVB750706N90	\$	289.00
441 Ayudas sociales a personas	X		Social	MARTINEZ GOMEZ ANDRES	MAGA621002HCCRMN09	MAGA6210027S1	\$	289.00
441 Ayudas sociales a personas	X		Social	CHAN ALVARADO CRISTINA	CAAC871226MCCHLR08	CAAC871226C70	\$	289.00
441 Ayudas sociales a personas	X		Social	SERRANO HERRERA EDUARDO ISRAEL	SEHE790108HCCRRD07	SEHE790108IA3	\$	199.00
441 Ayudas sociales a personas	X		Social	XOOL BEYTIA MARIA NIEVES	XOBN720113MCCLYV07	XOBN720113977	\$	599.00

RESPONSABLE DE LA INFORMACIÓN

L.C. Y P.C.E. Y A.G. SONIA GUADALUPE PUGA KU
DIRECTORA INTERINA DE CONTABILIDAD

Verbo.

C.P. MANUEL SOLIS DENEGRI
DIRECTOR GENERAL INTERINO DE FINANZAS

AUTORIZÓ

LICDA. ILSA BEATRIZ CERVERA ECHEVERRIA
RECTORA

441 Ayudas sociales a personas	X		Social	ORTEGA MORALES FABIOLA NOEMI	OEMF730215MDFRRB09	OEMF730215DW8	\$	349.00
441 Ayudas sociales a personas	X		Social	UC BAEZA BERENICE	UXBT760719MCCCZD09	UBTA760719SW8	\$	265.01
441 Ayudas sociales a personas	X		Social	OCHOA PACHECO DIANA FABIOLA	OOPD951011MCCCCN03	OOPD951011B77	\$	329.00
441 Ayudas sociales a personas	X		Social	PACHECO SOLIS ALEJANDRA MARGARITA	PASA900908MCCCLL02	PASA900908ML3	\$	329.00
441 Ayudas sociales a personas	X		Social	ZARATE VILLARINO CESAR GUSTAVO	ZAVC910206HCCRLS02	ZAVC9102063EA	\$	399.00
441 Ayudas sociales a personas	X		Social	TELLO DIAZ EMMANUEL	TEDE901021HCCLZM00	TEDE901021MU7	\$	599.00
441 Ayudas sociales a personas	X		Social	PRIETO HUICAB OMAR	PIHO990929HCCRCM00	PIHO990929CG8	\$	219.00
441 Ayudas sociales a personas	X		Social	SANCHEZ GALINDO CITLALLI	SAGC780713MCCNLT05	SAGC780713NF0	\$	219.00
441 Ayudas sociales a personas	X		Social	MUÑOZ GONZALEZ DANIEL ANTONIO	MUGD890413HCCXNN03	MUGD890413FQ6	\$	219.00
441 Ayudas sociales a personas	X		Social	PETUN TUN LAURA OLIVIA	PETL770705MCCTNR00	PETL770705KI8	\$	399.00
441 Ayudas sociales a personas	X		Social	CANUL CANCHE ENRIQUE GREGORIO	CACE781101HCCNNN00	CACE781101CJ4	\$	259.00
441 Ayudas sociales a personas	X		Social	LOPEZ SONDA TOMASA DEL SOCORRO	LOST760606MCCPNM07	LOST760606P6A	\$	399.00
441 Ayudas sociales a personas	X		Social	VERDEJO BAEZA ALEJANDRO MANUEL	VEBA770411HCCRZL09	VEBA7704116D0	\$	499.00
441 Ayudas sociales a personas	X		Social	KANTUN KANTUN OMAR ENRIQUE	KAKO670417HCCNNM08	KAKO670417DD7	\$	199.00
441 Ayudas sociales a personas	X		Social	ALVARADO CARVAJAL SERGIO ANTONIO	AACS880831HCCLRR07	AACS880831U35	\$	259.00

RESPONSABLE DE LA INFORMACIÓN

L.C. Y P.C. Y R.G. SONIA GUADALUPE PUGA KU
DIRECTORA INTERINA DE CONTABILIDAD

V.O.

C.P. MANUEL SOLIS DENEGRI
DIRECTOR GENERAL INTERINO DE FINANZAS

AUTORIZÓ

LICDA. ILSA BEATRIZ CERVERA ECHEVERRIA
RECTORA

441 Ayudas sociales a personas	X		Social	KUK BLANQUET JESUS DAYANA DEL CARMEN	KUBJ890804MCCCLS06	KUBJ890804JB2	\$	259.00
441 Ayudas sociales a personas	X		Social	GOMEZ GARCIA YAIR JESUS DEL CARMEN	GOGY870716HCCMRR04	GOGY8707169I2	\$	259.00
441 Ayudas sociales a personas	X		Social	MAY SANMIGUEL GUILLERMO DE JESUS	MASG850501HCCYNL07	MASG850501UY5	\$	199.00
441 Ayudas sociales a personas	X		Social	URIBE PACHECO ARIATNA GUADALUPE	UIPA840323MCCRCR02	UIPA840323BY2	\$	279.00
441 Ayudas sociales a personas	X		Social	PEREZ ABREU LAVALLE ANA MARIA	PELA711108MCCRVN03	PELA711108TN0	\$	279.00
441 Ayudas sociales a personas	X		Social	ROSADO DZUL GILBERTO ELIAS	RODG850311HCCSZL00	RODG850311L83	\$	199.00
441 Ayudas sociales a personas	X		Social	CAMARA GONGORA IRASEMA DEL ROSARIO	CAGI730628MCCMNR05	CAGI730628HU9	\$	269.00
441 Ayudas sociales a personas	X		Social	MAY BASTO MIGUEL ALFREDO	MABM870112HCCYSG05	MABM870112AZ5	\$	369.00
441 Ayudas sociales a personas	X		Social	KOYOC MUT YAMAL IVVETTE	KOMY791220MCCYTM06	KOMY791220357	\$	179.00
441 Ayudas sociales a personas	X		Social	GUADALUPE MORENO BALAN	MOBG810220MCCRLD01	MOBG810220D5	\$	179.00
441 Ayudas sociales a personas	X		Social	YES NOH JORGE ALBERTO	YENJ890219HCCSHR08	YENJ890219EA6	\$	179.00
441 Ayudas sociales a personas	X		Social	MENDEZ CORDOVA MANUEL JESUS	MECM701220HCCNRN04	MECM7012208G3	\$	208.00
441 Ayudas sociales a personas	X		Social	CHIQUINI HERNANDEZ JOSE RAMON GUADALUPE	CIHR720319HCCHRM03	CIHR720319QV0	\$	190.00
441 Ayudas sociales a personas	X		Social	MARTINEZ LOPEZ MARIA JOSE	MALJ911030MYNRPS02	MALJ911030I25	\$	290.00
441 Ayudas sociales a personas	X		Social	NOVELO LAZO ALEJANDRO DE ATOCHA	NOLA720710HCCVZL05	NOLA720710AL5	\$	1,197.00

RESPONSABLE DE LA INFORMACIÓN

L.C. Y P.C.C. Y A.G. SONIA GUADALUPE PUGA KU
DIRECTORA INTERINA DE CONTABILIDAD

VoBo.

C.P. MANUEL SOLIS DENEGRI
DIRECTOR GENERAL INTERINO DE FINANZAS

AUTORIZO

LICDA. ILSA BEATRIZ CERVERA ECHEVERRIA
RECTORA



441 Ayudas sociales a personas	X		Social	GARMA ROSADO GUSTAVO JAVIER	GARG850108HCCR509	GARG850108C91	\$	687.00
441 Ayudas sociales a personas	X		Social	TAMAYO SAENZ GUADALUPE NASHELY	TASG840411MYNMND09	TASG840411FP9	\$	585.00
441 Ayudas sociales a personas	X		Social	MORALES PLEITES NATALIA	MOPN820223MDFRLT00	MOPN820223EH9	\$	613.00
441 Ayudas sociales a personas	X		Social	ACUÑA AVILA MARIA FERNANDA	AUAF910416MCCCVR07	AUAF910416A1A	\$	299.00
441 Ayudas sociales a personas	X		Social	XOOL MEJIA LUIS ANTONIO	XOML770720HCCLSJ00	XOML770720UTO	\$	319.00
441 Ayudas sociales a personas	X		Social	CHIN HERNANDEZ RODNEY	CIHR910914HCCHRD04	CIHR91091484A	\$	319.00
441 Ayudas sociales a personas	X		Social	GOMEZ XUFFI YANAHUI GUADALUPE	GOXY850218MCCMFN06	GOXY850218675	\$	339.00
441 Ayudas sociales a personas	X		Social	RAMIREZ PECH ADDA CONCEPCION	RAPA770810MCCMCD12	RAPA770810H82	\$	199.00
441 Ayudas sociales a personas	X		Social	LOPEZ SONDA LEYDI MARGARITA	LOSL800417MCCPNY00	LOSL800417JJ5	\$	369.00
441 Ayudas sociales a personas	X		Social	CANTUN R CINTHIA IVETTE	CARC810901MCCNDN05	CARC810901447	\$	249.00
441 Ayudas sociales a personas	X		Social	VASTO BARRERA ANGEL	VABA891216HCCSRN11	VABA891216S25	\$	199.00
441 Ayudas sociales a personas	X		Social	XIU RAMIREZ KAREL IGNACIO	XIRK821227HCCXMR05	XIRK821227N73	\$	299.00
441 Ayudas sociales a personas	X		Social	KANTUN AYIL AMERICA DEL CARMEN	KAAA720703MCCNYM09	KAAA720703674	\$	499.00
441 Ayudas sociales a personas	X		Social	PERALTA JIMENEZ AIDA CARLOTA	PEJA910423MTCRMD05	PEJA910423619	\$	159.00
441 Ayudas sociales a personas	X		Social	LARES MUÑOZ ILDEISSA	LAMI900413MCCRXL02	LAMI900413KU8	\$	599.00

RESPONSABLE DE LA INFORMACIÓN

L.C. Y P.C.C. Y.A.G. SONIA GUADALUPE PUGA KU
DIRECTORA INTERINA DE CONTABILIDAD

Vo.Bo.

C.P. MANUEL SOLIS DENEGRI
DIRECTOR GENERAL INTERINO DE FINANZAS

AUTORIZO

LICDA. ILSA BEATRIZ CERVERA ECHEVERRIA
RECTORA



441 Ayudas sociales a personas	X		Social	CASTILLO CHAN ROMAN ABRAHAM	CACR870101HCCSHM08	CACR870101ENA	\$ 179.00
441 Ayudas sociales a personas	X		Social	RAMOS GONZALEZ MATILDE DEL JESUS	RAGM900909MCCMNT00	RAGM900909VB8	\$ 179.00
441 Ayudas sociales a personas	X		Social	SANTOS ARCE EDWART ELIFAR	SAAE790509HCCNRD17	SAAE790509NUA	\$ 289.00
441 Ayudas sociales a personas	X		Social	SANCHEZ QUINTAL PALOMA	SAQP771012MYNNNL08	SAQP771012HU3	\$ 289.00
441 Ayudas sociales a personas	X		Social	MISSET GUTIERREZ ELISABET	MIGE791012MCCSTL07	MIGE791012SW7	\$ 239.00
441 Ayudas sociales a personas	X		Social	CASTILLA SANDOVAL RAQUEL CONCEPCION	CASR851014MCCSNQ05	CASR8510149K7	\$ 239.00
441 Ayudas sociales a personas	X		Social	SANCHEZ EHUAN ALMA DELIA	SAEA711125MOCNHL06	SAEA7111251A3	\$ 239.00
441 Ayudas sociales a personas	X		Social	VASQUEZ MEJIA EDGAR EDUARDO	VAME891202HOCSD08	VAME8912024Z4	\$ 239.00
441 Ayudas sociales a personas	X		Social	CHI MEDINA BRENDA MARIELA	CIMB820803MCCHDR05	CIMB820803AX9	\$ 299.00
441 Ayudas sociales a personas	X		Social	SONDA RAMIREZ JUAN RUBEN	SORJ731215HVZNMN06	SORJ731215UL0	\$ 299.00
441 Ayudas sociales a personas	X		Social	REYES MANZANILLA ELIA MARIA DE LOURDES	REME780205MCCYNL05	REME780205UA2	\$ 299.00
441 Ayudas sociales a personas	X		Social	ROSADO RODRIGUEZ GEORGINA DEL ROCIO	RORG880114MCCSDR07	RORG8801142B8	\$ 189.00
441 Ayudas sociales a personas	X		Social	BALAN COCON MARIA DOLORES	BACD820314MCCLCL00	BACD820314EE4	\$ 189.00
441 Ayudas sociales a personas	X		Social	HERNANDEZ ALVARADO MARIA DE LOURDES	HEAL581231MCCRLR04	HEAL581231F28	\$ 189.00
441 Ayudas sociales a personas	X		Social	URIBE AVILES MAURO IVAN	UIAM860320HCCRVR09	UIAM860320QS7	\$ 189.00

RESPONSABLE DE LA INFORMACIÓN

L.C. Y P.C.C. Y A.G. SONIA GUADALUPE PUGA KU
DIRECTORA INTERINA DE CONTABILIDAD

Vo Bo

C.P. MANUEL SOLIS DENEGRI
DIRECTOR GENERAL INTERINO DE FINANZAS

AUTORIZÓ

LICDA. ILSA BEATRIZ CERVERA ECHEVERRIA
RECTORA



441 Ayudas sociales a personas	X		Social	CHACHA TECLA JONATHAN	CATJ950331HMSHCN00	CATJ95033164A	\$	259.00
441 Ayudas sociales a personas	X		Social	LAVALLE FUENTEVILLA VICTOR MANUEL	LAFV710706HCCVNC00	LAFV7107062U6	\$	290.00
441 Ayudas sociales a personas	X		Social	CENTURION ARROYO LUIS CARLOS	CEAL730819HCCNRS09	CEAL730819SX4	\$	399.00
441 Ayudas sociales a personas	X		Social	LALANE BRINGAS RAFAEL	LABR670225HDFLRF05	LABR670225I95	\$	349.00
441 Ayudas sociales a personas	X		Social	LOPEZ SEGOVIA ALEJANDRA DEL JESUS	LOSA931020MCCPGL07	LOSA931020MF0	\$	349.00
441 Ayudas sociales a personas	X		Social	LARA VAZQUEZ RAMON ENRIQUE	LAVR690703HCCRZM03	LAVR690703C10	\$	399.00
441 Ayudas sociales a personas	X		Social	ALAMILLA MAGAÑA CLAUDIO ALFONSO	AAMC730303HCCLGL07	AAMC730303HJ7	\$	399.00
441 Ayudas sociales a personas	X		Social	LUGO ROMERO BRENDA GUADALUPE	LURB810422MYNGMR04	LURB810422LC4	\$	499.00
441 Ayudas sociales a personas	X		Social	TREJO SALCEDO GONZALO ALBERTO	TESG780110HCCRLN00	TESG780110DW7	\$	319.00
441 Ayudas sociales a personas	X		Social	MORENO BALAN FLORENTINO	MOBF700619HCCRLL04	MOBF700619276	\$	319.00
441 Ayudas sociales a personas	X		Social	LOEZA CASTRO ELDA MAGDALENA	LOCE730627MCCZSL08	LOCE730627CQ4	\$	299.00
441 Ayudas sociales a personas	X		Social	MAGAÑA VALENCIA KARINA GABRIELA	MAVK801118MCCGLR05	MAVK801118L44	\$	299.00
441 Ayudas sociales a personas	X		Social	GUTIERREZ PEREZ AMBROSIO	GUPA670521HCCTRM00	GUPA670521HL8	\$	379.00
441 Ayudas sociales a personas	X		Social	RAMIREZ LANZ CARLOS JOAQUIN	RALC720501HYNMNR07	RALC7205014H7	\$	349.00
441 Ayudas sociales a personas	X		Social	CHAC ANGULO LUIS ALBERTO	CAAL800626HCCHNS01	CAAL800626FN7	\$	349.00

RESPONSABLE DE LA INFORMACIÓN

L.C. Y P.C. Y A.G. SONIA GUADALUPE PUGA KU
DIRECTORA INTERINA DE CONTABILIDAD

YO BO

C.P. MANUEL SOLIS DENEGRI
DIRECTOR GENERAL INTERINO DE FINANZAS

AUTORIZO

LICDA. ILSA BEATRIZ CERVERA ECHEVERRIA
RECTORA



441 Ayudas sociales a personas	X		Social	GARCIA RODRIGUEZ ERIC ROBERTO	GARE860512HCCRRD03	GARE8605121P7	\$ 319.00
441 Ayudas sociales a personas	X		Social	SANTOS NOVELO ISABEL DE LOS ANGELES	SANI850904MCCNV506	SANI850904PQA	\$ 399.00
441 Ayudas sociales a personas	X		Social	FIGUEROA SANDOVAL SADY	FISS720928MCCGND07	FISS720928G35	\$ 179.00
441 Ayudas sociales a personas	X		Social	ORTEGON ALCANTARA PALOMA	OEAP800112MCSRLL00	OEAP800112KGA	\$ 449.00
441 Ayudas sociales a personas	X		Social	SANCHEZ MENDEZ ALEJANDRA ISABELA	SAMA900708MCCNNL09	SAMA900708AC8	\$ 449.00
441 Ayudas sociales a personas	X		Social	GONGORA MEDINA CLAUDIA SUGEY	GOMC771221MCCNDL01	GOMC771221C76	\$ 319.00
441 Ayudas sociales a personas	X		Social	TREJO COLLI MELBI ROBERTO	TECM780921HQRLL00	TECM7809213AA	\$ 299.00
441 Ayudas sociales a personas	X		Social	GONZALEZ KALAN PATRICIO	GOKP771116HCCNLT00	GOKP7711161S0	\$ 319.00
441 Ayudas sociales a personas	X		Social	DZIB MENDICUTI CARLOS ADRIAN	DIMC890522HCCZNR08	DIMC890522FT1	\$ 159.00
441 Ayudas sociales a personas	X		Social	CU HORTA DANIA CAROLINA	CUHD831118MCCXRN01	CUHD831118IN9	\$ 229.00
441 Ayudas sociales a personas	X		Social	LOPEZ BLANCO CARLOS MANUEL	LOBC690208HDFPLR01	LOBC690208RV1	\$ 349.00
441 Ayudas sociales a personas	X		Social	PISTE CARRILLO CALEB	PICC921027HCCSRL05	PICC9210273L2	\$ 319.00
441 Ayudas sociales a personas	X		Social	PACHECO CANCHE GUILLERMO ANTONIO	PACG660328HCCCNL06	PACG6603284W0	\$ 449.00
441 Ayudas sociales a personas	X		Social	MEX SARAVIA DANIELA MARIANA	MESD870110MCCXRN00	MESD870110GT5	\$ 449.00
441 Ayudas sociales a personas	X		Social	HERNANDEZ RIOS NOHEMY	HERN691123MCCRS03	HERN691123DF9	\$ 449.00

RESPONSABLE DE LA INFORMACIÓN

L.C. Y P.C.C. Y A.G. SONIA GUADALUPE PUGA KU
DIRECTORA INTERINA DE CONTABILIDAD

Vo Bo

C.P. MANUEL SOLIS DENEGRI
DIRECTOR GENERAL INTERINO DE FINANZAS

AUTORIZÓ

LICDA. ILSA BEATRIZ CERVERA ECHEVERRIA
RECTORA



441 Ayudas sociales a personas	X		Social	CAHUICH PAT JORGE ALBERTO	CAPJ750227HCCHTR04	CAPJ750227M40	\$ 449.00
441 Ayudas sociales a personas	X		Social	CHAN UICAB LUIS DAVID	CAUL980721HCCHCS05	CAUL980721HX8	\$ 329.00
441 Ayudas sociales a personas	X		Social	CAHUICH AGUILAR ARIANA DEL ROSARIO	CAAA830214MCCHGR00	CAAA830214DG7	\$ 329.00
441 Ayudas sociales a personas	X		Social	CANABAL CANUL JOSE LUIS	CACL821123HCCNNS03	CACL821123H6A	\$ 299.90
441 Ayudas sociales a personas	X		Social	CASTILLO CASTRO YAMILE	CACY940712MCCSSM05	CACY940712KN2	\$ 259.00
441 Ayudas sociales a personas	X		Social	VALLEJO VEGA RODRIGO	VAVR650303HPLLGD01	VAVR6503039Q2	\$ 299.00
441 Ayudas sociales a personas	X		Social	CAMBRANIS AKE MARTHA YAMILY	CAAM861225MCCMKR17	CAAM86122526A	\$ 89.50
441 Ayudas sociales a personas	X		Social	LOEZA GONZALEZ GABRIEL DEL JESUS	LOGG801121HCCZNB00	LOGG8011218F5	\$ 89.50
441 Ayudas sociales a personas	X		Social	ESCOBAR COOX MIGUEL ANGEL	EOCM880320HCCSXG01	EOCM880320P45	\$ 329.00
441 Ayudas sociales a personas	X		Social	CHI POOT HECTOR ANTONIO	CIPH910313HQRHTC04	CIPH910313633	\$ 259.00
441 Ayudas sociales a personas	X		Social	CAHUICH CAN NORMA PETRONILA	CACN730907MCCCHNR05	CACN730907FUA	\$ 259.00
441 Ayudas sociales a personas	X		Social	NOZ EHUAN LOURDES CANDELARIA	NOEL690116MCCZHR02	NOEL690116HA4	\$ 259.00
441 Ayudas sociales a personas	X		Social	LUGO ORTIZ JORGE ARTURO	LUOJ811022HCCGRR07	LUOJ811022W0	\$ 399.90
441 Ayudas sociales a personas	X		Social	SALINAS ESTRADA ENRIQUE DE JESUS	SAEE940106HCCLSN09	SAEE940106JMA	\$ 449.00
441 Ayudas sociales a personas	X		Social	AKE TZEC JESUS ENRIQUE	AETJ000724HCCKZSA1	AETJ000724HK2	\$ 449.00

RESPONSABLE DE LA INFORMACIÓN

L.C. Y P.C. YA.G. SONIA GUADALUPE PUGA KU
DIRECTORA INTERINA DE CONTABILIDAD

Vc.Bo.

C.P. MANUEL SOLIS DENEGRI
DIRECTOR GENERAL INTERINO DE FINANZAS

AUTORIZO

LICDA. ILSA BEATRIZ CERVERA ECHEVERRIA
RECTORA



441 Ayudas sociales a personas	X		Social	ARREDONDO ORTIZ SUSANA	AEOS550318MDFRRS01	AEOS550318AF4	\$ 299.00
441 Ayudas sociales a personas	X		Social	SARMIENTO URBINA DENYS MARYBELLA	SAUD800610MCCRNR14	SAUD800610KQ4	\$ 799.00
441 Ayudas sociales a personas	X		Social	ROMERO PIÑA FEDERICO	ROPF831011HMXD01	ROPF831011LT7	\$ 299.00
441 Ayudas sociales a personas	X		Social	MENA REYES MARIA MAGDALENA	MERM771125MTCNYG00	MERM771125GN5	\$ 299.00
441 Ayudas sociales a personas	X		Social	GONZALEZ RENEDO BEATRIZ	GORB700225MCCNNT00	GORB700225KGA	\$ 329.00
441 Ayudas sociales a personas	X		Social	CASTILLO TAMAYO SUSANA JAQUELINE	CATS790811MCCSMS05	CATS790811EQ4	\$ 309.00
441 Ayudas sociales a personas	X		Social	CASTILLO ZARATE CARLOS ALBERTO	CAZC730116HVZSRR09	CAZC730116HN1	\$ 299.90
441 Ayudas sociales a personas	X		Social	CHABLE CAUICH SILVIA ALEJANDRA	CACS821103MCCCHL01	CACS821103G34	\$ 299.90
441 Ayudas sociales a personas	X		Social	GOMEZ CASANOVA CLAUDIA DEL CARMEN	GOCC721214MCCMSL00	GOCC721214EG4	\$ 299.00
441 Ayudas sociales a personas	X		Social	ESPINOSA MEDINA ILIANA CANDELARIA	EIMI820102MCCSDL01	EIMI820102PB1	\$ 209.00
441 Ayudas sociales a personas	X		Social	QUIME CANUL AMERICA NICTE HA	QUCA811013MCCMNM01	QUCA811013UI0	\$ 209.00
441 Ayudas sociales a personas	X		Social	CRUZ CANUL BRENDA DEL SOCORRO	CUCB740922MCCRN05	CUCB740922TFA	\$ 209.00
441 Ayudas sociales a personas	X		Social	CANGAS GONZALEZ GERARDO DANIEL	CAGG980629HCCNNR08	CAGG980629PJ2	\$ 599.50
441 Ayudas sociales a personas	X		Social	MEDINA SANTOS DAJANIH JULIO	MESD840218HDFDNJ08	MESD840218HQ5	\$ 399.90
TOTAL :							\$ 236,481.22

RESPONSABLE DE LA INFORMACIÓN

L.C. Y P.C.C. Y A.G. SONIA GUADALUPE PUGA KU
DIRECTORA INTERINA DE CONTABILIDAD

Vo.Bo.

C.P. MANUEL SOLIS DENEGRI
DIRECTOR GENERAL INTERINO DE FINANZAS

AUTORIZO

LICDA. ILSA BEATRIZ CERVERA ECHEVERRIA
RECTORA

Disciplina Financiera



Cuarto Trimestre

2023



Instituto Campechano (a)
Estado de Situación Financiera Detallado - LDF
Al 31 de diciembre de 2022 y al 31 de Diciembre de 2023 (b)
(PESOS)

Concepto (c)	2023 (d)	31 de diciembre de 2022 (e)	Concepto (c)	2023 (d)	31 de diciembre de 2022 (e)
ACTIVO			PASIVO		
Activo Circulante			Activo Circulante		
a. Efectivo y Equivalentes (a=a1+a2+a3+a4+a5+a6+a7)	9,389,209	10,431,357	a. Cuentas por Pagar a Corto Plazo (a=a1+a2+a3+a4+a5+a6+a7+a8+a9)	8,976,157	8,491,685
a1) Efectivo	17,220	0	a1) Servicios Personales por Pagar a Corto Plazo	2,107,202	1,926,925
a2) Bancos/Tesorería	9,371,989	10,431,357	a2) Proveedores por Pagar a Corto Plazo	0	30
a3) Bancos/Dependencias y Otros	0	0	a3) Contratistas por Obras Públicas por Pagar a Corto Plazo	0	0
a4) Inversiones Temporales (Hasta 3 meses)	0	0	a4) Participaciones y Aportaciones por Pagar a Corto Plazo	0	0
a5) Fondos con Afectación Específica	0	0	a5) Transferencias Otorgadas por Pagar a Corto Plazo	0	0
a6) Depósitos de Fondos de Terceros en Garantía y/o Administración	0	0	a6) Intereses, Comisiones y Otros Gastos de la Deuda Pública por Pagar a Corto Plazo	0	0
a7) Otros Efectivos y Equivalentes	0	0	a7) Retenciones y Contribuciones por Pagar a Corto Plazo	6,864,579	6,560,876
b. Derechos a Recibir Efectivo o Equivalentes (b=b1+b2+b3+b4+b5+b6+b7)	5,220	5,083	a8) Devoluciones de la Ley de Ingresos por Pagar a Corto Plazo	0	0
b1) Inversiones Financieras de Corto Plazo	0	0	a9) Otras Cuentas por Pagar a Corto Plazo	4,376	3,854
b2) Cuentas por Cobrar a Corto Plazo	0	0	b. Documentos por Pagar a Corto Plazo (b=b1+b2+b3)	0	0
b3) Deudores Diversos por Cobrar a Corto Plazo	1,098	3,225	b1) Documentos Comerciales por Pagar a Corto Plazo	0	0
b4) Ingresos por Recuperar a Corto Plazo	0	0	b2) Documentos con Contratistas por Obras Públicas por Pagar a Corto Plazo	0	0
b5) Deudores por Anticipos de la Tesorería a Corto Plazo	0	0	b3) Otros Documentos por Pagar a Corto Plazo	0	0
b6) Préstamos Otorgados a Corto Plazo	0	0	c. Porción a Corto Plazo de la Deuda Pública (c=c1+c2)	0	0
b7) Otros Derechos a Recibir Efectivo o Equivalentes a Corto Plazo	4,122	1,858	c1) Porción a Corto Plazo de la Deuda Pública	0	0
c. Derechos a Recibir Bienes o Servicios (c=c1+c2+c3+c4+c5)	38,637	47,062	c2) Porción a Corto Plazo de Arrendamiento Financiero	0	0
c1) Anticipo a Proveedores por Adquisición de Bienes y Prestación de Servicios a Corto Plazo	38,637	47,062	d. Títulos y Valores a Corto Plazo	0	0
c2) Anticipo a Proveedores por Adquisición de Bienes Inmuebles y Muebles a Corto Plazo	0	0	e. Pasivos Diferidos a Corto Plazo (e=e1+e2+e3)	0	0
c3) Anticipo a Proveedores por Adquisición de Bienes Intangibles a Corto Plazo	0	0	e1) Ingresos Cobrados por Adelantado a Corto Plazo	0	0
c4) Anticipo a Contratistas por Obras Públicas a Corto Plazo	0	0	e2) Intereses Cobrados por Adelantado a Corto Plazo	0	0
c5) Otros Derechos a Recibir Bienes o Servicios a Corto Plazo	0	0	e3) Otros Pasivos Diferidos a Corto Plazo	0	0
d. Inventarios (d=d1+d2+d3+d4+d5)	133,930	103,803	f. Fondos y Bienes de Terceros en Garantía y/o Administración a Corto Plazo (f=f1+f2+f3+f4+f5+f6)	0	0
d1) Inventario de Mercancías para Venta	133,930	103,803	f1) Fondos en Garantía a Corto Plazo	0	0
d2) Inventario de Mercancías Terminadas	0	0	f2) Fondos en Administración a Corto Plazo	0	0
d3) Inventario de Mercancías en Proceso de Elaboración	0	0	f3) Fondos Contingentes a Corto Plazo	0	0
d4) Inventario de Materias Primas, Materiales y Suministros para Producción	0	0	f4) Fondos de Fideicomisos, Mandatos y Contratos Análogos a Corto Plazo	0	0
d5) Bienes en Tránsito	0	0	f5) Otros Fondos de Terceros en Garantía y/o Administración a Corto Plazo	0	0
e. Almacenes	0	0	f6) Valores y Bienes en Garantía a Corto Plazo	0	0
f. Estimación por Pérdida o Deterioro de Activos Circulantes (f=f1+f2)	0	0	g. Provisiones a Corto Plazo (g=g1+g2+g3)	0	0
f1) Estimaciones para Cuentas Incobrables por Derechos a Recibir Efectivo o Equivalentes	0	0	g1) Provisión para Demandas y Juicios a Corto Plazo	0	0
f2) Estimación por Deterioro de Inventarios	0	0	g2) Provisión para Contingencias a Corto Plazo	0	0
g. Otros Activos Circulantes (g=g1+g2+g3+g4)	0	0	g3) Otras Provisiones a Corto Plazo	0	0
g1) Valores en Garantía	0	0	h. Otros Pasivos a Corto Plazo (h=h1+h2+h3)	0	19,917
g2) Bienes en Garantía (excluye depósitos de fondos)	0	0	h1) Ingresos por Clasificar	0	19,917
g3) Bienes Derivados de Embargos, Decomisos, Aseguramientos y Dación en Pago	0	0	h2) Recaudación por Participar	0	0
g4) Adquisición con Fondos de Terceros	0	0	h3) Otros Pasivos Circulantes	0	0
IA. Total de Activos Circulantes (IA = a + b + c + d + e + f + g)	9,566,997	10,587,304	IIA. Total de Pasivos Circulantes (IIA = a + b + c + d + e + f + g + h)	8,976,157	8,511,602
Activo No Circulante			Pasivo No Circulante		
a. Inversiones Financieras a Largo Plazo	0	0	a. Cuentas por Pagar a Largo Plazo	0	0
b. Derechos a Recibir Efectivo o Equivalentes a Largo Plazo	0	0	b. Documentos por Pagar a Largo Plazo	0	0
c. Bienes Inmuebles, Infraestructura y Construcciones en Proceso	0	0	c. Deuda Pública a Largo Plazo	0	0
d. Bienes Muebles	19,301,772	19,462,087	d. Pasivos Diferidos a Largo Plazo	0	0
e. Activos Intangibles	0	0	e. Fondos y Bienes de Terceros en Garantía y/o en Administración a Largo Plazo	0	42,630,591
f. Depreciación, Deterioro y Amortización Acumulada de Bienes	-17,690,806	-17,980,202	f. Provisiones a Largo Plazo	43,993,046	42,630,591
g. Activos Diferidos	0	0	IIIB. Total de Pasivos No Circulantes (IIIB = a + b + c + d + e + f)	43,993,046	42,630,591
h. Estimación por Pérdida o Deterioro de Activos no Circulantes	0	0	II. Total del Pasivo (II = IIA + IIIB)	52,969,203	51,142,193
i. Otros Activos no Circulantes	0	36,285	HACIENDA PÚBLICA/PATRIMONIO		
IB. Total de Activos No Circulantes (IB = a + b + c + d + e + f + g + h + i)	1,610,965	1,518,170	IIIA. Hacienda Pública/Patrimonio Contribuido (IIIA = a + b + c)	28,975,427	28,675,627
I. Total del Activo (I = IA + IB)	11,177,962	12,105,475	a. Aportaciones	15,562,601	15,562,601
			b. Donaciones de Capital	13,412,826	13,113,026
			c. Actualización de la Hacienda Pública/Patrimonio	0	0
			IIIB. Hacienda Pública/Patrimonio Generado (IIIB = a + b + c + d + e)	-70,766,667	-67,712,345
			a. Resultados del Ejercicio (Ahorro/Desahorro)	-3,022,891	93,358
			b. Resultados de Ejercicios Anteriores	-57,921,839	-58,015,197
			c. Revalúos	0	0
			d. Reservas	0	0
			e. Rectificaciones de Resultados de Ejercicios Anteriores	-9,821,937	-9,790,506
			IIIC. Exceso o Insuficiencia en la Actualización de la Hacienda Pública/Patrimonio (IIIC=a+b)	0	0
			a. Resultado por Posición Monetaria	0	0
			b. Resultado por Tenencia de Activos no Monetarios	0	0
			III. Total Hacienda Pública/Patrimonio (III = IIIA + IIIB + IIIC)	-41,791,240	-39,036,718
			IV. Total del Pasivo y Hacienda Pública/Patrimonio (IV = II + III)	11,177,962	12,105,475

Autógrafa

Lida. Ilsa Beatriz Cervera Echeverría
 Rectora

Elaboró

L.C. y P.C.C. y A.C. Soledad Guadalupe Puja Ku
 Directora Interina de Contabilidad

Revisó

C.P. Manuel Spilis Denegri
 Director General Interino de Finanzas

Instituto Campechano (a)							
Informe Analítico de la Deuda Pública y Otros Pasivos - LDF							
Del 1 de Enero al 31 de Diciembre de 2023 (b)							
(PESOS)							
Denominación de la Deuda Pública y Otros Pasivos (c)	Saldo al 31 de diciembre de 2022 (d)	Disposiciones del Periodo (e)	Amortizaciones del Periodo (f)	Revaluaciones, Reclasificaciones y Otros Ajustes (g)	Saldo Final del Periodo (h) h=d+e-f+g	Pago de Intereses del Periodo (i)	Pago de Comisiones y demás costos asociados durante el Periodo (j)
1. Deuda Pública (1=A+B)	0	0	0	0	0	0	0
A. Corto Plazo (A=a1+a2+a3)	0	0	0	0	0	0	0
a1) Instituciones de Crédito	0	0	0	0	0	0	0
a2) Títulos y Valores	0	0	0	0	0	0	0
a3) Arrendamientos Financieros	0	0	0	0	0	0	0
B. Largo Plazo (B=b1+b2+b3)	0	0	0	0	0	0	0
b1) Instituciones de Crédito	0	0	0	0	0	0	0
b2) Títulos y Valores	0	0	0	0	0	0	0
b3) Arrendamientos Financieros	0	0	0	0	0	0	0
2. Otros Pasivos	51,142,193				52,969,203		
3. Total de la Deuda Pública y Otros Pasivos	51,142,193	0	0	0	52,969,203	0	0
4. Deuda Contingente 1 (informativo)	0	0	0	0	0	0	0
A. Deuda Contingente 1	0				0		
B. Deuda Contingente 2	0				0		
C. Deuda Contingente XX	0				0		
5. Valor de Instrumentos Bono Cupón Cero 2 (Informativo)	0	0	0	0	0	0	0
A. Instrumento Bono Cupón Cero 1					0		
B. Instrumento Bono Cupón Cero 2					0		
C. Instrumento Bono Cupón Cero XX					0		

1. Se refiere a cualquier financiamiento sin fuente o garantía de pago definida, que sea asumida de manera solidaria o subsidiaria por las Entidades Federativas con sus Municipios, organismos descentralizados y empresas de participación estatal mayoritaria y fideicomisos, locales o municipales, y por los Municipios con sus respectivos organismos descentralizados y empresas de participación municipal mayoritaria.
2. Se refiere al valor del Bono Cupón Cero que respalda el pago de los créditos asociados al mismo (Activo).

Obligaciones a Corto Plazo (k)	Monto Contratado (l)	Plazo Pactado (m)	Tasa de Interés (n)	Comisiones y Costos Relacionados (o)	Tasa Efectiva (p)
6. Obligaciones a Corto Plazo (Informativo)	0	0	0	0	0
A. Crédito 1					
B. Crédito 2					
C. Crédito XX					

Autorizó

Licda. Ilsa Beatriz Cervera Echeverría
Rectora

Elaboró

L.C. y P.C.C. y C. Sonia Guadalupe Puga Ku
Directora Interina de Contabilidad

Revisó

C. P. Manuel Sólís Denegri
Director General Interino de Finanzas

Instituto Campechano (a)										
Informe Analítico de Obligaciones Diferentes de Financiamientos - LDF										
Del 1 de Enero al 31 de Diciembre de 2023 (b)										
(PESOS)										
Denominación de las Obligaciones Diferentes de Financiamiento	Fecha del Contrato	Fecha de inicio de operación del proyecto	Fecha de vencimiento	Monto de la inversión pactado	Plazo pactado	Monto promedio mensual del pago de la contraprestación	Monto promedio mensual del pago de la contraprestación correspondiente al pago de inversión	Monto pagado de la inversión al XX de XXXX de 20XX	Monto pagado de la inversión actualizado al XX de XXXX de 20XX	Saldo pendiente por pagar de la inversión al XX de XXXX de 20XX
(c)	(d)	(e)	(f)	(g)	(h)	(i)	(j)	(k)	(l)	(m = g - l)
A. Asociaciones Público Privadas (APP's) (A=a+b+c+d)	0	0	0	0	0	0	0	0	0	0
a) APP 1										0
b) APP 2										0
c) APP 3										0
d) APP XX										0
B. Otros Instrumentos (B=a+b+c+d)	0	0	0	0	0	0	0	0	0	0
a) Otro Instrumento 1										0
b) Otro Instrumento 2										0
c) Otro Instrumento 3										0
d) Otro Instrumento XX										0
C. Total de Obligaciones Diferentes de Financiamiento (C=A+B)	0	0	0	0	0	0	0	0	0	0

Autorizó

Licda. Ilsa Beatriz Osvera Echeverría
Rectora

Elaboró

L.C. y P.C.C. y A.C. Jorge Angel Puga Ku
Director Interino de Contabilidad

Revisó

C.P. Manuel Solís Denegri
Director General Interino de Finanzas

Instituto Campechano (a)
Balance Presupuestario - LDF
Del 1 de Enero al 31 de Diciembre de 2023 (b)
(PESOS)

Concepto (c)	Estimado/ Aprobado (d)	Devengado	Recaudado/ Pagado
A. Ingresos Totales (A = A1+A2+A3)	189,888,604	203,412,938	203,412,938
A1. Ingresos de Libre Disposición	170,708,875	173,030,453	173,030,453
A2. Transferencias Federales Etiquetadas	19,179,729	30,382,485	30,382,485
A3. Financiamiento Neto	0	0	0
B. Egresos Presupuestarios¹ (B = B1+B2)	189,888,604	206,174,297	203,454,906
B1. Gasto No Etiquetado (sin incluir Amortización de la Deuda Pública)	170,708,875	175,792,175	173,072,783
B2. Gasto Etiquetado (sin incluir Amortización de la Deuda Pública)	19,179,729	30,382,122	30,382,122
C. Remanentes del Ejercicio Anterior (C = C1 + C2)	0	5,335,741	5,335,741
C1. Remanentes de Ingresos de Libre Disposición aplicados en el periodo		5,335,741	5,335,741
C2. Remanentes de Transferencias Federales Etiquetadas aplicados en el periodo			
I. Balance Presupuestario (I = A - B + C)	0	2,574,382	5,293,774
II. Balance Presupuestario sin Financiamiento Neto (II = I - A3)	0	2,574,382	5,293,774
III. Balance Presupuestario sin Financiamiento Neto y sin Remanentes del Ejercicio Anterior (III = II - C)	0	-2,761,359	-41,967

Concepto	Aprobado	Devengado	Pagado
E. Intereses, Comisiones y Gastos de la Deuda (E = E1+E2)	0	0	0
E1. Intereses, Comisiones y Gastos de la Deuda con Gasto No Etiquetado			
E2. Intereses, Comisiones y Gastos de la Deuda con Gasto Etiquetado			
IV. Balance Primario (IV = III + E)	0	-2,761,359	-41,967

Concepto	Estimado/ Aprobado	Devengado	Recaudado/ Pagado
F. Financiamiento (F = F1 + F2)	0	0	0
F1. Financiamiento con Fuente de Pago de Ingresos de Libre Disposición			
F2. Financiamiento con Fuente de Pago de Transferencias Federales Etiquetadas			
G. Amortización de la Deuda (G = G1 + G2)	0	0	0
G1. Amortización de la Deuda Pública con Gasto No Etiquetado			
G2. Amortización de la Deuda Pública con Gasto Etiquetado			
A3. Financiamiento Neto (A3 = F - G)	0	0	0

Concepto	Estimado/ Aprobado	Devengado	Recaudado/ Pagado
A1. Ingresos de Libre Disposición	170,708,875	173,030,453	173,030,453
A3.1 Financiamiento Neto con Fuente de Pago de Ingresos de Libre Disposición (A3.1 = F1 - G1)	0	0	0
F1. Financiamiento con Fuente de Pago de Ingresos de Libre Disposición	0	0	0
G1. Amortización de la Deuda Pública con Gasto No Etiquetado	0	0	0
B1. Gasto No Etiquetado (sin incluir Amortización de la Deuda Pública)	170,708,875	175,792,175	173,072,783
C1. Remanentes de Ingresos de Libre Disposición aplicados en el periodo		5,335,741	5,335,741
V. Balance Presupuestario de Recursos Disponibles (V = A1 + A3.1 - B1 + C1)	0	2,574,019	5,293,411
VI. Balance Presupuestario de Recursos Disponibles sin Financiamiento Neto (VI = V - A3.1)	0	2,574,019	5,293,411

Concepto	Estimado/ Aprobado	Devengado	Recaudado/ Pagado
A2. Transferencias Federales Etiquetadas	19,179,729	30,382,485	30,382,485
A3.2 Financiamiento Neto con Fuente de Pago de Transferencias Federales Etiquetadas (A3.2 = F2 - G2)	0	0	0
F2. Financiamiento con Fuente de Pago de Transferencias Federales Etiquetadas	0	0	0
G2. Amortización de la Deuda Pública con Gasto Etiquetado	0	0	0
B2. Gasto Etiquetado (sin incluir Amortización de la Deuda Pública)	19,179,729	30,382,122	30,382,122
C2. Remanentes de Transferencias Federales Etiquetadas aplicados en el periodo		0	0
VII. Balance Presupuestario de Recursos Etiquetados (VII = A2 + A3.2 - B2 + C2)	0	363	363
VIII. Balance Presupuestario de Recursos Etiquetados sin Financiamiento Neto (VIII = VII - A3.2)	0	363	363

Autorizó

Licda. Ilsa Beatriz Cervera Echeverría
Rectora

Revisó

C.P. Manuel Solís Denegri
Director General Interino de Finanzas

Elaboró

L.C. y P.C.C. y A.G. Sonia Guadalupe Puga Ku
Directora Interna de Contabilidad

Instituto Campechano (a)
Estado Analítico de Ingresos Detallado - LDF
Del 1 de Enero al 31 de Diciembre de 2023 (b)
(PESOS)

Concepto (c)	Ingreso					Diferencia (e)
	Estimado (d)	Ampliaciones/ (Reducciones)	Modificado	Devengado	Recaudado	
Ingresos de Libre Disposición						
A. Impuestos			0			0
B. Cuotas y Aportaciones de Seguridad Social			0			0
C. Contribuciones de Mejoras			0			0
D. Derechos			0			0
E. Productos	0	8,531	8,531	8,531	8,531	8,531
F. Aprovechamientos			0			0
G. Ingresos por Ventas de Bienes y Prestación Servicio	26,258,505	1,125,927	27,384,432	21,698,810	21,698,810	-4,559,695
H. Participaciones (H=h1+h2+h3+h4+h5+h6+h7+h8+h9+h10+h11)	0	0	0	0	0	0
h1) Fondo General de Participaciones			0			0
h2) Fondo de Fomento Municipal			0			0
h3) Fondo de Fiscalización y Recaudación			0			0
h4) Fondo de Compensación			0			0
h5) Fondo de Extracción de Hidrocarburos			0			0
h6) Impuesto Especial Sobre Producción y Servicios			0			0
h7) 0.136% de la Recaudación Federal Participable			0			0
h8) 3.17% Sobre Extracción de Petróleo			0			0
h9) Gasolinas y Diésel			0			0
h10) Fondo del Impuesto Sobre la Renta			0			0
h11) Fondo de Estabilización de los Ingresos de las Entidades Federativas			0			0
I. Incentivos Derivados de la Colaboración Fiscal (I=i1+i2+i3+i4+i5)	0	0	0	0	0	0
i1) Tenencia o Uso de Vehículos			0			0
i2) Fondo de Compensación ISAN			0			0
i3) Impuesto Sobre Automóviles Nuevos			0			0
i4) Fondo de Compensación de Repecos-Intermedios			0			0
i5) Otros Incentivos Económicos			0			0
J. Transferencias y Asignaciones	144,450,370	6,872,742	151,323,112	151,323,112	151,323,112	6,872,742
K. Convenios k1) Otros Convenios y Subsidios	0	0	0	0	0	0
L. Otros Ingresos de Libre Disposición (L=l1+l2)	0	0	0	0	0	0
l1) Participaciones en Ingresos Locales			0			0
l2) Otros Ingresos de Libre Disposición			0			0
I. Total de Ingresos de Libre Disposición (I=A+B+C+D+E+F+G+H+I+J+K+L)	170,708,875	8,007,199	178,716,074	173,030,453	173,030,453	2,321,578
Ingresos Excedentes de Ingresos de Libre Disposición						
Transferencias Federales Etiquetadas						
A. Aportaciones (A=a1+a2+a3+a4+a5+a6+a7+a8)	0	0	0	0	0	0
a1) Fondo de Aportaciones para la Nómina Educativa y Gasto Operativo			0			0
a2) Fondo de Aportaciones para los Servicios de Salud			0			0
a3) Fondo de Aportaciones para la Infraestructura Social			0			0
a4) Fondo de Aportaciones para el Fortalecimiento de los Municipios y de las Demarcaciones Territoriales del Distrito Federal			0			0
a5) Fondo de Aportaciones Múltiples			0			0
a6) Fondo de Aportaciones para la Educación Tecnológica y de Adultos			0			0
a7) Fondo de Aportaciones para la Seguridad Pública de los Estados y del Distrito Federal			0			0
a8) Fondo de Aportaciones para el Fortalecimiento de las Entidades Federativas			0			0
B. Convenios (B=b1+b2+b3+b4)	0	0	0	0	0	0
b1) Convenios de Protección Social en Salud			0			0
b2) Convenios de Descentralización			0			0
b3) Convenios de Reasignación			0			0
b4) Otros Convenios y Subsidios			0			0
C. Fondos Distintos de Aportaciones (C=c1+c2)	0	0	0	0	0	0
c1) Fondo para Entidades Federativas y Municipios Productores de Hidrocarburos			0			0
c2) Fondo Minero			0			0
D. Transferencias, Asignaciones, Subsidios y Subvenciones, y Pensiones y Jubilaciones	19,179,729	11,202,756	30,382,485	30,382,485	30,382,485	11,202,756

Instituto Campechano (a)
 Estado Analítico de Ingresos Detallado - LDF
 Del 1 de Enero al 31 de Diciembre de 2023 (b)
 (PESOS)

Concepto (c)	Ingreso					Diferencia (e)
	Estimado (d)	Ampliaciones/ (Reducciones)	Modificado	Devengado	Recaudado	
E. Otras Transferencias Federales Etiquetadas			0			0
II. Total de Transferencias Federales Etiquetadas (II = A + B + C + D + E)	19,179,729	11,202,756	30,382,485	30,382,485	30,382,485	11,202,756
III. Ingresos Derivados de Financiamientos (III = A)	0	0	0	0	0	0
A. Ingresos Derivados de Financiamientos			0			0
IV. Total de Ingresos (IV = I + II + III)	189,888,604	19,209,956	209,098,560	203,412,938	203,412,938	13,524,334
Datos Informativos						
1. Ingresos Derivados de Financiamientos con Fuente de Pago de Ingresos de Libre Disposición			0			0
2. Ingresos Derivados de Financiamientos con Fuente de Pago de Transferencias Federales Etiquetadas			0			0
3. Ingresos Derivados de Financiamientos (3 = 1 + 2)	0	0	0	0	0	0

Autizó

Licda. Ilsa Beatriz Cervera Echeverría
 Rectora

Elaboró

L.C. y P.C.C. y A.C. Sonia Guadalupe Puga Ku
 Directora Interina de Contabilidad

Revisó

C.P. Manuel Solís Denegri
 Director General Interino de Finanzas

Instituto Campechano (a)
 Estado Analítico del Ejercicio del Presupuesto de Egresos Detallado - LDF
 Clasificación por Objeto del Gasto (Capítulo y Concepto)
 Del 1 de Enero al 31 de Diciembre de 2023 (b)
 (PESOS)

Concepto (c)	Egresos					Subejercicio (e)
	Aprobado (d)	Ampliaciones/ (Reducciones)	Modificado	Devengado	Pagado	
I. Gasto No Etiquetado (I=A+B+C+D+E+F+G+H+I)	170,708,875	8,007,199	178,716,074	175,792,175	173,072,783	2,923,900
A. Servicios Personales (A=a1+a2+a3+a4+a5+a6+a7)	158,832,910	5,114,547	163,947,457	162,128,709	160,022,184	1,818,748
a1) Remuneraciones al Personal de Carácter Permanente	53,336,598	-1,277,563	52,059,035	52,059,035	52,059,035	0
a2) Remuneraciones al Personal de Carácter Transitorio	600,000	-600,000	0	0	0	0
a3) Remuneraciones Adicionales y Especiales	15,466,274	-669,366	14,796,908	14,796,908	14,796,908	0
a4) Seguridad Social	13,195,293	5,090,232	18,285,525	16,466,776	14,365,051	1,818,748
a5) Otras Prestaciones Sociales y Económicas	74,576,875	2,931,404	77,508,279	77,508,279	77,503,479	0
a6) Previsiones	10	-10	0	0	0	0
a7) Pago de Estímulos a Servidores Públicos	1,657,860	-360,150	1,297,710	1,297,710	1,297,710	0
B. Materiales y Suministros (B=b1+b2+b3+b4+b5+b6+b7+b8+b9)	703,664	675,865	1,379,529	1,349,529	1,349,529	30,000
b1) Materiales de Administración, Emisión de Documentos y Artículos Oficiales	262,692	364,409	627,101	627,101	627,101	0
b2) Alimentos y Utensilios	220,396	143,400	363,796	346,318	346,318	17,478
b3) Materias Primas y Materiales de Producción y Comercialización	97,788	-97,788	0	0	0	0
b4) Materiales y Artículos de Construcción y de Reparación	97,788	32,881	130,669	130,669	130,669	0
b5) Productos Químicos, Farmacéuticos y de Laboratorio	0	15,734	15,734	15,734	15,734	0
b6) Combustibles, Lubricantes y Aditivos	0	10,400	10,400	10,400	10,400	0
b7) Vestuario, Blancos, Prendas de Protección y Artículos Deportivos	25,000	82,784	107,784	104,304	104,304	3,480
b8) Materiales y Suministros Para Seguridad	0	0	0	0	0	0
b9) Herramientas, Refacciones y Accesorios Menores	0	124,045	124,045	115,004	115,004	9,041
C. Servicios Generales (C=c1+c2+c3+c4+c5+c6+c7+c8+c9)	8,666,184	2,881,526	11,547,710	10,728,077	10,115,210	819,633
c1) Servicios Básicos	375,667	28,451	404,118	348,139	348,139	55,979
c2) Servicios de Arrendamiento	77,204	360,192	437,396	437,396	437,396	0
c3) Servicios Profesionales, Científicos, Técnicos y Otros Servicios	4,502,898	1,129,234	5,632,132	5,563,533	5,563,287	68,599
c4) Servicios Financieros, Bancarios y Comerciales	220,005	225,668	445,673	445,673	445,673	0
c5) Servicios de Instalación, Reparación, Mantenimiento y Conservación	0	19,054	19,054	19,054	19,054	0
c6) Servicios de Comunicación Social y Publicidad	70,380	62,939	133,319	133,319	133,319	0
c7) Servicios de Traslado y Viáticos	63,760	37,124	100,884	100,884	100,884	0
c8) Servicios Oficiales	0	204,041	204,041	202,549	202,549	1,492
c9) Otros Servicios Generales	3,356,270	814,824	4,171,094	3,477,530	2,864,909	693,564
D. Transferencias, Asignaciones, Subsidios y Otras Ayudas (D=d1+d2+d3+d4+d5+d6+d7+d8+d9)	2,476,117	-1,684,352	791,765	586,247	586,247	205,519
d1) Transferencias Internas y Asignaciones al Sector Público	0	0	0	0	0	0
d2) Transferencias al Resto del Sector Público	0	0	0	0	0	0
d3) Subsidios y Subvenciones	0	0	0	0	0	0
d4) Ayudas Sociales	2,476,117	-1,684,352	791,765	586,247	586,247	205,519
d5) Pensiones y Jubilaciones	0	0	0	0	0	0
d6) Transferencias a Fideicomisos, Mandatos y Otros Análogos	0	0	0	0	0	0
d7) Transferencias a la Seguridad Social	0	0	0	0	0	0
d8) Donativos	0	0	0	0	0	0
d9) Transferencias al Exterior	0	0	0	0	0	0
E. Bienes Muebles, Inmuebles e Intangibles (E=e1+e2+e3+e4+e5+e6+e7+e8+e9)	30,000	20,000	50,000	0	0	50,000
e1) Mobiliario y Equipo de Administración	15,000	-15,000	0	0	0	0
e2) Mobiliario y Equipo Educativo y Recreativo	0	50,000	50,000	0	0	50,000
e3) Equipo e Instrumental Médico y de Laboratorio	0	0	0	0	0	0
e4) Vehículos y Equipo de Transporte	0	0	0	0	0	0
e5) Equipo de Defensa y Seguridad	0	0	0	0	0	0
e6) Maquinaria, Otros Equipos y Herramientas	15,000	-15,000	0	0	0	0
e7) Activos Biológicos	0	0	0	0	0	0
e8) Bienes Inmuebles	0	0	0	0	0	0
e9) Activos Intangibles	0	0	0	0	0	0
F. Inversión Pública (F=f1+f2+f3)	0	0	0	0	0	0
f1) Obra Pública en Bienes de Dominio Público	0	0	0	0	0	0
f2) Obra Pública en Bienes Propios	0	0	0	0	0	0
f3) Proyectos Productivos y Acciones de Fomento	0	0	0	0	0	0
G. Inversiones Financieras y Otras Provisiones (G=g1+g2+g3+g4+g5+g6+g7)	0	0	0	0	0	0
g1) Inversiones Para el Fomento de Actividades Productivas	0	0	0	0	0	0
g2) Acciones y Participaciones de Capital	0	0	0	0	0	0
g3) Compra de Títulos y Valores	0	0	0	0	0	0
g4) Concesión de Préstamos	0	0	0	0	0	0
g5) Inversiones en Fideicomisos, Mandatos y Otros Análogos	0	0	0	0	0	0
Fideicomiso de Desastres Naturales (Informativo)	0	0	0	0	0	0
g6) Otras Inversiones Financieras	0	0	0	0	0	0
g7) Provisiones para Contingencias y Otras Erogaciones Especiales	0	0	0	0	0	0
H. Participaciones y Aportaciones (H=h1+h2+h3)	0	999,614	999,614	999,614	999,614	0
h1) Participaciones	0	0	0	0	0	0
h2) Aportaciones	0	0	0	0	0	0
h3) Convenios	0	999,614	999,614	999,614	999,614	0
I. Deuda Pública (I=i1+i2+i3+i4+i5+i6+i7)	0	0	0	0	0	0
i1) Amortización de la Deuda Pública	0	0	0	0	0	0
i2) Intereses de la Deuda Pública	0	0	0	0	0	0
i3) Comisiones de la Deuda Pública	0	0	0	0	0	0
i4) Gastos de la Deuda Pública	0	0	0	0	0	0
i5) Costo por Coberturas	0	0	0	0	0	0
i6) Apoyos Financieros	0	0	0	0	0	0
i7) Adeudos de Ejercicios Fiscales Anteriores (ADEFAS)	0	0	0	0	0	0

Instituto Campechano (a)
Estado Analítico del Ejercicio del Presupuesto de Egresos Detallado - LDF
Clasificación por Objeto del Gasto (Capítulo y Concepto)
Del 1 de Enero al 31 de Diciembre de 2023 (b)
(PESOS)

Concepto (c)	Egresos					Subejercicio (e)
	Aprobado (d)	Ampliaciones/ (Reducciones)	Modificado	Devengado	Pagado	
II. Gasto Etiquetado (II=A+B+C+D+E+F+G+H+I)	19,179,729	11,202,756	30,382,485	30,382,122	30,382,122	363
A. Servicios Personales (A=a1+a2+a3+a4+a5+a6+a7)	0	0	0	0	0	0
a1) Remuneraciones al Personal de Carácter Permanente			0	0	0	0
a2) Remuneraciones al Personal de Carácter Transitorio			0	0	0	0
a3) Remuneraciones Adicionales y Especiales			0	0	0	0
a4) Seguridad Social			0	0	0	0
a5) Otras Prestaciones Sociales y Económicas			0	0	0	0
a6) Provisiones			0	0	0	0
a7) Pago de Estímulos a Servidores Públicos			0	0	0	0
B. Materiales y Suministros (B=b1+b2+b3+b4+b5+b6+b7+b8+b9)	4,725,950	133,546	4,859,496	4,859,496	4,859,496	0
b1) Materiales de Administración, Emisión de Documentos y Artículos Oficiales	1,526,650	-114,441	1,412,209	1,412,209	1,412,209	0
b2) Alimentos y Utensilios	302,000	-30,332	271,668	271,668	271,668	0
b3) Materias Primas y Materiales de Producción y Comercialización	60,000	-18,479	41,521	41,521	41,521	0
b4) Materiales y Artículos de Construcción y de Reparación	790,000	191,872	981,872	981,872	981,872	0
b5) Productos Químicos, Farmacéuticos y de Laboratorio	40,000	-20,241	19,759	19,759	19,759	0
b6) Combustibles, Lubricantes y Aditivos	1,400,000	240	1,400,240	1,400,240	1,400,240	0
b7) Vestuario, Blancos, Prendas de Protección y Artículos Deportivos	123,000	6,649	129,649	129,649	129,649	0
b8) Materiales y Suministros Para Seguridad			0	0	0	0
b9) Herramientas, Refacciones y Accesorios Menores	484,300	118,279	602,579	602,579	602,579	0
C. Servicios Generales (C=c1+c2+c3+c4+c5+c6+c7+c8+c9)	14,453,779	0	14,453,779	14,453,416	14,453,416	363
c1) Servicios Básicos	4,341,541	605,537	4,947,079	4,947,079	4,947,079	0
c2) Servicios de Arrendamiento	925,774	88,438	1,014,212	1,014,212	1,014,212	0
c3) Servicios Profesionales, Científicos, Técnicos y Otros Servicios	3,476,780	-84,032	3,392,747	3,392,747	3,392,747	0
c4) Servicios Financieros, Bancarios y Comerciales	90,000	-6,476	83,524	83,524	83,524	0
c5) Servicios de Instalación, Reparación, Mantenimiento y Conservación	4,730,000	-531,998	4,198,002	4,197,999	4,197,999	3
c6) Servicios de Comunicación Social y Publicidad	237,000	-84,859	152,141	152,141	152,141	0
c7) Servicios de Traslado y Viaáticos	347,684	108,593	456,277	456,277	456,277	0
c8) Servicios Oficiales	305,000	-143,718	161,282	161,282	161,282	0
c9) Otros Servicios Generales	0	48,515	48,515	48,155	48,155	360
D. Transferencias, Asignaciones, Subsidios y Otras Ayudas (D=d1+d2+d3+d4+d5+d6+d7+d8+d9)	0	0	0	0	0	0
d1) Transferencias Internas y Asignaciones al Sector Público			0	0	0	0
d2) Transferencias al Resto del Sector Público			0	0	0	0
d3) Subsidios y Subvenciones			0	0	0	0
d4) Ayudas Sociales			0	0	0	0
d5) Pensiones y Jubilaciones			0	0	0	0
d6) Transferencias a Fideicomisos, Mandatos y Otros Análogos			0	0	0	0
d7) Transferencias a la Seguridad Social			0	0	0	0
d8) Donativos			0	0	0	0
d9) Transferencias al Exterior			0	0	0	0
E. Bienes Muebles, Inmuebles e Intangibles (E=e1+e2+e3+e4+e5+e6+e7+e8+e9)	0	282,804	282,804	282,804	282,804	0
e1) Mobiliario y Equipo de Administración	0	153,497	153,497	153,497	153,497	0
e2) Mobiliario y Equipo Educativo y Recreativo	0	129,306	129,306	129,306	129,306	0
e3) Equipo e Instrumental Médico de Laboratorio			0	0	0	0
e4) Vehículos y Equipo de Transporte			0	0	0	0
e5) Equipo de Defensa y Seguridad			0	0	0	0
e6) Maquinaria, Otros Equipos y Herramientas			0	0	0	0
e7) Activos Biológicos			0	0	0	0
e8) Bienes Inmuebles			0	0	0	0
e9) Activos Intangibles			0	0	0	0
F. Inversión Pública (F=f1+f2+f3)	0	0	0	0	0	0
f1) Obra Pública en Bienes de Dominio Público			0	0	0	0
f2) Obra Pública en Bienes Propios			0	0	0	0
f3) Proyectos Productivos y Acciones de Fomento			0	0	0	0
G. Inversiones Financieras y Otras Provisiones (G=g1+g2+g3+g4+g5+g6+g7)	0	0	0	0	0	0
g1) Inversiones Para el Fomento de Actividades Productivas			0	0	0	0
g2) Acciones y Participaciones de Capital			0	0	0	0
g3) Compra de Títulos y Valores			0	0	0	0
g4) Concesión de Préstamos			0	0	0	0
g5) Inversiones en Fideicomisos, Mandatos y Otros Análogos			0	0	0	0
Fideicomiso de Desastres Naturales (Informativo)			0	0	0	0
g6) Otras Inversiones Financieras			0	0	0	0
g7) Provisiones para Contingencias y Otras Erogaciones Especiales			0	0	0	0
H. Participaciones y Aportaciones (H=h1+h2+h3)	0	10,786,406	10,786,406	10,786,406	10,786,406	0
h1) Participaciones			0	0	0	0
h2) Aportaciones			0	0	0	0
h3) Convenios	0	10,786,406	10,786,406	10,786,406	10,786,406	0
I. Deuda Pública (I=i1+i2+i3+i4+i5+i6+i7)	0	0	0	0	0	0
i1) Amortización de la Deuda Pública			0	0	0	0
i2) Intereses de la Deuda Pública			0	0	0	0
i3) Comisiones de la Deuda Pública			0	0	0	0
i4) Gastos de la Deuda Pública			0	0	0	0
i5) Costo por Coberturas			0	0	0	0
i6) Apoyos Financieros			0	0	0	0
i7) Adeudos de Ejercicios Fiscales Anteriores (ADEFAS)			0	0	0	0
III. Total de Egresos (III = I + II)	189,888,604	19,209,956	209,098,560	206,174,297	203,454,906	2,924,263

Autorizo

Revisó

Licda. Ilsa Beatriz Cervera Echeverría
Rectora

C.P. Manuel Solís Denegri
Director General Interino de Finanzas

Elabora

L.C. y P.C.C. y C.S. Joniá Guadalupe Puga Ku
Directora Interina de Contabilidad

Instituto Campechano (a)
Estado Analítico del Ejercicio del Presupuesto de Egresos Detallado - LDF
Clasificación Administrativa
Del 1 de Enero al 31 de Diciembre de 2023 (b)
(PESOS)

Concepto (c)	Egresos					Subejercicio (e)
	Aprobado (d)	Ampliaciones/ (Reducciones)	Modificado	Devengado	Pagado	
I. Gasto No Etiquetado (I=A+B+C+D+E+F+G+H)	170,708,875	8,007,199	178,716,074	175,792,175	173,072,783	2,923,900
Rectoría	1,582,072	283,642	1,865,714	1,837,292	1,797,844	28,421
Secretaría Particular	1,241,089	22,383	1,263,472	1,238,769	1,207,976	24,703
Coordinación Administrativa	333,881	25,951	359,832	351,178	341,101	8,654
Órgano Interno de Control	1,258,641	-244,468	1,014,173	961,817	930,997	52,356
Secretaría General	2,910,203	-1,077,788	1,832,415	1,797,738	1,763,151	34,678
Actas y Acuerdos	626,047	50,440	676,487	661,393	643,704	15,093
Dirección de Servicios Educativos de Apoyo	5,386,110	295,752	5,681,862	5,565,492	5,438,699	116,370
Dirección de Control Escolar	1,789,789	72,518	1,862,307	1,823,921	1,778,468	38,386
Dirección de Actividades Deportivas y Recreativas	1,550,163	24,076	1,574,239	1,530,410	1,486,476	43,829
Dirección de Superación Académica e Intercambio Institucional	590,142	-98,406	491,736	482,129	473,554	9,607
Coordinación de Cultura	1,235,872	80,102	1,315,974	1,271,883	1,235,526	44,090
Coordinación de Supervisión de Academias	438,467	32,372	470,839	457,496	445,256	13,343
Escuela Normal Primaria	2,925,396	-30,268	2,895,128	2,812,302	2,740,810	82,825
Escuela Normal Preescolar	2,332,653	207,355	2,540,008	2,476,732	2,414,335	63,276
Escuela Normal Superior	3,223,642	204,013	3,427,654	3,346,310	3,276,861	81,345
Escuela de Turismo	3,664,642	-160,178	3,504,463	3,403,311	3,320,657	101,153
Escuela de Trabajo Social	7,542,325	411,319	7,953,644	7,739,874	7,545,140	213,770
Escuela Preparatoria Matutina	7,037,339	171,713	7,209,052	7,008,338	6,814,000	200,714
Escuela de Ciencias de la Comunicación	2,827,873	279,605	3,107,478	3,005,772	2,907,785	101,706
Escuela Preparatoria Vespertina Nocturna	5,541,634	77,155	5,618,789	5,546,828	5,474,539	71,962
Escuela de Educación Artística	6,565,987	1,148,226	7,714,213	7,568,729	7,387,857	145,484
Escuela de Mercadotecnia	4,160,650	-1,331,654	2,828,996	2,751,579	2,661,491	77,417
Escuela de Gastronomía	4,099,585	29,524	4,129,109	4,006,331	3,889,218	122,778
Escuela de Artes Visuales	2,429,890	-174,809	2,255,081	2,199,799	2,138,938	55,282
Dirección de Lenguas Extranjeras	3,003,700	146,791	3,150,492	3,077,520	2,991,096	72,971
Dirección General de Comunicación Social	1,008,351	192,025	1,200,375	1,182,189	1,162,385	18,187
Coordinación de Relaciones Públicas	507,160	-123,835	383,325	376,104	368,611	7,222
Coordinación de Radio	451,508	351,678	803,186	753,208	732,161	49,978
Coordinación de Diseño e Impresión	642,214	-19,155	623,059	606,601	588,014	16,458
Dirección General Jurídica	839,944	10,991	850,935	838,994	822,422	11,941
Unidad de Transparencia y Acceso a la Información Pública	263,143	187,858	451,001	434,576	411,835	16,425
Dirección de Servicios Jurídicos	585,012	58,566	643,578	627,921	609,760	15,657
Dirección General de Planeación y Calidad	3,401,293	79,055	3,480,348	3,419,125	3,352,666	61,222
Dirección General de Estudios de Posgrado e Investigación	2,648,337	35,270	2,683,607	2,587,603	2,533,918	96,003
Dirección de Investigaciones Históricas y Sociales	737,664	-25,055	712,609	693,212	672,067	19,397
Dirección de Investigación	334,404	581,634	916,038	898,094	874,836	17,944
Dirección General de Finanzas	1,675,603	-216,139	1,459,464	1,396,274	1,375,283	63,190
Dirección de Contabilidad	1,486,673	109,948	1,596,621	1,560,239	1,517,672	36,383
Dirección de Ingresos y Egresos	1,193,296	52,868	1,246,164	1,221,770	1,189,812	24,395
Dirección General de Administración	2,927,808	978,234	3,906,042	3,706,315	3,660,797	199,727
Dirección de Recursos Humanos	2,563,438	244,012	2,807,450	2,750,683	2,683,861	56,767
Dirección de Recursos Materiales	1,738,263	-198,286	1,539,977	1,506,205	1,463,877	33,772
Dirección de Servicios Generales	9,687,071	-198,002	9,489,069	9,276,964	9,030,853	212,105
Dirección de Servicios Administrativos	1,058,625	-51,726	1,006,899	988,216	961,553	18,683
Dirección de Tecnologías de la Información y Comunicación	3,028,748	733,797	3,762,545	3,634,435	3,549,217	128,110
SUTAAMIC	600,000	-464,397	135,603	135,484	135,484	119
Jubilados y Pensionados	59,032,527	5,242,493	64,275,020	64,275,020	64,270,220	0
II. Gasto Etiquetado (II=A+B+C+D+E+F+G+H)	19,179,729	11,202,756	30,382,485	30,382,122	30,382,122	363
Rectoría	222,684	259,743	482,427	482,067	482,067	360
Secretaría Particular	0	0	0	0	0	0
Coordinación Administrativa	0	0	0	0	0	0
Órgano Interno de Control	130,000	-116,434	13,566	13,566	13,566	0
Secretaría General	0	11,136	11,136	11,136	11,136	0
Actas y Acuerdos	0	0	0	0	0	0
Dirección de Servicios Educativos de Apoyo	258,000	-30,172	227,828	227,828	227,828	0
Dirección de Control Escolar	230,000	-13,544	216,456	216,456	216,456	0
Dirección de Actividades Deportivas y Recreativas	113,000	-22,231	90,769	90,769	90,769	0
Dirección de Superación Académica e Intercambio Institucional	270,000	-25,504	244,496	244,496	244,496	0
Coordinación de Cultura	4,000	-1,796	2,204	2,204	2,204	0
Coordinación de Supervisión de Academias	0	0	0	0	0	0
Escuela Normal Primaria	0	0	0	0	0	0
Escuela Normal Preescolar	0	0	0	0	0	0

Instituto Campechano (a)
Estado Analítico del Ejercicio del Presupuesto de Egresos Detallado - LDF
Clasificación Administrativa
Del 1 de Enero al 31 de Diciembre de 2023 (b)
(PESOS)

Concepto (c)	Egresos					Subejercicio (e)
	Aprobado (d)	Ampliaciones/ (Reducciones)	Modificado	Devengado	Pagado	
Escuela Normal Superior	0	0	0	0	0	0
Escuela de Turismo	210,000	-169,848	40,152	40,152	40,152	0
Escuela de Trabajo Social	56,000	17,247	73,247	73,247	73,247	0
Escuela Preparatoria Matutina	0	0	0	0	0	0
Escuela de Ciencias de la Comunicación	11,000	3,310	14,310	14,310	14,310	0
Escuela Preparatoria Vespertina Nocturna	0	0	0	0	0	0
Escuela de Educación Artística	36,431	210,453	246,884	246,884	246,884	0
Escuela de Mercadotecnia	40,000	-34,690	5,310	5,310	5,310	0
Escuela de Gastronomía	240,000	5,796	245,796	245,796	245,796	0
Escuela de Artes Visuales	26,000	209,008	235,008	235,008	235,008	0
Dirección de Lenguas Extranjeras	25,000	-15,002	9,998	9,998	9,998	0
Dirección General de Comunicación Social	276,000	34,970	310,970	310,970	310,970	0
Coordinación de Relaciones Públicas	0	0	0	0	0	0
Coordinación de Radio	0	0	0	0	0	0
Coordinación de Diseño e Impresión	108,950	65	109,015	109,015	109,015	0
Dirección General Jurídica	0	0	0	0	0	0
Unidad de Transparencia y Acceso a la Información Pública	0	0	0	0	0	0
Dirección de Servicios Jurídicos	0	0	0	0	0	0
Dirección General de Planeación y Calidad	1,049,460	-215,593	833,867	833,867	833,867	0
Dirección General de Estudios de Posgrado e Investigación	31,000	-31,000	0	0	0	0
Dirección de Investigaciones Históricas y Sociales	0	0	0	0	0	0
Dirección de Investigación	60,000	743	60,743	60,743	60,743	0
Dirección General de Finanzas	181,652	-30,076	151,577	151,577	151,577	0
Dirección de Contabilidad	0	0	0	0	0	0
Dirección de Ingresos y Egresos	0	0	0	0	0	0
Dirección General de Administración	8,506,450	11,338,620	19,845,070	19,845,070	19,845,070	0
Dirección de Recursos Humanos	348,360	-52,856	295,504	295,504	295,504	0
Dirección de Recursos Materiales	0	7,329	7,329	7,329	7,329	0
Dirección de Servicios Generales	3,740,000	31,730	3,771,730	3,771,727	3,771,727	3
Dirección de Servicios Administrativos	519,000	-14,357	504,643	504,643	504,643	0
Dirección de Tecnologías de la Información y Comunicación	2,486,742	-154,293	2,332,449	2,332,449	2,332,449	0
SUTAAMIC	0	0	0	0	0	0
Jubilados y Pensionados	0	0	0	0	0	0
III. Total de Egresos (III = I + II)	189,888,604	19,209,956	209,098,560	206,174,297	203,454,906	2,924,263

Autonizó

Licda. Ilsa Beatriz Cervera Echeverría
 Rectora

Elaboró

L.C. y P.C.C. y A.C. Sonia Guadalupe Puga Ku
 Directora Interna de Contabilidad

Revisó

C.P. Manuel Solís Denegri
 Director General Interino de Finanzas

Instituto Campechano (a)
 Estado Analítico del Ejercicio del Presupuesto de Egresos Detallado - LDF
 Clasificación Funcional (Finalidad y Función)
 Del 1 de Enero al 31 de Diciembre de 2023 (b)
 (PESOS)

Concepto (c)	Egresos					Subejercicio (e)
	Aprobado (d)	Ampliaciones/ (Reducciones)	Modificado	Devengado	Pagado	
I. Gasto No Etiquetado (I=A+B+C+D)	170,708,875	8,007,199	178,716,074	175,792,175	173,072,783	2,923,900
A. Gobierno (A=a1+a2+a3+a4+a5+a6+a7+a8)	0	0	0	0	0	0
a1) Legislación			0			0
a2) Justicia			0			0
a3) Coordinación de la Política de Gobierno			0			0
a4) Relaciones Exteriores			0			0
a5) Asuntos Financieros y Hacendarios			0			0
a6) Seguridad Nacional			0			0
a7) Asuntos de Orden Público y de Seguridad Interior			0			0
a8) Otros Servicios Generales			0			0
B. Desarrollo Social (B=b1+b2+b3+b4+b5+b6+b7)	170,708,875	8,007,199	178,716,074	175,792,175	173,072,783	2,923,900
b1) Protección Ambiental			0			0
b2) Vivienda y Servicios a la Comunidad			0			0
b3) Salud			0			0
b4) Recreación, Cultura y Otras Manifestaciones Sociales			0			0
b5) Educación	170,708,875	8,007,199	178,716,074	175,792,175	173,072,783	2,923,900
b6) Protección Social			0			0
b7) Otros Asuntos Sociales			0			0
C. Desarrollo Económico (C=c1+c2+c3+c4+c5+c6+c7+c8+c9)	0	0	0	0	0	0
c1) Asuntos Económicos, Comerciales y Laborales en General			0			0
c2) Agropecuaria, Silvicultura, Pesca y Caza			0			0
c3) Combustibles y Energía			0			0
c4) Minería, Manufacturas y Construcción			0			0
c5) Transporte			0			0
c6) Comunicaciones			0			0
c7) Turismo			0			0
c8) Ciencia, Tecnología e Innovación			0			0
c9) Otras Industrias y Otros Asuntos Económicos			0			0
D. Otras No Clasificadas en Funciones Anteriores (D=d1+d2+d3+d4)	0	0	0	0	0	0
d1) Transacciones de la Deuda Pública / Costo Financiero de la Deuda			0			0
d2) Transferencias, Participaciones y Aportaciones Entre Diferentes Niveles y Ordenes de Gobierno			0			0
d3) Saneamiento del Sistema Financiero			0			0
d4) Adeudos de Ejercicios Fiscales Anteriores			0			0
II. Gasto Etiquetado (II=A+B+C+D)	19,179,729	11,202,756	30,382,485	30,382,122	30,382,122	363
A. Gobierno (A=a1+a2+a3+a4+a5+a6+a7+a8)	0	0	0	0	0	0
a1) Legislación			0			0
a2) Justicia			0			0
a3) Coordinación de la Política de Gobierno			0			0
a4) Relaciones Exteriores			0			0
a5) Asuntos Financieros y Hacendarios			0			0
a6) Seguridad Nacional			0			0
a7) Asuntos de Orden Público y de Seguridad Interior			0			0
a8) Otros Servicios Generales			0			0
B. Desarrollo Social (B=b1+b2+b3+b4+b5+b6+b7)	19,179,729	11,202,756	30,382,485	30,382,122	30,382,122	363
b1) Protección Ambiental			0			0
b2) Vivienda y Servicios a la Comunidad			0			0
b3) Salud			0			0
b4) Recreación, Cultura y Otras Manifestaciones Sociales			0			0
b5) Educación	19,179,729	11,202,756	30,382,485	30,382,122	30,382,122	363
b6) Protección Social			0			0
b7) Otros Asuntos Sociales			0			0
C. Desarrollo Económico (C=c1+c2+c3+c4+c5+c6+c7+c8+c9)	0	0	0	0	0	0
c1) Asuntos Económicos, Comerciales y Laborales en General			0			0
c2) Agropecuaria, Silvicultura, Pesca y Caza			0			0
c3) Combustibles y Energía			0			0
c4) Minería, Manufacturas y Construcción			0			0
c5) Transporte			0			0
c6) Comunicaciones			0			0
c7) Turismo			0			0
c8) Ciencia, Tecnología e Innovación			0			0
c9) Otras Industrias y Otros Asuntos Económicos			0			0

Instituto Campechano (a)
 Estado Analítico del Ejercicio del Presupuesto de Egresos Detallado - LDF
 Clasificación Funcional (Finalidad y Función)
 Del 1 de Enero al 31 de Diciembre de 2023 (b)
 (PESOS)

Concepto (c)	Egresos					Subejercicio (e)
	Aprobado (d)	Ampliaciones/ (Reducciones)	Modificado	Devengado	Pagado	
D. Otras No Clasificadas en Funciones Anteriores (D=d1+d2+d3+d4)	0	0	0	0	0	0
d1) Transacciones de la Deuda Publica / Costo Financiero de la Deuda			0			0
d2) Transferencias, Participaciones y Aportaciones Entre Diferentes Niveles y Ordenes de Gobierno			0			0
d3) Saneamiento del Sistema Financiero			0			0
d4) Adeudos de Ejercicios Fiscales Anteriores			0			0
III. Total de Egresos (III = I + II)	189,888,604	19,209,956	209,098,560	206,174,297	203,454,906	2,924,263

Autorizo

Licda. Ilsa Beatriz Cervera Echeverría
 Rectora

Elaboro

L.C. y P.C.C. y A.S. Sonia Guadalupe Puga Ku
 Directora Interina de Contabilidad

Reviso

C.P. Manuel Solís Denegri
 Director General Interino de Finanzas

Instituto Campechano (a)
 Estado Analítico del Ejercicio del Presupuesto de Egresos Detallado - LDF
 Clasificación de Servicios Personales por Categoría
 Del 1 de Enero al 31 de Diciembre de 2023 (b)
 (PESOS)

Concepto (c)	Egresos					Subejercicio (e)
	Aprobado (d)	Ampliaciones/ (Reducciones)	Modificado	Devengado	Pagado	
I. Gasto No Etiquetado (I=A+B+C+D+E+F)	158,832,910	5,114,547	163,947,457	162,128,709	160,022,184	1,818,748
A. Personal Administrativo y de Servicio Público	158,832,910	5,114,547	163,947,457	162,128,709	160,022,184	1,818,748
B. Magisterio			0			0
C. Servicios de Salud (C=c1+c2)	0	0	0	0	0	0
c1) Personal Administrativo			0			0
c2) Personal Médico, Paramédico y afín			0			0
D. Seguridad Pública			0			0
E. Gastos asociados a la implementación de nuevas leyes federales o reformas a las mismas (E = e1 + e2)	0	0	0	0	0	0
e1) Nombre del Programa o Ley 1			0			0
e2) Nombre del Programa o Ley 2			0			0
F. Sentencias laborales definitivas			0			0
II. Gasto Etiquetado (II=A+B+C+D+E+F)	0	0	0	0	0	0
A. Personal Administrativo y de Servicio Público			0			0
B. Magisterio			0			0
C. Servicios de Salud (C=c1+c2)	0	0	0	0	0	0
c1) Personal Administrativo			0			0
c2) Personal Médico, Paramédico y afín			0			0
D. Seguridad Pública			0			0
E. Gastos asociados a la implementación de nuevas leyes federales o reformas a las mismas (E = e1 + e2)	0	0	0	0	0	0
e1) Nombre del Programa o Ley 1			0			0
e2) Nombre del Programa o Ley 2			0			0
F. Sentencias laborales definitivas			0			0
III. Total del Gasto en Servicios Personales (III = I + II)	158,832,910	5,114,547	163,947,457	162,128,709	160,022,184	1,818,748

Autorizó

Licda. Ilsa Beatriz Cervera Echeverría
 Rectora

Elaboró

L.C. y P.C.C. y A.G. Sonia Guadalupe Puga Ku
 Directora Interina de Contabilidad

Revisó

C.P. Manuel Solís Denegri
 Director General Interino de Finanzas

Formatos de la Normatividad del CONAC

**Cuarto
Trimestre**

2023



2. Norma para establecer la estructura de información del formato de programas con recursos federales por orden de gobierno.

Entidad Federativa / Municipio: Instituto Campechano									
Formato de programas con recursos concurrente por orden de gobierno									
Periodo: 4to Trimestre del año 2023									
Nombre del Programa	Federal		Estatal		Municipal		Otros		Monto Total
	Dependencia / Entidad	Aportación (Monto)	Dependencia / Entidad	Aportación (Monto)	Dependencia / Entidad	Aportación (Monto)	Dependencia / Entidad	Aportación (Monto)	
049 Programa de Educación Media Superior, Superior y de Posgrado (U006 Subsidios Federales para Organismos Descentralizados Estatales)	Secretaría de Educación Pública	\$19,179,729.00	Poder Ejecutivo del Estado de Campeche	\$144,450,370.00		\$0.00		\$0.00	\$163,630,099.00
Total:		\$19,179,729.00		\$144,450,370.00		\$0.00		\$0.00	\$163,630,099.00

AUTORIZO

LICDA. ILSA BEATRIZ CERVERA ECHEVERRÍA
RECTORA

VO.BO.

C. P. MANUEL SOLIS DENEGRI
DIRECTOR GENERAL INTERINO DE FINANZAS

RESPONSABLE DE LA INFORMACIÓN

L. C. y P. C. C. y A. G. SONIA GUADALUPE PUGA KU
DIRECTORA INTERINA DE CONTABILIDAD



6. Normas para establecer la estructura de información del formato del ejercicio y destino de gasto federalizado y reintegros

Entidad Federativa / Municipio: Instituto Campechano				
Formato del ejercicio y destino de gasto federalizado y reintegros				
Al Período 4to Trimestre del año 2023				
Programa o Fondo	Destino de los Recursos	Ejercicio		Reintegro
		Devengado	Pagado	
U006 Subsidios Federales para Organismos Descentralizados Estatales	Gastos de Operación (Capítulo 2000 y 3000) Organismos Descentralizados Estatales	\$19,179,366.07	\$19,179,366.07	\$362.93
I017 Fondo de Aportaciones Múltiples (FAM) Infraestructura Educativa Superior	Fortalecimiento de la Infraestructura Física de Educación Superior	\$10,786,406.00	\$10,786,406.00	\$0.00
S247 Programa para el Desarrollo Profesional Docente, Tipo Superior (PRODEP)	Contribuir a elevar la calidad de la educación mediante el desarrollo de profesionistas competentes a través de un profesorado de tiempo completo que eleve permanentemente su nivel	\$45,135.00	\$45,135.00	\$0.00
I017 Fondo de Aportaciones Múltiples (FAM) Infraestructura Educativa Superior Productos Financieros 2023	Fortalecimiento de la Infraestructura Física de Educación Superior	\$371,215.08	\$371,215.08	\$0.00
Total:		\$30,382,122.15	\$30,382,122.15	\$362.93

AUTORIZO

LICDA. ILSA BEATRIZ CERVERA ECHEVERRIA
RECTORA

VO.BO.

C.P. MANUEL SOLÍS DENEGRI
DIRECTOR GENERAL INTERINO DE FINANZAS

RESPONSABLE DE LA INFORMACIÓN

L.C. y P.C.C. Y.A.G. SONIA GUADALUPE PUGA KU
DIRECTORA INTERINA DE CONTABILIDAD