

Notas a los Estados Financieros
Al 31 de marzo de 2023
Estado de Campeche



Ente Público: Instituto Campechano

a) NOTAS DE DESGLOSE

l) NOTAS AL ESTADO DE SITUACIÓN FINANCIERA

Activo

Este género se compone de dos grupos, el Activo Circulante y el Activo No Circulante, en éstos inciden activos derivados de operaciones por efectivo y equivalentes, cuentas por cobrar por operaciones presupuestarias devengadas y contabilizadas al cierre de este período; bienes muebles que integran el patrimonio de la institución. A continuación, se presenta la integración del activo:

Concepto	2023	2022
ACTIVO CIRCULANTE	\$11,572,888.74	\$10,587,304.48
ACTIVO NO CIRCULANTE	\$1,395,212.58	\$1,518,170.44
SUMA ACTIVO	\$12,968,101.32	\$12,105,474.92

Activo Circulante. Destacan las principales partidas del Activo Circulante las siguientes:

Concepto	Saldo Acreedor
EFFECTIVO Y EQUIVALENTES	\$ 11,434,950.09
DERECHOS A RECIBIR EFFECTIVO O EQUIVALENTES	\$ 5,790.85
DERECHOS A RECIBIR BIENES O SERVICIOS	\$28,345.25
INVENTARIOS	\$103,802.55
Suma	\$11,572,888.74

1. Efectivo y Equivalentes

A continuación, se relacionan las cuentas que integran el rubro de efectivo y equivalentes:

Concepto	2023	2022
EFFECTIVO	\$23,640.00	\$-
BANCOS/TESORERÍA	\$ 11,411,310.09	\$10,431,357.18
INVERSIONES TEMPORALES (HASTA 3 MESES)	\$0.00	\$0.00
FONDOS CON AFECTACIÓN ESPECÍFICA	\$0.00	\$0.00
Suma	\$11,434,950.09	\$10,431,357.18

Efectivo

El saldo que se informa corresponde a la existencia de efectivo pendiente de depositar en las cuentas bancarias y el fondo fijo de caja.

Nombre de la cuenta	Saldo Deudor
Caja	\$13,640.00
Dirección de Ingresos y Egresos	\$13,640.00
Fondos Fijos de Caja	\$10,000.00
Gabriel del Valle Pérez	\$10,000.00
Total Efectivo	\$23,640.00

Bancos

Se integra por el dinero disponible en bancos, por conceptos de los servicios escolares de los niveles media superior, licenciatura y posgrado; como son cuotas de inscripciones, colegiaturas, revalidaciones, exámenes, constancias, certificados, expedición de títulos, cursos de introducción, elaboración de credenciales, renta de neverías, seminarios y capacitación, talleres, servicios, etc., principalmente; constituyen una de las funciones sustantivas de la razón de ser de este Instituto y de las aportaciones federales a través de convenios y transferencias estatales.

Nombre de la cuenta	Saldo Deudor
Santander Serfin	\$ 11,184,744.59
Recursos Propios	\$ 7,164,257.90
Cta. 65501605214 (Librería)	\$43,461.00
Cta. 1700000012 (Proveedores)	\$390,385.92
Cta. 18000059940 (Reserva Fondo de Jubilación)	\$2,164,852.63
Cta. 65505164778 (Fondo de Jubilación)	\$94.34
Cta. 65505295613 (Modulo Hecelchakán)	\$96,072.00
Cta. 18000093147 (Cuotas Sindicales 2019)	\$2,256,326.40
Cta. 18000105120 (Posgrado/Fundación Pablo García 2019)	\$108,702.25
Cta. 18000123460 (Diplomados Posgrado)	\$18,788.11
Cta. 18000194503 (Proyecto Becas Alumnos 2021)	\$303,893.70
Cta. 18000219433 (Preparatoria Matutina 2022)	\$894,591.54
Cta. 18000219450 (Preparatoria Vespertina 2022)	\$804,602.39
Cta. 18000219569 (Preparatoria Nocturna 2022)	\$4,640.27
Cta. 18000229426 (Becas Santander Estudios Apoyo a la Manutención)	\$0.49
Cta. 18000241058 Recurso Carnaval	\$5,932.01
Cta. 18000247385 (Ingresos Propios 2023)	\$68,712.13
Cta.18000254263 (Universidad Florida)	\$3,202.72
Recursos Federales	\$ 3,479,097.76
Cta. 18000247428 (Convenio SEP 2023)	\$3,479,097.76
Recursos Estatales	\$541,388.93
Cta. 18000247414 (Nómina 2023)	\$537,680.24
Cta. 18000255087 (Recurso Estatal Ampliación)	\$3,708.69
Grupo Financiero Banorte	\$ 226,565.50

Notas a los Estados Financieros
Al 31 de marzo de 2023
Estado de Campeche



Ente Público: Instituto Campechano

Recursos Estatales	\$ 226,565.50
Cta. 0800841809 (Nómina)	\$226,565.50
Total Bancos	\$ 11,411,310.09

Inversiones temporales (hasta 3 meses) Durante este período no se tienen inversiones temporales.

Fondos con Afectación Específica Durante este período no se utilizaron fondos con afectación específica que deben financiar determinados gastos o actividades.

2. Derechos a recibir Efectivo y Equivalentes y Bienes o Servicios a Recibir.

Concepto	2023	2022
CUENTAS POR COBRAR A CORTO PLAZO	\$0.00	\$0.00
DEUDORES DIVERSOS POR COBRAR A CORTO PLAZO	\$1,392.88	\$3,225.00
INGRESOS POR RECUPERAR A CORTO PLAZO	\$0.00	\$0.00
DEUDORES POR ANTICIPOS DE LA TESORERÍA A CORTO PLAZO	\$0.00	\$0.00
OTROS DERECHOS A RECIBIR EFECTIVO O EQUIVALENTES A CORTO PLAZO	\$4,397.97	\$1,858.00
Suma	\$ 5,790.85	\$ 5,083.00

Cuentas por cobrar a corto plazo.

Las cuentas por cobrar a corto plazo se integran de los créditos a los trabajadores por la compra de libros, mismos que a la fecha actual se encuentran liquidados.

Deudores diversos por cobrar a corto plazo.

Representa el monto de los derechos de cobro a favor de la Institución, principalmente relacionados con viáticos y préstamos al personal de confianza y sindicalizado.

Nombre de la cuenta	Saldo Deudor
DEUDORES DIVERSOS POR COBRAR A CORTO PLAZO	
<i>Gastos por comprobar</i>	\$0.00
<i>Préstamos Personales</i>	\$1,350.00
Vivas Che Luis Román	\$1,350.00
Deudores Diversos	\$42.18
Jorge Román Rosado Rodríguez	\$21.05
Rafael Enrique Meneses López	\$15.80
Manuel Jesus Mendez Cordova	\$5.33
Otros Deudores Diversos	\$0.70
Suma Deudores Diversos a Corto Plazo	\$1,392.88

Deudores por Anticipos de la Tesorería a Corto Plazo

Representa los anticipos entregados a personal de la Institución por concepto de fondos rotatorios.

Nombre de la cuenta	Saldo Deudor
DEUDORES POR ANTICIPOS DE LA TESORERÍA A CORTO PLAZO	
<i>Deudores por Fondos Rotatorios</i>	\$0.00
Rosado Rodríguez Jorge Román	\$0.00
Fuentes Castillo Maria Elizabeth	\$0.00
Lozano Reyes Oswaldo Rosemberg	\$0.00
Alamilla Magaña Claudio Alfonso	\$0.00
SUMA DEUDORES POR ANTICIPOS DE LA TESORERÍA A CORTO PLAZO	\$0.00

Otros Derechos a recibir Efectivo y Equivalentes a Corto Plazo.

Representan los derechos de cobro originados en el desarrollo de las actividades del ente público, de los cuales se espera recibir una contraprestación representada en recursos, bienes o servicios; en un plazo menor o igual a doce meses, no incluidos en las cuentas anteriores.

Nombre de la cuenta	Saldo Deudor
Otros Derechos a Recibir Efectivo o Equivalentes a Corto Plazo	
Subsidio al Empleo	\$4,397.97
SUMA Otros Derechos a Recibir Efectivo o Equivalentes a Corto Plazo	\$4,397.97

3. Derechos a recibir Bienes o Servicios

Anticipo a Proveedores por Prestación de Servicios a Corto Plazo

Representa los anticipos entregados a proveedores por prestación de servicios, previos a la recepción parcial o, que serán exigibles en un plazo menor o igual a doce meses.

Nombre de la cuenta	Saldo Deudor
ANTICIPO A PROVEEDORES POR ADQUISICIÓN DE BIENES Y PRESTACIÓN DE SERVICIOS A CORTO PLAZO	
<i>Anticipo a Proveedores por Prestación de Servicios a Corto Plazo</i>	
Axa Seguros S.A. de C.V.	\$28,345.25
Suma Anticipo a Proveedores por Prestación de Servicios a Corto Plazo	\$28,345.25

Notas a los Estados Financieros

Al 31 de marzo de 2023

Estado de Campeche



Ente Público: Instituto Campechano

4. Bienes Disponibles para su Transformación o Consumo (inventarios)

Inventario de mercancías para venta.

Los inventarios se valúan con el método de costos promedios. El inventario de Mercancías para Ventas se integra por las existencias físicas de libros, los cuales se enajenan a la comunidad del Instituto y público en general.

Nombre de la cuenta	Saldo Deudor
Mercancías Adquiridas para su Comercialización	
Almacén de Librería	\$103,802.55
Total Mercancías Adquiridas para su Comercialización	\$103,802.55

Bienes en tránsito

Al cierre de este período no se cuenta con bienes en tránsito.

5. Almacén.

Almacén de materiales y suministros de consumo.

Al cierre de este período no se cuenta con almacén de materiales y suministros de consumo.

Estimación por pérdida o deterioro de Activos Circulantes.

Al cierre de este período no se tiene estimación por pérdida o deterioro de activos circulantes.

Otros Activos Circulantes

Valores en garantía.

Al cierre de este período no se tienen valores en garantía:

Nombre de la cuenta	Saldo Deudor
VALORES EN GARANTÍA	
Depósitos en Garantía	\$0.00
Suma Depósitos de Fondos de Terceros en Garantía	\$0.00

Deudores Diversos a largo plazo.

Al cierre de este período no se tienen deudores diversos a largo plazo.

Nombre de la cuenta	Saldo Deudor
DEUDORES DIVERSOS A LARGO PLAZO	\$0.00

6. Inversiones Financieras A la presente fecha no se tiene Inversiones Financieras por parte de la Institución

7. Inversiones financieras, saldos de las participaciones y aportaciones de capital

A la presente fecha no se tienen inversiones financieras, la Institución no recibe participaciones y no se realizaron aportaciones al capital

Activo No Circulante. Destacan las principales partidas del Activo No Circulante las siguientes:

Concepto	Saldo Acreedor
BIENES MUEBLES	\$19,462,087.24
DEPRECIACIÓN, DETERIORO Y AMORTIZACIÓN ACUMULADA	-\$18,103,159.64
OTROS ACTIVOS NO CIRCULANTES	\$36,284.98
Suma	\$1,395,212.58

8. Bienes Muebles. Los Bienes Muebles, considerados inversiones en activos fijos, se registran a su costo de adquisición y donación.

Nombre de la cuenta	Saldo Deudor
BIENES MUEBLES	
MOBILIARIO Y EQUIPO DE ADMINISTRACIÓN	\$10,129,756.31
Muebles de oficina y estantería	\$3,785,783.19
Muebles, excepto de oficina y estantería	\$12,487.62
Equipo de cómputo y de tecnología de la información Bienes	\$5,422,098.02
Otros mobiliarios y equipos de administración	\$909,387.48
MOBILIARIO Y EQUIPO EDUCACIONAL Y RECREATIVO	\$3,529,764.36
Equipos y aparatos audiovisuales	\$2,689,702.69
Cámaras fotográficas y de video	\$240,288.15
Otro mobiliario y equipo educacional y recreativo	\$599,773.52
EQUIPO E INSTRUMENTAL MÉDICO Y DE LABORATORIO	\$454,250.20
Equipo médico y de laboratorio	\$360,630.48
Instrumental médico y de laboratorio	\$93,619.72
VEHÍCULOS Y EQUIPO TERRESTRE	\$1,965,859.20
Vehículos y equipo terrestre	\$1,965,859.20
MAQUINARIA, OTROS EQUIPOS Y HERRAMIENTAS	\$3,046,729.35
Maquinaria y equipo industrial	\$73,054.57
Sistemas de aire acondicionado, calefacción y de refrigeración	\$1,974,928.99
Equipo de comunicación y telecomunicación	\$435,845.86
Equipos de generación eléctrica, aparatos y accesorios eléctricos	\$69,114.92
Herramientas y máquinas-herramienta	\$86,475.98
Otros equipos bienes muebles	\$407,309.03
COLECCIONES, OBRAS DE ARTE Y OBJETOS VALIOSOS	\$335,727.82
Bienes artísticos y culturales y científicos	\$313,107.82
Objetos de valor	\$22,620.00
Suma de Bienes Muebles	\$19,462,087.24

Notas a los Estados Financieros
Al 31 de marzo de 2023
Estado de Campeche



Ente Público: Instituto Campechano

Depreciación, Deterioro y Amortización Acumulada de Bienes

Se informa de manera agrupada por cuenta, los rubros de Bienes Muebles, los montos de la depreciación del ejercicio y la acumulada, el método utilizado de la depreciación es Línea Recta, las tasas aplicadas y los criterios de aplicación de los mismos aplicamos la Guía de Vida Útil Estimada y Porcentajes de Depreciación de los Parámetros de Estimación de Vida Útil emitidos por el CONAC. Al cierre de este periodo los Bienes Muebles e Inmuebles se encuentran en condiciones Óptimas (buenas) de uso.

Nombre de la cuenta	Saldo Acreedor
DEPRECIACIÓN ACUMULADA DE BIENES MUEBLES	
Depreciación Acumulada de Mobiliario y Equipo de Administración	\$9,716,087.06
Dep. Acum. de Muebles de Oficina y Estantería	\$3,563,858.84
Dep. Acum. de Muebles, excepto de Oficina y Estantería	\$10,416.72
Dep. Acum. de Eq. de Cómputo y de Tecno. de la Inform. Bienes Informáticos	\$5,372,139.64
Dep. Acum. de Otros Mobiliarios y Eq. de Administración	\$769,671.86
Depreciación Acumulada de Mobiliario y Equipo Educativo y Recreativo	\$3,518,074.99
Dep. Acum. de Equipos y Aparatos Audiovisuales	\$2,678,212.32
Dep. Acum. de Cámaras Fotográficas y de Video	\$240,264.15
Dep. Acum. de Otro Mob. y Eq. Educativo y Recreativo	\$599,598.52
Depreciación Acumulada de Equipo e Instrumental Médico y de laboratorio Laboratorio	\$454,158.20
Dep. Acum. Equipo Médico y de Laboratorio	\$360,563.48
Dep. Acum. Instrumental Médico y de Laboratorio	\$93,594.72
Depreciación Acumulada de Vehículos y Equipo de Transporte	\$1,965,568.23
Dep. Acum. de Vehículos y Equipo Terrestre	\$1,965,568.23
Depreciación Acumulada de Maquinaria, Otro Equipo y Herramientas	\$2,449,271.16
Dep. Acum. de Maquinaria y Equipo Industrial	\$46,276.30
Dep. Acum. de Sist. de Aire Acond., Calefacc. y de Refrig. Ind. y	\$1,558,849.61
Dep. Acum. de Eq. de Comunicación y Telecomunicación	\$334,493.47
Dep. Acum. de Eq. de Gen. Eléct., Aparat. y Acc. Eléct. Maq. y	\$54,685.23
Dep. Acum. de Herramientas y Máquinas-Herramienta	\$61,860.38
Dep. Acum. de Otros Equipos Bienes Muebles	\$393,106.17
Suma de Depreciación Acumulada de Bienes Muebles	\$18,103,159.64

Activos Intangibles. Representa el monto de derechos por el uso de activos de propiedad comercial, intelectual y otros.

Nombre de la cuenta	Saldo Deudor
BIENES INTANGIBLES	
Software	\$0.00
Licencias Informáticas e intelectuales	\$0.00
Suma Activos Intangibles	\$0.00

9. Bienes Inmuebles, Infraestructura y Construcciones en proceso.

Su monto representa todo tipo de bienes inmuebles, infraestructura y construcciones; así como los gastos derivados de actos de su adquisición, adjudicación, expropiación e indemnización.

Nombre de la cuenta	Saldo Deudor
BIENES INMUEBLES, INFRAESTRUCTURA Y CONSTRUCCIONES EN PROCESO	
Edificios no residenciales y locales	\$0.00

Bienes Muebles, Intangibles y Depreciaciones Se integra de la siguiente manera:

Concepto	2023	2022
MOBILIARIO Y EQUIPO DE ADMINISTRACIÓN	\$10,129,756.31	\$10,129,756.31
MOBILIARIO Y EQUIPO EDUCATIVO Y RECREATIVO	\$3,529,764.36	\$3,529,764.36
EQUIPO E INSTRUMENTAL MÉDICO Y DE LABORATORIO	\$454,250.20	\$454,250.20
VEHICULOS Y EQUIPO DE TRANSPORTE	\$1,965,859.20	\$1,965,859.20
MAQUINARIA, OTROS EQUIPOS Y HERRAMIENTAS	\$3,046,729.35	\$3,046,729.35
COLECCIONES, OBRAS DE ARTE Y OBJETOS VALIOSOS	\$335,727.82	\$335,727.82
Subtotal BIENES MUEBLES	\$ 19,462,087.24	\$ 19,462,087.24

Notas a los Estados Financieros
Al 31 de marzo de 2023
Estado de Campeche



Ente Público: **Instituto Campechano**

SOFTWARE	\$ 0.00	\$ 0.00
LICENCIAS	\$ 0.00	\$ 0.00
Subtotal ACTIVOS INTANGIBLES	\$ 0.00	\$ 0.00
DEPRECIACIÓN ACUMULADA DE BIENES MUEBLES	\$18,103,159.64	\$17,980,201.78
AMORTIZACIÓN ACUMULADA DE BIENES MUEBLES	\$ 0.00	\$ 0.00
Subtotal DEPRECIACIÓN, DETERIORO Y AMORTIZACIÓN	\$18,103,159.64	\$17,980,201.78
Bienes Entregados en Comodato	\$36,284.98	\$36,284.98
Suma BIENES EN COMODATO	\$36,284.98	\$36,284.98
Suma ACTIVO NO CIRCULANTE	\$1,395,212.58	\$1,518,170.44

Activos Diferidos. Al cierre de este período no se tienen activos diferidos.

10. Estimación por Pérdida o Deterioro de Activos Circulantes. Al cierre de este período no se tiene estimación por pérdida o deterioro de activos circulantes.

11. Otros Activos.

Bienes en Comodato

Son aquellos bienes muebles que proporcionan un servicio, los cuales no son adquiridos con recursos del Instituto, pero forman parte de los activos del Instituto.

Nombre de la cuenta	Saldo Deudor
BIENES EN COMODATO	
Bienes Entregados en Comodato	\$36,284.98

Pasivo

Este género se compone de dos grupos, el Pasivo Circulante y el Pasivo No Circulante, en éstos inciden pasivos derivados de operaciones por servicios personales, cuentas por pagar por operaciones presupuestarias devengadas y contabilizadas al cierre de este período; pasivos por obligaciones laborales. A continuación, se presenta la integración del pasivo:

Concepto	2023	2022
PASIVO CIRCULANTE	\$4,452,190.54	\$8,511,602.42
PASIVO NO CIRCULANTE	\$42,633,726.92	\$42,630,590.76
SUMA PASIVO	\$47,085,917.46	\$51,142,193.18

Pasivo Circulante Destacan las principales partidas del Pasivo Circulante las siguientes:

Concepto	Saldo Acreedor
SERVICIOS PERSONALES POR PAGAR A CORTO PLAZO	\$667,302.13
PROVEEDORES POR PAGAR A CORTO PLAZO	\$0.00
PARTICIPACIONES Y APORTACIONES POR PAGAR A CORTO PLAZO	\$0.00
TRANSFERENCIAS OTORGADAS POR PAGAR A CORTO PLAZO	\$0.00
RETENCIONES Y CONTRIBUCIONES POR PAGAR A CORTO PLAZO	\$3,784,474.32
DEVOLUCIONES DE LA LEY DE INGRESOS POR PAGAR A CORTO PLAZO	\$0.00
OTRAS CUENTAS POR PAGAR A CORTO PLAZO	\$414.09
OTROS FONDOS DE TERCEROS EN GARANTÍA Y/O ADMINISTRACIÓN A CORTO PLAZO	\$0.00
INGRESOS POR CLASIFICAR	\$0.00
Suma	\$4,452,190.54

Servicios Personales por Pagar a Corto Plazo

Las obligaciones de pago por prestación de servicios que se informan corresponden a los pagos de seguridad social pendientes de pago, las cuales serán liquidadas en un tiempo menor o igual a 365 días.

Nombre de la cuenta	Saldo Acreedor
Remuneración por pagar al Personal de carácter permanente	\$667,302.13
Prestaciones y haberes de retiro	\$667,302.13
Seguridad Social y Seguros por Pagar a CP	\$0.00
Cuotas al IMSS	\$0.00
Aportaciones al INFONAVIT	\$0.00
Aportaciones al sistema de ahorro para el retiro	\$0.00
Suma de Servicios Personales por Pagar a Corto Plazo	\$667,302.13

Proveedores por Pagar a Corto Plazo.

Las obligaciones de pago a proveedores que se informan corresponden a la adquisición de bienes y servicios pendientes de pago, las cuales serán liquidadas en un tiempo menor o igual a 365 días.

Nombre de la cuenta	Saldo Acreedor
Deudas por Adquisición de Bienes y Contratación de Servicios por Pagar a CP	\$0.00
Suma de Proveedores por Pagar a corto Plazo	\$0.00

Notas a los Estados Financieros
Al 31 de marzo de 2023
Estado de Campeche



Ente Público: **Instituto Campechano**

Participaciones y Aportaciones por Pagar a Corto Plazo.

Las Participaciones y Aportaciones por pagar a corto plazo, corresponden a las transferencias por realizar al INIFEEC por el programa Fondo de Aportaciones Múltiples (FAM)

Nombre de la cuenta	Saldo Acreedor
Participaciones y Aportaciones por Pagar a Corto Plazo	
Convenios por Pagar a Corto Plazo	\$0.00
Suma de Participaciones y Aportaciones por Pagar a Corto Plazo	\$0.00

Transferencias Otorgadas por Pagar a Corto Plazo.

Las transferencias otorgadas por pagar a corto plazo, corresponden a los pagos a realizar por concepto de apoyo de lentes y apoyos económicos.

Nombre de la cuenta	Saldo Acreedor
Transferencias Otorgadas por Pagar a Corto Plazo	
Premios, recompensas, estímulos y ayudas culturales y sociales	\$0.00
Suma de Transferencias Otorgadas por Pagar a Corto Plazo	\$0.00

Retenciones y Contribuciones por Pagar a Corto Plazo.

Los saldos que integran esta cuenta corresponden a obligaciones fiscales, cuotas y descuentos contractuales a favor de instituciones como SAT, INFONAVIT, IMSS, por retenciones realizadas por diferentes conceptos, las cuales serán liquidadas en un tiempo menor o igual a 365 días.

Nombre de la cuenta	Saldo Acreedor
RETENCIONES Y CONTRIBUCIONES POR PAGAR A CORTO PLAZO	
Retenciones de Impuestos por Pagar a CP	\$486,670.43
ISR Retenido por Salarios	\$462,181.71
Retención de ISR por Servicios Profesionales	\$24,488.72
Retenciones del Sistema de Seguridad Social por Pagar a CP	\$496,189.52
Retención IMSS	\$124,348.80
Retención Infonavit	\$371,840.72
Impuestos Sobre Nómina y Otros que Deriven de una Relación Laboral por Pagar a CP	\$213,832.00
Impuestos sobre nóminas	\$160,776.00
Otros impuestos que se deriven de una relación laboral	\$53,056.00
Otras Retenciones y Contribuciones por Pagar a CP	\$2,587,782.37
Cuota Sindical	\$2,266,497.25
Pensión Alimenticia	\$6.00
Fonacot	\$0.55
Confipresta	\$6,250.94
Retenciones Fondo de Jubilación	\$315,027.63
Suma de Retenciones y Contribuciones por Pagar a Corto Plazo	\$3,784,474.32

Devoluciones de la Ley de Ingresos por Pagar a Corto Plazo

Se remanentes de recursos no ejercidos en el ejercicio a reintegrar a más tardar los primeros 15 días del mes de enero.

Nombre de la cuenta	Saldo Acreedor
Devoluciones de la ley de Ingresos por Pagar a Corto Plazo	
Devoluciones de la ley de Ingresos por Pagar a Corto Plazo	\$0.00
Total de Devoluciones de la ley de Ingresos por Pagar a Corta Plazo	\$0.00

Otras Cuentas por Pagar a Corto Plazo.

Se tienen rendimientos financieros de programas estatales y federales, mismos que serán reintegrados y una cuenta por pagar a corto plazo.

Nombre de la cuenta	Saldo Acreedor
OTRAS CUENTAS POR PAGAR A CORTO PLAZO	
Rendimiento Cta. 18000247414 (Nómina 2023)	\$310.84
Rendimiento Cta. 18000247428 (Convenio SEP 2023)	\$103.25
Total de Otras Cuentas por Pagar a Corto Plazo	\$414.09

Notas a los Estados Financieros
Al 31 de marzo de 2023
Estado de Campeche



Ente Público: Instituto Campechano

Fondos y bienes de terceros en garantía y/o administración.

Son los recursos recibidos por concepto de becas Pablo García, los cuales son aplicados a las colegiaturas de posgrado de los alumnos que cursan las maestrías en la Institución.

Nombre de la cuenta	Saldo Acreedor
FONDOS Y BIENES DE TERCEROS EN GARANTIA Y/O ADMINISTRACIÓN A CORTOPLAZO	
Fundación Pablo García	\$0.00
Total de Fondos y Bienes de Terceros en Garantía y/o Administración a Corto Plazo	\$0.00

Ingresos por clasificar.

Son los ingresos por clasificar correspondientes a depósitos realizados en la cuenta de ingresos propios no identificados, mismos que serán clasificados a las cuentas de ingresos correspondientes en el siguiente periodo.

Nombre de la cuenta	Saldo Acreedor
INGRESOS POR CLASIFICAR	
Depósitos no identificados	\$0.00
Total de Ingresos por Clasificar	\$0.00

Pasivo No Circulante Destacan las principales partidas del Pasivo Circulante las siguientes:

Nombre de la cuenta	Saldo Acreedor
PROVISIÓN PARA PENSIONES A LARGO PLAZO	\$42,633,726.92
Suma	\$42,633,726.92

Provisión para Pensiones a Largo Plazo Son las provisiones que se realizaron para pensiones a largo plazo.

Nombre de la cuenta	Saldo Acreedor
Provisión para Pensiones a Largo Plazo	
Retención de Fondo de Jubilación	\$34,446,583.31
Aportación Fondo de Jubilación I.C.	\$8,187,143.61
Total de Provisión para Pensiones a Largo Plazo	\$42,633,726.92

Notas a los Estados Financieros
Al 31 de marzo de 2023
Estado de Campeche



Ente Público: Instituto Campechano

II) NOTAS AL ESTADO DE ACTIVIDADES

Ingresos de Gestión

Los Ingresos de la Gestión del Instituto se integran por los rubros que a continuación se detallan:

Productos

Son ingresos que corresponden a Productos por concepto de rendimientos financieros de las cuentas bancarias productivas del Instituto.

Ingresos por Venta de Bienes y Servicios

Corresponden a los Derechos por Ingresos por Venta de Bienes y Servicios (Ingresos Propios), que se obtienen de los diferentes Servicios de Educación que imparten las diferentes Escuelas que forman parte del Instituto.

Participaciones, Aportaciones, Convenios, Incentivos Derivados de la Colaboración Fiscal, Fondos Distintos de Aportaciones, Transferencias, Asignaciones, Subsidios y Subvenciones, y Pensiones y Jubilaciones

Las Participaciones, Aportaciones, Convenios, Incentivos Derivados de la Colaboración Fiscal, Fondos Distintos de Aportaciones, Transferencias, Asignaciones, Subsidios y Subvenciones, y Pensiones y Jubilaciones del Instituto se integran por los rubros que a continuación se detallan:

Transferencias, Asignaciones, Subsidios y Subvenciones, y Pensiones y Jubilaciones

Son los recursos financieros ordinarios que anualmente autoriza el Estado por Transferencias y Asignaciones a Órganos Autónomos y se destinan exclusivamente a cubrir Capítulo 1000 Servicios Personales, así como los autorizados por el gobierno federal por Subsidios y Subvenciones a través de los convenios celebrados con la Secretaría de Educación Pública.

Concepto	2023	2022
INGRESOS DE LA GESTIÓN	\$6,800,484	\$20,962,107
PARTICIPACIONES, APORTACIONES, CONVENIOS, INCENTIVOS DERIVADOS DE LA COLABORACIÓN FISCAL, FONDOS DISTINTOS DE APORTACIONES, TRANSFERENCIAS, ASIGNACIONES, SUBSIDIOS Y SUBVENCIONES, Y PENSIONES Y JUBILACIONES	\$33,830,977	\$176,110,691
OTROS INGRESOS Y BENEFICIOS	\$0.00	\$0.00
Total de INGRESOS Y OTROS BENEFICIOS	\$40,631,461	\$197,072,798

Concepto	2023	2022
INGRESOS Y OTROS BENEFICIOS		
Ingresos de la Gestión	6,800,484	20,962,107
Impuestos	0	0
Cuotas y Aportaciones de Seguridad Social	0	0
Contribuciones de Mejoras	0	0
Derechos	0	0
Productos	1,689	4,794
Aprovechamientos	0	0
Ingresos por Venta de Bienes y Prestación de Servicios	6,798,795.22	20,957,313
Participaciones, Aportaciones, Convenios, Incentivos Derivados de la Colaboración Fiscal, Fondos Distintos de Aportaciones, Transferencias, Asignaciones, Subsidios y Subvenciones, y Pensiones y Jubilaciones	33,830,977	176,110,691
Participaciones, Aportaciones, Convenios, Incentivos Derivados de la Colaboración Fiscal, Fondos Distintos de Aportaciones	0	0
Transferencias, Asignaciones, Subsidios y Subvenciones, y Pensiones y Jubilaciones	33,830,977	176,110,691
Otros Ingresos y Beneficios	0	0
Ingresos Financieros	0	0
Incremento por Variación de Inventarios	0	0
Disminución del Exceso de Estimaciones por Pérdida o Deterioro	0	0
Obsolescencia	0	0
Disminución del Exceso de Provisiones	0	0
Otros Ingresos y Beneficios Varios	0	0
Total de Ingresos y Otros Beneficios	40,631,461	197,072,798

El apartado Transferencias, Asignaciones, Subsidios y Otras ayudas está integrado de la siguiente manera:

Concepto	Importe
Secretaría de Finanzas del Estado de Campeche	
Transferencias y Asignaciones	\$33,830,977.00
Total	\$33,830,977.00

Notas a los Estados Financieros
Al 31 de marzo de 2023
Estado de Campeche



Ente Público: **Instituto Campechano**

	Fuente de Ingresos	Ingresos Devengados
51.00	PRODUCTOS	\$1,689.00
	Intereses Financieros	
	Intereses Financieros Ingresos Propios	\$1,689.00
73.00	INGRESOS POR VENTA DE BIENES Y PRESTACIÓN DE SERVICIOS DE ENTIDADES PARAESTATALES Y FIDEICOMISOS NO EMPRESARIALES Y NO FINANCIEROS	\$6,798,795.22
	Ingresos por Prestación de Servicios de Entidades Paraestatales y Fideicomisos no Empresariales y no Financieros	
	Ingresos por Prestación de bienes y servicios - Ingresos Escolares	\$4,658,068.00
	Ingresos por Prestación de bienes y servicios - Ingresos No Escolares	\$2,065,335.62
	Recurso Universidad de Florida	\$75,391.60
91.00	TRANSFERENCIAS Y ASIGNACIONES	\$33,830,977.00
	Transferencias y Asignaciones para Financiar Gastos Corrientes	
	Ingresos de Libre Disposición	\$28,913,977.00
	Remesas Estatales 2023 Capítulo 1000	\$28,576,500.00
	Remesas Estatales 2023 Incremento al Salario Mínimo	\$337,477.00
	Transferencias Federales Etiquetadas	\$4,917,000.00
	Programa U006 Convenio SEP 2022	\$4,917,000.00
	Total	\$40,631,461.22

NOTA 15. Gastos y Otras Pérdidas:

Los gastos de funcionamiento, transferencias, asignaciones, subsidios y otras ayudas, corresponden a las erogaciones que se ejercen con el presupuesto anual del Instituto Campechano de acuerdo a las fuentes de financiamientos básicas, clasificados en capítulos, siendo los más representativos los Servicios Personales, Materiales y Suministros, Servicios Generales, Ayudas Sociales y Otros Gastos según se detalla a continuación:

Concepto	2023	2022
GASTOS DE FUNCIONAMIENTO	\$35,414,016	\$184,600,963
TRANSFERENCIAS, ASIGNACIONES, SUBSIDIOS Y OTRAS AYUDAS	\$175,267	\$418,565
PARTICIPACIONES Y APORTACIONES	\$0.00	\$11,249,169.00
INTERESES, COMISIONES Y OTROS GASTOS DE LA DEUDA PUBLICA	\$0.00	\$0.00
OTROS GASTOS Y PÉRDIDAS EXTRAORDINARIAS	\$122,958	\$710,743
INVERSIÓN PÚBLICA	\$0	\$0
Total de GASTOS Y OTRAS PÉRDIDAS	\$35,712,242	\$196,979,440

Concepto	2023	2022
GASTOS Y OTRAS PÉRDIDAS		
Gastos de Funcionamiento	35,414,016	184,600,963
Servicios Personales	31,477,775	155,901,951
Materiales y Suministros	339,979	5,694,608
Servicios Generales	3,596,262	23,004,404
Transferencias, Asignaciones, Subsidios y Otras Ayudas	175,267	418,565
Transferencias Internas y Asignaciones al Sector Público	0	0
Transferencias al Resto del Sector Público	0	0
Subsidios y Subvenciones	0	0
Ayudas Sociales	175,267	418,565
Pensiones y Jubilaciones	0	0
Transferencias a Fideicomisos, Mandatos y Contratos Análogos	0	0
Transferencias a la Seguridad Social	0	0
Donativos	0	0
Transferencias al Exterior	0	0
Participaciones y Aportaciones	0	11,249,169
Participaciones	0	0
Aportaciones	0	0
Convenios	0	11,249,169

Notas a los Estados Financieros
Al 31 de marzo de 2023
Estado de Campeche



Ente Público: Instituto Campechano

Intereses, Comisiones y Otros Gastos de la Deuda Pública	0	0
Intereses de la Deuda Pública	0	0
Comisiones de la Deuda Pública	0	0
Gastos de la Deuda Pública	0	0
Costo por Coberturas	0	0
Apoyos Financieros	0	0
Otros Gastos y Pérdidas Extraordinarias	122,958	710,743
Estimaciones, Depreciaciones, Deterioros, Obsolescencia y	122,958	710,743
Provisiones	0	0
Disminución de Inventarios	0	0
Aumento por Insuficiencia de Estimaciones por Pérdida o Deter	0	0
Aumento por Insuficiencia de Provisiones	0	0
Otros Gastos	0	0
Inversión Pública	0	0
Inversión Pública no Capitalizable	0	0
Total de Gastos y Otras Pérdidas	35,712,242	196,979,440

	Objeto del Gasto	Egresos Devengado
1000	SERVICIOS PERSONALES	\$31,477,774.61
1100	REMUNERACIONES AL PERSONAL DE CARÁCTER PERMANENTE	\$12,717,744.84
1132	Sueldos al personal de Base	\$12,717,744.84
1200	Remuneraciones al personal de carácter transitorio	\$0.00
1241	Retribución a los representantes de los trabajadores y de los patrono	\$0.00
1300	REMUNERACIONES ADICIONALES Y ESPECIALES	\$1,128,100.35
1321	Primas vacacional y dominical	\$10,517.01
1322	Aguinaldo o Gratificación de Fin de año	\$16,602.89
1331	Remuneraciones por Horas extraordinarias	\$0.00
1342	Compensación por adquisición de Material didáctico	\$12,904.04
1343	Compensaciones por servicios eventuales	\$191,145.00
1344	Compensaciones por servicios especiales	\$120,342.64
1346	Previsión social múltiple	\$776,588.77
1400	SEGURIDAD SOCIAL	\$2,528,308.08
1412	Cuotas al IMSS	\$1,074,202.61
1421	Aportaciones al INFONAVIT	\$596,533.18
1431	Aportaciones al sistema de ahorro para el retiro	\$857,572.29
1441	Aportaciones para el seguro de vida del personal	\$0.00
1500	OTRAS PRESTACIONES SOCIALES Y ECONÓMICAS	\$15,103,621.34
1531	Prestaciones y haberes de retiro	\$12,993,047.59
1541	Prestaciones contractuales	\$2,110,573.75
1600	PREVISIONES	\$0.00
1611	Previsiones de carácter laboral, económica y de seguridad social	\$0.00
1700	PAGO DE ESTÍMULOS A SERVIDORES PÚBLICOS	\$0.00
1713	Estímulos	\$0.00
2000	MATERIALES Y SUMINISTROS	\$339,979.47
2100	Materiales de administración, emisión de documentos y artículos of	\$40,194.10
2111	Materiales, útiles y equipos menores de oficina	\$14,602.32
2121	Materiales y útiles de impresión y reproducción	\$0.00
2141	Materiales, útiles, equipos y bienes informáticos para el procesamier	\$9,998.48
2151	Material impreso e información digital	\$15,593.30
2161	Material de limpieza	\$0.00
2200	ALIMENTOS Y UTENSILIOS	\$68,348.51
2211	Productos alimenticios para personas	\$68,292.01
2231	Utensilios para el servicio de alimentación	\$56.50
2300	MATERIAS PRIMAS Y MATERIALES DE PRODUCCIÓN Y COMERCI,	\$22,882.19
2321	Insumos textiles adquiridos como materia prima	\$0.00
2331	Productos de papel, cartón e impresos adquiridos como materia prim	\$0.00
2351	Productos químicos, farmacéuticos y de laboratorio adquiridos como	\$22,882.19
2371	Productos de cuero, piel, plástico y hule adquiridos como materia pri	\$0.00
2400	MATERIALES Y ARTÍCULOS DE CONSTRUCCIÓN Y DE REPARACI	\$71,400.51
2421	Cemento y productos de concreto	\$20,000.00
2441	Madera y productos de madera	\$1,920.00
2461	Material eléctrico y electrónico	\$2,331.60
2471	Artículos metálicos para la construcción	\$0.00
2481	Estructura y manufacturas	\$11,387.46
2491	Otros materiales y artículos de construcción y reparación	\$35,761.45
2500	Productos químicos, farmacéuticos y de laboratorio	\$5,607.48
2511	Productos químicos básicos	\$0.00
2561	Fibras sintéticas, hules, plásticos y derivados	\$5,607.48

Notas a los Estados Financieros
Al 31 de marzo de 2023
Estado de Campeche



Ente Público: Instituto Campechano

2600	COMBUSTIBLES, LUBRICANTES Y ADITIVOS	\$10,400.00
2611	Combustibles	\$10,400.00
2700	VESTUARIO, BLANCOS, PRENDAS DE PROTECCIÓN Y ARTÍCULOS	\$66,669.39
2711	Vestuario y uniformes	\$45,793.90
2731	Artículos deportivos	\$7,363.91
2741	Productos textiles	\$13,511.58
2751	Blancos y otros productos textiles, excepto prendas de vestir	\$0.00
2900	HERRAMIENTAS, REFACCIONES Y ACCESORIOS MENORES	\$54,477.29
2911	Herramientas menores	\$29,438.12
2921	Refacciones y accesorios menores de edificios	\$754.00
2931	Refacciones y accesorios menores de mobiliario y equipo de admini	\$23,688.17
2941	Refacciones y accesorios menores de equipo de cómputo y tecnolo	\$597.00
2981	Refacciones y accesorios menores de maquinaria y otros equipos	\$0.00
3000	SERVICIOS GENERALES	\$3,596,262.39
3100	SERVICIOS BÁSICOS	\$710,630.18
3111	Servicio de Energía eléctrica	\$514,894.00
3131	Servicio de Agua	\$0.00
3141	Servicio telefónico tradicional	\$14,133.74
3171	Servicios de acceso de Internet, redes y procesamiento de informac	\$177,698.08
3181	Servicios postales y telegráficos	\$3,904.36
3200	SERVICIOS DE ARRENDAMIENTO	\$366,845.20
3221	Arrendamiento de edificios y Locales	\$3,712.00
3231	Arrendamiento de mobiliario y equipo de administración, educaciona	\$62,234.00
3251	Arrendamiento de equipo de transporte	\$0.00
3271	Patentes, Regalias y Otros	\$1,996.00
3291	Otros arrendamientos	\$298,903.20
3300	SERVICIOS PROFESIONALES, CIENTÍFICOS, TÉCNICOS Y OTROS	\$1,366,544.53
3311	Servicios legales, de contabilidad, auditoría y relacionados	\$261,000.00
3331	Servicios de consultoría administrativa, procesos, técnica, en TI, y p	\$323,350.00
3341	Servicios de capacitación a servidores públicos	\$648,569.29
3361	Servicios de apoyo administrativo, fotocopiado e impresión	\$57,729.28
3381	Servicios de vigilancia	\$75,895.96
3400	SERVICIOS FINANCIEROS, BANCARIOS Y COMERCIALES	\$92,378.39
3411	Servicios financieros y bancarios	\$92,378.39
3451	Seguro de bienes patrimoniales	\$0.00
3500	SERVICIOS DE INSTALACIÓN, REPARACIÓN, MANTENIMIENTO Y C	\$139,670.96
3511	Conservación y mantenimiento menor de inmuebles	\$0.00
3521	Instalación, reparación, mantenimiento y conservación de mobiliario	\$0.00
3551	Reparación, mantenimiento y conservación de vehículos terrestres, i	\$18,126.16
3581	Servicios de lavandería, limpieza y manejo de desechos	\$117,136.80
3591	Servicios de jardinería y fumigación	\$4,408.00
3600	SERVICIOS DE COMUNICACIÓN SOCIAL Y PUBLICIDAD	\$109,603.57
3613	Radio y televisión	\$70,180.00
3621	Difusión por radio, televisión y otros medios de mensajes comerciale	\$0.00
3631	Servicios de creatividad, preproducción y producción de publicidad,	\$4,043.57
3651	Servicios de la industria fílmica, del sonido y del video	\$35,380.00
3700	Servicios de traslado y viáticos	\$127,610.53
3711	Pasajes aéreos	\$94,231.00
3721	Pasajes terrestres	\$1,740.00
3751	Viáticos en el país	\$31,639.53
3781	Servicios integrales de traslado y viáticos	\$0.00
3800	SERVICIOS OFICIALES	\$29,430.76
3821	Gastos de orden social y cultural	\$29,430.76
3831	Congresos y convenciones	\$0.00
3900	OTROS SERVICIOS GENERALES	\$653,548.27
3921	Impuestos y derechos	\$15,676.00
3981	Impuestos sobre nóminas	\$478,692.00
3982	Otros impuestos que se deriven de una relación laboral	\$157,968.00
3992	Otros servicios generales	\$1,212.27
4000	TRANSFERENCIAS, ASIGNACIONES, SUBSIDIOS Y OTRAS	\$175,267.20
4400	AYUDAS SOCIALES	\$175,267.20
4411	Ayudas diversas	\$0.00
4413	Premios, recompensas, estímulos y ayudas culturales y sociales	\$175,267.20
4431	Ayudas a la educación	\$0.00

Notas a los Estados Financieros
Al 31 de marzo de 2023
Estado de Campeche



Ente Público: **Instituto Campechano**

5000	BIENES MUEBLES, INMUEBLES E INTANGIBLES	\$0.00
5100	MOBILIARIO Y EQUIPO DE ADMINISTRACIÓN	\$0.00
5151	Equipo de cómputo y de tecnología de la información Bienes Inform:	\$0.00
5600	MAQUINARIA, OTROS EQUIPOS Y HERRAMIENTAS	\$0.00
5661	Equipos de generación eléctrica, aparatos y accesorios eléctricos, r	\$0.00

A su vez se presentan aquellos rubros que en forma individual representan el 8.0% o más del total de los gastos:

Concepto	Importe	%
REMUNERACIONES AL PERSONAL DE CARÁCTER PERMANENTE	\$41,831,602	117.14%
OTRAS PRESTACIONES SOCIALES Y ECONÓMICAS	\$53,217,608	149.02%

Concepto	2023	2022
INGRESOS Y OTROS BENEFICIOS		
Total de Ingresos y Otros Beneficios	\$40,631,461.22	\$197,072,797.96
GASTOS Y OTRAS PÉRDIDAS		
Total de Gastos y Otras Pérdidas	\$35,712,241.53	\$196,979,440.01
Resultado del Ejercicio (Ahorro/Desahorro)	\$4,919,219.69	\$93,357.95

Notas a los Estados Financieros
Al 31 de marzo de 2023
Estado de Campeche



Ente Público: Instituto Campechano

III) NOTA 16. NOTAS AL ESTADO DE VARIACIÓN EN LA HACIENDA PÚBLICA

Informe de manera agrupada, acerca de las modificaciones al patrimonio contribuido por tipo, naturaleza, monto y procedencia de los recursos que modifican al patrimonio generado.

Concepto	Hacienda Pública/Patrimonio Contribuido	Hacienda Pública/Patrimonio Generado de Ejercicios Anteriores	Hacienda Pública/Patrimonio Generado del Ejercicio	Exceso o Insuficiencia en la Actualización de la Hacienda Pública / Patrimonio	TOTAL
HACIENDA PÚBLICA/PATRIMONIO CONTRIBUIDO NETO DE 2021	28,675,627				28,675,627
Aportaciones	15,562,601				15,562,601
Donaciones de Capital	13,113,026				13,113,026
Actualización de la Hacienda Pública/Patrimonio	0				0
HACIENDA PÚBLICA/PATRIMONIO GENERADO NETO DE 2021		-67,805,703	93,358		-67,712,345
Resultados del Ejercicio (Ahorro/Desahorro)			93,358		93,358
Resultados de Ejercicios Anteriores		-58,015,197			-58,015,197
Revalúos		0		0	0
Reservas		0			0
Rectificaciones de Resultados de Ejercicios Anteriores		-9,790,506			-9,790,506
EXCESO O INSUFICIENCIA EN LA ACTUALIZACIÓN DE LA HACIENDA PÚBLICA/PATRIMONIO NETO DE 2021				0	0
Resultado por Posición Monetaria				0	0
Resultado por Tenencia de Activos no Monetarios				0	0
HACIENDA PÚBLICA / PATRIMONIO NETO FINAL DE 2021	28,675,627	-67,805,703	93,358	0	-39,036,718
CAMBIOS EN LA HACIENDA PÚBLICA/PATRIMONIO CONTRIBUIDO NETO DE 2022	0				0
Aportaciones	0				0
Donaciones de Capital	0				0
Actualización de la Hacienda Pública/Patrimonio	0				0
VARIACIONES DE LA HACIENDA PÚBLICA / PATRIMONIO GENERADO NETO DE 2022		93,358	4,825,544		4,918,902
Resultados del Ejercicio (Ahorro/Desahorro)			4,919,220		4,919,220
Resultados de Ejercicios Anteriores		93,358	-93,358		0
Revalúos		0	0	0	0
Reservas		0	0		0
Rectificaciones de Resultados de Ejercicios Anteriores			-318		-318
CAMBIOS EN EL EXCESO O INSUFICIENCIA EN LA ACTUALIZACIÓN DE LA HACIENDA PÚBLICA/PATRIMONIO NETO DE 2022				0	0
Resultado por Posición Monetaria				0	0
Resultado por Tenencia de Activos no Monetarios				0	0
HACIENDA PÚBLICA / PATRIMONIO NETO FINAL DE 2022	28,675,627	-67,712,345	4,918,902	0	-34,117,816

Notas a los Estados Financieros
Al 31 de marzo de 2023
Estado de Campeche



Ente Público: **Instituto Campechano**

IV) NOTAS AL ESTADO DE FLUJOS DE EFECTIVO

Efectivo y equivalentes

El análisis de los saldos inicial y final que figuran en la última parte del Estado de Flujo de Efectivo en la cuenta de efectivo y equivalentes es como sigue:

Concepto	2023	2022
EFFECTIVO	\$ 23,640.00	\$ 0.00
BANCOS/TESORERÍA	\$ 11,411,310.09	\$ 10,431,357.18
BANCOS/DEPENDENCIAS Y OTROS	\$ 0.00	\$ 0.00
INVERSIONES TEMPORALES (HASTA 3 MESES)	\$ 0.00	\$ 0.00
FONDOS CON AFECTACIÓN ESPECÍFICA	\$ 0.00	\$ 0.00
DEPÓSITOS DE FONDOS DE TERCEROS EN GARANTÍA	\$ 0.00	\$ 0.00
Total de EFFECTIVO Y EQUIVALENTES	\$11,434,950.09	\$10,431,357.18

Inversiones en Bienes Se presenta el análisis de la Inversión en Bienes Muebles e Inmuebles.

CONCEPTO	MONTO ADQUISICIONES DEL EJERCICIO	PAGOS EN EL EJERCICIO	% ADQUISICIONES CON INGRESOS PROPIOS
Mobiliario y equipo de administración	\$ 0.00	\$ 0.00	0 %
Mobiliario y equipo educacional y recreativo	\$ 0.00	\$ 0.00	0 %
Vehículos y equipo de transporte	\$ 0.00	\$ 0.00	0 %
Maquinaria, otros equipos y herramientas	\$ 0.00	\$ 0.00	0 %
Colecciones, obras de arte y objetos valiosos	\$ 0.00	\$ 0.00	0 %
Total	\$ 0.00	\$ 0.00	

Partidas Extraordinarias

Se presenta el análisis de los Flujos de Efectivo Netos de las Actividades de Operación y la cuenta de Ahorro/Desahorro antes de Rubros Extraordinarios.

Concepto	2023	2022
Ahorro/Desahorro antes de rubros Extraordinarios	5,042,177.55	804,100.60
Movimientos de partidas (o rubros) que no afectan al efectivo.	0.00	0.00
Depreciación	122,957.86	710,742.65
Amortización	0	0
Incrementos en las provisiones	0	0
Incremento en inversiones producido por revaluación	0	0
Ganancia/pérdida en venta de propiedad, planta y equipo	0	0
Incremento en cuentas por cobrar	0	0
Partidas extraordinarias	0	0

Las cuentas que aparecen en el cuadro anterior no son exhaustivas y tienen como finalidad ejemplificar el formato que se sugiere para elaborar la nota.

V) CONCILIACIÓN ENTRE LOS INGRESOS PRESUPUESTARIOS Y CONTABLES, ASÍ COMO ENTRE LOS EGRESOS PRESUPUESTARIOS Y LOS GASTOS CONTABLES

La conciliación se presentará atendiendo a lo dispuesto por el Acuerdo por el que se emite el formato de conciliación entre los ingresos presupuestarios y contables, así como entre los egresos presupuestarios y los gastos contables.

Instituto Campechano Conciliación entre los Ingresos Presupuestarios y Contables Correspondiente del 1 de Enero al 31 de Marzo de 2023 (Cifras en pesos)	
1. Total de Ingresos Presupuestarios	40,631,461.22
2. Más Ingresos Contables No Presupuestarios	0
2.1 Ingresos Financieros	0
2.2 Incremento por Variación de Inventarios	0
2.3 Disminución del Exceso de Estimaciones por Pérdida o Deterioro u Obsolescencia	0
2.4 Disminución del Exceso de Provisiones	0
2.5 Otros Ingresos y Beneficios Varios	0
2.6 Otros Ingresos Contables No Presupuestarios	0
3. Menos Ingresos Presupuestarios No Contables	0
3.1 Aprovechamientos Patrimoniales	0
3.2 Ingresos Derivados de Financiamientos	0
3.3 Otros Ingresos Presupuestarios No Contables	0
A. Total de Ingresos Contables	40,631,461.22

Notas a los Estados Financieros
Al 31 de marzo de 2023
Estado de Campeche



Ente Público: Instituto Campechano

Instituto Campechano
Cconciliación entre los Egresos Presupuestarios y los Gastos Contables
Correspondiente del 1 de Enero al 31 de Marzo de 2023
(Cifras en pesos)

1. Total de Egresos Presupuestarios	35,689,263.67
2. Menos Egresos Presupuestarios No Contables	0
2.1 Materias Primas y Materiales de Producción y Comercialización	0
2.2 Materiales y Suministros	0
2.3 Mobiliario y Equipo de Administración	0
2.4 Mobiliario y Equipo Educativo y Recreativo	0
2.5 Equipo e Instrumental Médico y de Laboratorio	0
2.6 Vehículos y Equipo de Transporte	0
2.7 Equipo de Defensa y Seguridad	0
2.8 Maquinaria, Otros Equipos y Herramientas	0
2.9 Activos Biológicos	0
2.10 Bienes Inmuebles	0
2.11 Activos Intangibles	0
2.12 Obra Pública en Bienes de Dominio Público	0
2.13 Obra Pública en Bienes Propios	0
2.14 Acciones y Participaciones de Capital	0
2.15 Compra de Títulos y Valores	0
2.16 Concesión de Préstamos	0
2.17 Inversiones en Fideicomisos, Mandatos y Otros Análogos	0
2.18 Provisiones para Contingencias y Otras Erogaciones Especiales	0
2.19 Amortización de la Deuda Pública	0
2.20 Adeudos de Ejercicios Fiscales Anteriores (ADEFAS)	0
2.21 Otros Egresos Presupuestales No Contables	0
3. Más Gastos Contables No Presupuestarios	122,957.86
3.1 Estimaciones, Depreciaciones, Deterioros, Obsolescencia y Amortizaciones	122,958
3.2 Provisiones	0
3.3 Disminución de inventarios	0
3.4 Aumento por insuficiencia de estimaciones por pérdida o deterioro u obsolescencia	0
3.5 Aumento por insuficiencia de provisiones	0
3.6 Otros Gastos	0
3.7 Otros Gastos Contables No Presupuestales	0
4. Total de Gasto Contable	35,712,241.53

Notas a los Estados Financieros
Al 31 de marzo de 2023
Estado de Campeche



Ente Público: Instituto Campechano

b) NOTAS DE MEMORIA (CUENTAS DE ORDEN)

Cuentas de Orden Contables y Presupuestarias:

Contables

Al 31 de marzo de 2023, las cuentas de orden presupuestarias cuentan con los siguientes saldos:

Concepto	Numero de demandas
VALORES	0
EMISION DE OBLIGACIONES	0
AVALES Y GARANTIAS	0
JUICIOS	7 DEMANDAS
INVERSION MEDIANTE PROYECTOS PARA PRESTACION DE SERVICIOS (PPS) Y SIMILARES	0
BIENES EN CONCESIONADOS O EN COMODATO	0
BIENES ARQUEOLÓGICOS, ARTÍSTIVOS E HISTÓRICOS EN CUSTODIA	0
Suma CUENTAS DE ORDEN CONTABLES	7 DEMANDAS

Presupuestarias

Al 31 de marzo de 2023, las cuentas de orden presupuestarias cuentan con los siguientes saldos:

Ley de Ingresos

CONCEPTO	2023
LEY DE INGRESOS ESTIMADA	\$189,888,603.97
LEY DE INGRESOS POR EJECUTAR	\$151,061,391.35
MODIFICACIONES A LA LEY DE INGRESOS ESTIMADA	\$1,804,248.60
LEY DE INGRESOS DEVENGADA	\$40,631,461.22
LEY DE INGRESOS RECAUDADA	\$40,631,461.22

Presupuesto de Egresos

CONCEPTO	2023
PRESUPUESTO DE EGRESOS APROBADO	\$189,888,603.97
PRESUPUESTO DE EGRESOS POR EJERCER	\$22,620,839.23
MODIFICACIONES AL PRESUPUESTO DE EGRESOS APRO	\$1,804,248.60
PRESUPUESTO DE EGRESOS COMPROMETIDO	\$169,072,013.34
PRESUPUESTO DE EGRESOS DEVENGADO	\$35,589,283.67
PRESUPUESTO DE EGRESOS EJERCIDO	\$35,589,283.67
PRESUPUESTO DE EGRESOS PAGADO	\$34,708,149.54

Notas a los Estados Financieros
Al 31 de marzo de 2023
Estado de Campeche



Ente Público: Instituto Campechano

c) NOTAS DE GESTIÓN ADMINISTRATIVA

1. Introducción

De acuerdo a la Ley Constitutiva del Instituto Campechano, en su artículo ÚNICO que a la letra dice: En términos de lo previsto en la fracción VII del artículo 3° de la Constitución Política de los Estados Unidos Mexicanos, se constituye al **INSTITUTO CAMPECHANO como un organismo público, con personalidad jurídica y gobierno propio, autonomía operativa, de gestión y de decisión, y patrimonio libremente administrado, para los fines que fije su Ley Orgánica y con los caracteres y competencia que la misma determine.**

Aprobada mediante decreto núm. 33 publicado en el periódico oficial del estado no. 4422 de fecha 30 diciembre/2009, por la LX legislatura del Congreso del Estado de Campeche.

El objetivo del presente documento es la revelación del contexto y de los aspectos económicos-financieros más relevantes que influyeron en las decisiones del periodo, y que deberán ser considerados en la elaboración de los estados financieros para la mayor comprensión de los mismos y sus particularidades.

De esta manera, se informa y explica la respuesta del gobierno a las condiciones relacionadas con la información financiera de cada periodo de gestión; además, de exponer aquellas políticas que podrían afectar la toma de decisiones en periodos posteriores.

2. Panorama Económico y Financiero.

Los estados financieros del Instituto, muestran los hechos con incidencia económica-financiera que ha realizado durante un periodo determinado y son necesarios para mostrar los resultados de la gestión económica-financiera, presupuestaria y fiscal, así como la situación patrimonial de los mismos, todo ello con la estructura, oportunidad y periodicidad que la ley establece.

El objetivo de los estados financieros, es mostrar la información acerca de la situación financiera, los resultados de la gestión, los flujos de efectivo y sobre el ejercicio del Estimado de Ingresos y del programado de egresos, de forma tal que permita cumplir con lo establecido por el CONAC.

A su vez, es útil para que un amplio número de usuarios pueda disponer de la misma confiabilidad y oportunidad para tomar decisiones respecto a asignación de recursos, su administración y control. Asimismo, constituyen la base financiera para la evaluación del desempeño, la rendición de cuentas, la transparencia fiscal y la fiscalización de las cuentas públicas.

El Instituto Campechano, cuenta con tres fuentes básicas de financiamiento para su operación:

a) Ingresos de Gestión:

Corresponden a los Derechos por Ingresos por Venta de Bienes y Servicios (Ingresos Propios), que se obtienen de los diferentes Servicios de Educación que imparten las diferentes escuelas que forman parte del Instituto.

b) Participaciones, Aportaciones, Transferencias, Asignaciones, Subsidios:

Son los recursos financieros recibidos a través del Programa U006 Subsidios Federales para Organismos Descentralizados Estatales y Subsidio Estatal destinado exclusivamente a cubrir los gastos de capítulo 1000 Servicios Personales.

c) Otros Ingresos y Beneficios:

Son los Intereses Financieros generados por las distintas cuentas productivas del Instituto.

3. Autorización e Historia

a) Fecha de creación del ente.

En la ciudad de San Francisco de Campeche, Capital del Estado, a los 2 días del mes de febrero del año 1860, reunidos en el edificio en que estuvo el Colegio Clerical de San Miguel de Estrada, las autoridades del Estado, los Empleados del nuevo establecimiento y muchas personas notables, que fueron convidados previamente, se celebró el acto solemne de la inauguración y apertura de cátedras del INSTITUTO CAMPECHANO, que mandó fundar la Ley del Estado de 26 de octubre, cuyo reglamento fue expedido el 31 de diciembre del año próximo pasado, tomado del folio 1°. Del Libro de Actos Solemnes del Instituto, que existe en esta Secretaría. Lo certifico, Campeche, febrero 2 de 1885. Gabriel González y Ferrer, Secretario.

Vo. Bo., Rector.

b) Principales cambios en su estructura

En el año 2010, el Instituto Campechano cumplió 150 años de haber sido fundado la legislatura LX del Congreso del Estado decretó en artículo único la ley Constitutiva del Instituto donde se le otorgaba la autonomía universitaria. Este hecho resulta importante porque la Institución adquiere una personalidad jurídica diferente y un gobierno propio.

4. Organización y Objeto Social

a) Objeto social

El Instituto Campechano se integrará con las escuelas y direcciones administrativas, que se requieran para el debido funcionamiento de sus fines, atendiendo a la complejidad de la cultura, a la especialización de la ciencia, a la diversificación de la técnica y el arte y a la variedad de los servicios de extensión que preste, por lo que podrá crear, incorporar y suprimir dependencias conforme a sus finalidades y a las necesidades culturales de la región y del Estado de Campeche.

b) Principal actividad

Para realizar sus fines, el Instituto se inspirará en los principios de libre investigación y libertad de cátedra y acogerá en su seno, con propósitos exclusivos de docencia e investigación, todas las corrientes del pensamiento y las tendencias de carácter científico y social.

c) Ejercicio fiscal

El ejercicio fiscal del Instituto es por el periodo correspondiente al **Primer Trimestre del 01 de enero al 31 de marzo de 2023.**

d) Régimen jurídico

Organismo público descentralizado, con personalidad jurídica y patrimonio propio, regido por las siguientes Leyes:

Leyes Federales:

- Constitución Política de los Estados Unidos Mexicanos;
- Ley del Impuesto sobre la Renta;
- Código Fiscal de la Federación;
- Ley del Seguro Social;
- Ley del Infonavit;
- Ley Federal de Trabajo;
- Ley General de Contabilidad Gubernamental.
- Ley de Disciplina Financiera de las Entidades Federativas y los Municipios.

Leyes Estatales:

- Ley de Control Presupuestal y Responsabilidad Hacendaria del Estado de Campeche;
- Ley Orgánica del Instituto Campechano;
- Contrato Colectivo del Personal del Instituto Campechano;
- Reglamento de Asistencias, Faltas, Licencias y Permisos Económicos del Personal Administrativo, Manual y Docente;
- Ley de Fiscalización Superior y Rendición de Cuentas del Estado de Campeche;
- Lineamientos Generales para la Organización y Conservación de los Archivos Públicos del Estado de Campeche;
- Ley de Transparencia y Acceso a la Información Pública del Estado de Campeche;
- Ley Reglamentaria del Capítulo XVII de la Constitución Política del Estado de Campeche;
- Constitución Política del Estado de Campeche,
- Ley de Adquisiciones, Arrendamientos y Prestación de Servicios Relacionados con Bienes Muebles del Estado de Campeche.
- Ley de Archivos del Estado de Campeche

e) Consideraciones fiscales del ente: revelar el tipo de contribuciones que esté obligado a pagar o retener.

El Instituto Campechano se encuentra inscrito en la Secretaría de Hacienda y Crédito Público desde el 01 de septiembre de 1965, siendo su actividad de: Escuela del Sector Público, que combinan diversos niveles de educación, R.F.C. ICA 650901QP7, domicilio en: Calle 10 número 357 colonia Centro, C.P. 24000, San Francisco de Campeche, Campeche, siendo sus

Notas a los Estados Financieros
Al 31 de marzo de 2023
Estado de Campeche



Ente Público: Instituto Campechano

obligaciones las siguientes, presentar y pago provisional de la Declaración:

- 1) Entero de retenciones mensuales de ISR por sueldos y salarios;
- 2) Entero de retención de ISR por servicios profesionales. MENSUAL;
- 3) Declaración informativa anual de pagos y retenciones de servicios profesionales. Personas Morales. Impuesto Sobre la Renta;
- 4) Entero mensual de retenciones de ISR de ingresos por arrendamiento;
- 5) Declaración Informativa mensual de Proveedores;
- 6) Entero de retenciones mensuales de ISR por ingresos asimilados a salarios;
- 7) Declaración informativa anual de retenciones de ISR por arrendamiento de inmuebles y
- 8) Entero de retenciones de IVA Mensual.

f) Estructura organizacional básica

El Instituto estará integrado por sus autoridades, personal académico, administrativo y manual dentro de su estructura.

Autoridades:

1. EL Consejo Superior;
2. El Rector;
3. El Patronato;
4. Los Directores de escuelas, centros y áreas administrativas;
5. Consejos Técnicos de escuelas;
6. Los funcionarios a quienes esta ley les dé ese carácter.

Las funciones políticas, docentes, técnicas y administrativas supremas, corresponden al Consejo Superior, como órgano supremo del gobierno del Instituto, que se integrará por:

- Rector del Instituto, quien será su presidente;
- El Secretario General del Instituto, quien será su secretario;
- Dos miembros del Patronato;
- Los Directores de escuelas y áreas administrativas del Instituto;
- Un representante de los Consejos Técnicos;
- Un representante profesor y un representante alumno de cada una de las escuelas; y
- Un representante del personal administrativo al servicio del Instituto.

El Instituto contará con un Órgano interno de Control y una Unidad de Acceso a la Información Pública, que ejercerán las atribuciones que respectivamente establece la Ley Reglamentaria del Capítulo XVII de la Constitución Política del Estado de Campeche y la Ley de Transparencia y Acceso a la Información Pública del Estado de Campeche. •

La función docente y de investigación del Instituto se realizará por las siguientes áreas:

- I. Escuela Preparatoria Matutina;
- II. Escuela Preparatoria Vespertina-Nocturna;
- III. Escuela Normal Preescolar;
- IV. Escuela Normal Primaria;
- V. Escuela Normal Superior;
- VI. Escuela de Educación Artística;
- VII. Escuela de Turismo;
- VIII. Escuela de Ciencias de la Comunicación;
- IX. Escuela de Trabajo Social;
- X. Escuela de Mercadotecnia;
- XI. Escuela de Gastronomía;
- XII. Escuela de Artes Visuales y
- XIII. Dirección de Lenguas Extranjeras.



Ente Público: Instituto Campechano

A continuación, se presenta la estructura orgánica vigente del Instituto:

ORGANIGRAMA GENERAL

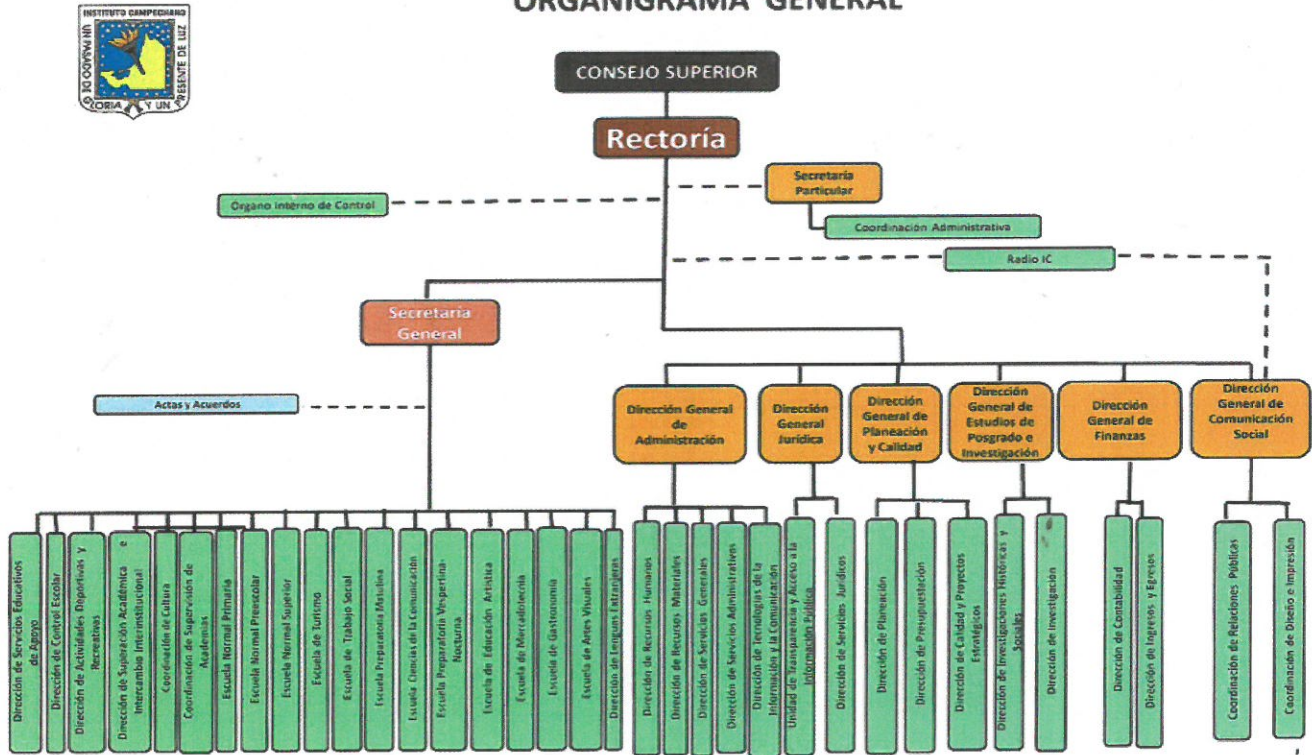

g) Fideicomisos, mandatos y análogos de los cuales es fideicomitente o fiduciario

El Instituto no tiene Fideicomisos.

5. Bases de Preparación de los Estados Financieros

a) Si se ha observado la normatividad emitida por el CONAC y las disposiciones legales aplicables.

Con fecha 31 de diciembre de 2008 fue publicada en el Diario Oficial de la Federación una nueva Ley General de Contabilidad Gubernamental, de observancia obligatoria en los niveles de los gobiernos federal, estatal y municipal y en todas sus instancias y organismos. Para la emisión de las normas contables y de los lineamientos de generación de información financiera y presupuestaria de los entes públicos, dicha Ley creo el Consejo Nacional de Armonización Contable (CONAC), estableciendo diversos plazos para que se cumpla sus cometidos, con fecha límite al 31 de diciembre de 2012 para presentar los estados financieros sobre el ejercicio de los ingresos y gastos sobre las finanzas públicas bajo las disposiciones de esta Ley.

Los Estados Financieros y sus notas fueron elaborados de acuerdo con la Ley General de Contabilidad Gubernamental y lo ya establecido al respecto por el Consejo Nacional de Armonización Contable (CONAC), así como para poder cumplir con los propósitos anteriores, el sistema contable utilizado por el Instituto Campechano fue el Sistema Automatizado de Administración y Contabilidad Gubernamental (SAAG.NET) desarrollado por el Instituto para el Desarrollo Técnico de las Haciendas Públicas (INDETEC), con la finalidad de dar cumplimiento a la presente norma se definen conceptualmente y se identifican los elementos básicos que conforman los estados financieros, con el propósito de lograr uniformidad de criterios entre los preparadores, reguladores, dictaminadores y usuarios de dicha información, así como para lograr su adecuada armonización.

b) La normatividad aplicada para el reconocimiento, valuación y revelación de los diferentes rubros de la información financiera, así como las bases de medición utilizadas para la elaboración de los estados financieros.

Todos los eventos que afectan económicamente a la Institución están cuantificados en términos monetarios y se registran al costo histórico. El costo histórico de las operaciones corresponde al monto erogado para su adquisición conforme a la documentación contable original justificable y comprobatoria.

c) Postulados básicos.

Son los elementos fundamentales que configuran el Sistema de Contabilidad Gubernamental (SCG), teniendo incidencia en la identificación, el análisis, la interpretación, la captación, el procesamiento y el reconocimiento de las transformaciones, transacciones y otros eventos que afectan el ente público.

Atendiendo a las disposiciones de la Ley General de Contabilidad Gubernamental el Instituto ha aplicado los postulados básicos de la misma, excepto el relativo a la "Consolidación de la Información Financiera"

1) Sustancia Económica: Es el reconocimiento contable de las transacciones, transformaciones internas y otros eventos, que afectan económicamente al ente público y delimitan la operación del Sistema de Contabilidad Gubernamental (SCG).

2) Entes Públicos: Los poderes Ejecutivo, Legislativo y Judicial de la Federación y de las entidades federativas; los entes autónomos de la Federación y de las entidades federativas; los ayuntamientos de los municipios; los órganos político-administrativos de las demarcaciones territoriales del Distrito Federal; y las entidades de la administración pública paraestatal, ya sean federales, estatales o municipales.

3) Existencia Permanente: La actividad del ente público se establece por tiempo indefinido, salvo disposición legal en la que se especifique lo contrario.

4) Revelación suficiente: Los estados y la información financiera deben mostrar amplia y claramente la situación financiera y los resultados del ente público.

5) Importancia Relativa: La información debe mostrar los aspectos importantes de la entidad que fueron reconocidos contablemente

6) Registro e Integración Presupuestaria: La información presupuestaria de los entes públicos se integra en la contabilidad en los mismos términos que se presentan en la ley de Ingresos y en el Decreto del Presupuesto Egresos, de acuerdo a la naturaleza económica que le corresponda. El registro presupuestario del ingreso y del egreso en los entes públicos se debe reflejar en la contabilidad, considerando sus efectos patrimoniales y su vinculación con las etapas presupuestarias correspondientes.

Notas a los Estados Financieros
Al 31 de marzo de 2023
Estado de Campeche



Ente Público: Instituto Campechano

7) Consolidación de la Información Financiera: Los estados financieros de los entes públicos deberán presentar de manera consolidada la situación financiera, los resultados de operación, el flujo de efectivo los cambios en la situación financiera y las variaciones a la Hacienda Pública, como si se tratara de un solo ente público.

8) Devengo Contable: Los registros contables de los entes públicos se llevarán con base acumulativa. El ingreso devengado, es el momento contable que se realiza cuando existe jurídicamente el derecho de cobro de impuestos, derechos, productos, aprovechamientos y otros ingresos por parte de los entes públicos. El gasto devengado, es el momento contable que refleja el reconocimiento de una obligación de pago a favor de terceros por la recepción de conformidad de bienes, servicios y obra pública contratados; así como de las obligaciones que derivan de tratados, leyes, decretos, resoluciones y sentencias definitivas.

9) Valuación: Todos los eventos que afecten económicamente al ente público deben ser cuantificados en términos monetarios y se registrarán al costo histórico o al valor económico más objetivo registrándose en moneda nacional.

10) Dualidad Económica: El ente público debe reconocer en la contabilidad, la representación de las transacciones y algún otro evento que afecte su situación financiera, su composición por los recursos asignados para el logro de sus fines y por sus fuentes, conforme a los derechos y obligaciones.

Explicación del Postulado Básico

a) Los activos representan recursos que fueron asignados y capitalizados por el ente público, en tanto que los pasivos y el patrimonio representan los financiamientos y los activos netos, respectivamente;

b) Las fuentes de los recursos están reconocidas dentro de los conceptos de la Ley de Ingresos.

11) Consistencia: Ante la existencia de operaciones similares en un ente público, debe corresponder un mismo tratamiento contable, el cual debe permanecer a través del tiempo, en tanto no cambie la esencia económica de las operaciones.

d) Normatividad supletoria. En caso de emplear varios grupos de normatividades (normatividades supletorias), deberá realizar la justificación razonable correspondiente.

No se aplica normatividad contable supletoria.

e) Para las entidades que por primera vez estén implementando la base devengado de acuerdo a la Ley de Contabilidad, deberán:

- Revelar las nuevas políticas de reconocimiento;

La institución lleva seis años utilizando el Sistema de Administración y Contabilidad Gubernamental (Saacg) y aplica el registro de ingresos y de egresos atendiendo al postulado devengo contable; es decir, reconoce los ingresos al momento de existir el derecho jurídico de cobro y los gastos una vez formalizada cada transacción de egreso, cumpliendo con lo establecido sobre las bases del devengado en la Ley General de Contabilidad Gubernamental.

6. Políticas de Contabilidad Significativas

Las prácticas contables adoptadas por el Instituto Campechano son similares a las que utilizan otras Instituciones de Enseñanza Superior en el país y se basan en el modelo de contabilidad de fondos (Armonizado con las disposiciones de la Ley General de Contabilidad Gubernamental y acuerdos del CONAC), propuesto en el marco del Programa para la Normalización de la Información Administrativa, creado por la Subsecretaría de Educación Superior, dependiente esta última de la Secretaría de Educación Pública. A continuación, se mencionan las prácticas contables más relevantes utilizadas en la preparación de los estados financieros adjuntos:

a) Actualización: Se informará del método utilizado para la actualización del valor de los activos, pasivos y Hacienda Pública y/o patrimonio y las razones de dicha elección. Así como informar de la desconexión o reconexión inflacionaria.

El Instituto aplicó los métodos de actualización que señala la normatividad del Consejo Nacional de Armonización Contable, en cuanto a la desconexión o reconexión inflacionaria ésta no se tomó en consideración por no ser aplicables ya que el objeto social del organismo es la realización de proyectos y la ejecución de políticas propias de la Institución.

b) Informar sobre la realización de operaciones en el extranjero y de sus efectos en la información financiera gubernamental.

No se han realizado operaciones en Moneda Extranjera.

c) Método de valuación de la inversión en acciones en el Sector Paraestatal. No se tienen acciones de algún otro ente.

d) Sistema y método de valuación de inventarios.

No existen productos en inventarios, ya que la adquisición de los bienes es para consumo inmediato llevando directamente al gasto.

e) Beneficios a empleados: revelar el cálculo de la reserva actuarial, valor presente de los ingresos esperados comparado con el valor presente de la estimación de gastos tanto de los beneficiarios actuales como futuros.

No se ha realizado un cálculo de la reserva actuarial.

f) Provisiones: objetivo de su creación, monto y plazo. Se hace mención en los pasivos contingentes.

g) Reservas: objetivo de su creación, monto y plazo. No se realizaron reservas en este período.

h) Cambios en políticas contables y corrección de errores junto con la revelación de los efectos que se tendrá en la información financiera del ente público, ya sea retrospectivos o prospectivos.

En la cuenta correcciones por errores contables se ven reflejados los siguientes registros:

Concepto	Importe
Enero	
Registro de reintegro de la Cta. 6492 Recurso Federal	313.00
Registro de reintegro de la Cta. 6492 Recurso Federal	4.57

i) Reclasificaciones: Durante este período se realizaron reclasificaciones de cuentas contables.

j) Depuración y cancelación de saldos. Durante este período, no se realizó depuración y cancelación de saldos.

Durante este período no se realizó depuración y cancelación de saldos

7. Posición en Moneda Extranjera y Protección por Riesgo Cambiario

Se informará sobre:

a) Activos en moneda extranjera

No se tienen Activos en moneda extranjera

b) Pasivos en moneda extranjera

No se tienen Pasivos en moneda extranjera

c) Posición en moneda extranjera

No se tienen operaciones en moneda extranjera

d) Tipo de cambio

No se tienen operaciones en moneda extranjera

e) Equivalente en moneda nacional

No se tienen operaciones en moneda extranjera

Lo anterior por cada tipo de moneda extranjera que se encuentre en los rubros de activo y pasivo. Adicionalmente se informará sobre los métodos de protección de riesgo por variaciones en el tipo de cambio

No se tienen operaciones en moneda extranjera.

8. Reporte Analítico del Activo

Debe mostrar la siguiente información:

a) Vida útil o porcentajes de depreciación, deterioro o amortización utilizados en los diferentes tipos de activos.

Notas a los Estados Financieros
Al 31 de marzo de 2023
Estado de Campeche



Ente Público: **Instituto Campechano**

De acuerdo a las Reglas Específicas del registro y Valoración del Patrimonio

Cuenta Contable	Concepto	Años de vida útil	% de depreciación anual
1241-1	Muebles de Oficina y Estantería	10	10
1241-2	Muebles, Excepto De Oficina Y Estantería	10	10
1241-3	Equipo de Cómputo y de Tecnologías de la Información	3	33.3
1241-9	Otros Mobiliarios y Equipos de Administración	10	10
1242-1	Equipos y Aparatos Audiovisuales	3	33.3
1242-3	Cámaras Fotográficas y de Video	3	33.3
1243-1	Equipo Médico y de Laboratorio	5	20
1243-2	Instrumental Médico y de Laboratorio	5	20
1244-1	Automóviles y Equipo Terrestre	5	20
1245-1	Equipo de Defensa y Seguridad	10	10
1246-2	Maquinaria y Equipo Industrial	10	10
1246-3	Maquinaria y Equipo de Construcción	10	10
1246-4	Sistemas de Aire Acondicionado, Calefacción y de Refrigeración Industrial y Comercial	10	10
1246-5	Equipo de Comunicación y Telecomunicación	10	10
1246-7	Herramientas y Máquinas-Herramienta	10	10
1246-9	Otros Equipos	10	10

- b) Cambios en el porcentaje de depreciación o valor residual de los activos. Se utilizan los establecidos en las Reglas Específicas del registro y Valoración del Patrimonio.
- c) Importe de los gastos capitalizados en el ejercicio, tanto financieros como de investigación y desarrollo. No se tienen este tipo de gastos
- d) Riesgos por tipo de cambio o tipo de interés de las inversiones financieras. No se tienen inversiones financieras en moneda extranjera
- e) Valor activado en el ejercicio de los bienes construidos por la entidad. No se han construido bienes en éste período.
- f) Otras circunstancias de carácter significativo que afecten el activo, tales como bienes en garantía, señalados en embargos, litigios, títulos de inversiones entregados en garantías, baja significativa del valor de inversiones financieras, etc. No se tienen situaciones importantes que afecten los activos del Ente.
- g) Desmantelamiento de Activos, procedimientos, implicaciones, efectos contables. No se tienen desmantelamientos de Activos.
- h) Administración de activos; planeación con el objetivo de que el ente los utilice de manera más efectiva. Se utilizan los activos con la operación y mantenimiento óptimo.

Adicionalmente, se deben incluir las explicaciones de las principales variaciones en el activo, en cuadros comparativos como sigue:

- a) Inversiones en valores. No se tiene inversiones en valores.
- b) Patrimonio de organismos descentralizados. No se tiene Patrimonio en Organismos descentralizados de Control Presupuestario Indirecto
- c) Inversiones en empresas de participación mayoritaria. No se tiene inversión en este tipo de empresas.
- d) Inversiones en empresas de participación minoritaria. No se tiene inversión en este tipo de empresas.

9. Fideicomisos, Mandatos y Análogos

Se deberá informar:

- a) Por ramo o unidad administrativa que los reporta. No cuenta con fideicomisos.
- b) Enlistar los de mayor monto de disponibilidad, relacionando aquéllos que conforman el 80% de las disponibilidades. No cuenta con fideicomisos.

10. Reporte de la Recaudación

- a) Análisis del comportamiento de la recaudación correspondiente al ente público o cualquier tipo de ingreso, de forma separada los ingresos locales de los federales.

Se presenta por separado en las notas de desglose

- b) Proyección de la recaudación e ingresos en el mediano plazo. Se realiza cada año.

11. Información sobre la Deuda y el Reporte Analítico de la Deuda

Informe lo siguiente:

- a) Utilizar al menos los siguientes indicadores: deuda respecto al PIB y deuda respecto a la recaudación tomando, como mínimo, un período igual o menor a 5 años.

- b) Información de manera agrupada por tipo de valor gubernamental o instrumento financiero en la que se considere intereses, comisiones, tasa, perfil de vencimiento y otros gastos de la deuda. No se tiene Deuda.

12. Calificaciones otorgadas

El Instituto no tiene contratado servicios de calificación crediticia con ninguna entidad evaluadora.

13. Proceso de Mejora

Se informará de:

- a) Principales Políticas de control interno

Dando continuidad al proceso de implementación contable a base devengado, el Instituto realiza el registro en el sistema de contabilidad en cada una de las áreas administrativas en las que se origina el gasto con su respectivo soporte documental, atendiendo a los momentos del gasto comprometido, devengado, ejercido y pagado.

- b) Medidas de desempeño financiero, metas y alcance.

Racionar el uso de los recursos, sobre todo en el primer semestre del año para alcanzar el cumplimiento de las funciones para el ejercicio completo.

14. Información por Segmentos

Toda la información del Ente, está procesada y se encuentra disponible por Unidad Responsable de realizar las funciones propias.

Cuando se considere necesario se podrá revelar la información financiera de manera segmentada debido a la diversidad de las actividades y operaciones que se realizan los entes públicos, ya que la misma proporciona información acerca de las diferentes actividades operativas en las cuales participa, de los productos o servicios que maneja, de las diferentes áreas geográficas, de los grupos homogéneos con el objetivo de entender el desempeño del ente, evaluar mejor los riesgos y beneficios del mismo; y entenderlo como un todo y sus partes integrantes.

Consecuentemente, esta información contribuye al análisis más preciso de la situación financiera, grados y fuentes de riesgo.

Notas a los Estados Financieros
Al 31 de marzo de 2023
Estado de Campeche



Ente Público: Instituto Campechano

15. Eventos Posteriores al Cierre

Al 3 de abril de 2023, fecha en que se emiten los estados financieros del período de: **01 de enero al 31 de marzo del ejercicio 2023**, se declara que no existen hechos ocurridos en periodos posteriores al que se informa, que proporcionen evidencia sobre eventos que le afecten económicamente y que no se conocían a la fecha de cierre.

16. Partes Relacionadas

Se declara que no existen partes relacionadas que pudieran ejercer influencia significativa sobre la toma de decisiones financieras y operativas del Instituto campechano

17. Responsabilidad Sobre la Presentación Razonable de la Información Contable.

Bajo protesta de decir verdad declaramos que los Estados Financieros y sus Notas, son razonablemente correctos y son responsabilidad del INSTITUTO CAMPECHANO.

Autorizo

Licda. Ilsa Beatriz Cervera Echeverría
Reetora

Reviso

C.P. Manuel Solís Denegri
Director General Interino de Finanzas

Elaboró

L.C. y P.C.C. y C.P. Arma Guadalupe Puga Ku
Directora Interina de Contabilidad