

Instituto Campechano
Estado de Actividades
Del 1 de Enero al 31 de Diciembre de 2022
(Cifras en Pesos)



Concepto	2022	2021
INGRESOS Y OTROS BENEFICIOS		
Ingresos de Gestión	20,962,107	20,000,855
Impuestos	0	0
Cuotas y Aportaciones de Seguridad Social	0	0
Contribuciones de Mejoras	0	0
Derechos	0	0
Productos	4,794	10,685
Aprovechamientos	0	0
Ingresos por Venta de Bienes y Prestación de Servicios	20,957,313	19,990,170
Participaciones, Aportaciones, Convenios, Incentivos Derivados de la Colaboración Fiscal, Fondos Distintos de Aportaciones, Transferencias, Asignaciones, Subsidios y Subvenciones, y Pensiones y Jubilaciones	176,110,691	170,666,844
Participaciones, Aportaciones, Convenios, Incentivos Derivados de la Colaboración Fiscal y Fondos Distintos de Aportaciones	0	0
Transferencias, Asignaciones, Subsidios y Subvenciones, y Pensiones y Jubilaciones	176,110,691	170,666,844
Otros Ingresos y Beneficios	0	0
Ingresos Financieros	0	0
Incremento por Variación de Inventarios	0	0
Disminución del Exceso de Estimaciones por Pérdida o Deterioro u Obsolescencia	0	0
Disminución del Exceso de Provisiones	0	0
Otros Ingresos y Beneficios Varios	0	0
Total de Ingresos y Otros Beneficios	197,072,798	190,667,700
GASTOS Y OTRAS PÉRDIDAS		
Gastos de Funcionamiento	184,600,963	183,637,611
Servicios Personales	155,901,951	155,802,685
Materiales y Suministros	5,694,608	6,273,896
Servicios Generales	23,004,404	21,561,030
Transferencias, Asignaciones, Subsidios y Otras Ayudas	418,565	746,900
Transferencias Internas y Asignaciones al Sector Público	0	0
Transferencias al Resto del Sector Público	0	0
Subsidios y Subvenciones	0	0
Ayudas Sociales	418,565	746,900
Pensiones y Jubilaciones	0	0
Transferencias a Fideicomisos, Mandatos y Contratos Análogos	0	0
Transferencias a la Seguridad Social	0	0
Donativos	0	0
Transferencias al Exterior	0	0
Participaciones y Aportaciones	11,249,169	10,247,103
Participaciones	0	0
Aportaciones	0	0
Convenios	11,249,169	10,247,103
Intereses, Comisiones y Otros Gastos de la Deuda Pública	0	0
Intereses de la Deuda Pública	0	0
Comisiones de la Deuda Pública	0	0
Gastos de la Deuda Pública	0	0
Costo por Coberturas	0	0
Apoyos Financieros	0	0
Otros Gastos y Pérdidas Extraordinarias	710,743	813,561
Estimaciones, Depreciaciones, Deterioros, Obsolescencia y Amortizaciones	710,743	813,561
Provisiones	0	0
Disminución de Inventarios	0	0
Aumento por Insuficiencia de Estimaciones por Pérdida o Deterioro u Obsolescencia	0	0
Aumento por Insuficiencia de Provisiones	0	0
Otros Gastos	0	0
Inversión Pública	0	0
Inversión Pública no Capitalizable	0	0
Total de Gastos y Otras Pérdidas	196,979,440	195,445,175
Resultados del Ejercicio (Ahorro/Desahorro)	93,358	-4,777,475

Bajo protesta de decir verdad declaramos que los Estados Financieros y sus notas, son razonablemente correctos y son responsabilidad del emisor.

Autorizó

Licda. Ilsa Beatriz Cervera Echeverría
Rectora

Elaboró

L.C. Susana Guadalupe Puga Ku
Directora Interina de Contabilidad

Revisó

C.P. Manuel Solís Denegri
Director General Interino de Finanzas

Instituto Campechano
Estado de Situación Financiera
Al 31 de Diciembre de 2022
(Cifras en Pesos)



Concepto	2022	2021	Concepto	2022	2021
ACTIVO			PASIVO		
Activo Circulante			Pasivo Circulante		
Efectivo y Equivalentes	10,431,357	8,849,487	Cuentas por Pagar a Corto Plazo	8,491,685	9,164,120
Derechos a Recibir Efectivo o Equivalentes	5,083	83,120	Documentos por Pagar a Corto Plazo	0	0
Derechos a Recibir Bienes o Servicios	47,062	46,672	Porción a Corto Plazo de la Deuda Pública a Largo Plazo	0	0
Inventarios	103,803	716,256	Títulos y Valores a Corto Plazo	0	0
Almacenes	0	0	Pasivos Diferidos a Corto Plazo	0	0
Estimación por Pérdida o Deterioro de Activos Circulantes	0	0	Fondos y Bienes de Terceros en Garantía y/o Administración a Corto Plazo	0	19,913
Otros Activos Circulantes	0	0	Provisiones a Corto Plazo	0	0
Total de Activos Circulantes	10,587,304	9,695,534	Otros Pasivos a Corto Plazo	19,917	520
Activo No Circulante			Total de Pasivos Circulantes	8,511,602	9,184,553
Inversiones Financieras a Largo Plazo	0	0	Pasivo No Circulante		
Derechos a Recibir Efectivo o Equivalentes a Largo Plazo	0	0	Cuentas por Pagar a Largo Plazo	0	0
Bienes Inmuebles, Infraestructura y Construcciones en Proceso	0	0	Documentos por Pagar a Largo Plazo	0	0
Bienes Muebles	19,462,087	21,464,089	Deuda Pública a Largo Plazo	0	0
Activos Intangibles	0	0	Pasivos Diferidos a Largo Plazo	0	0
Depreciación, Deterioro y Amortización Acumulada de Bienes	-17,980,202	-19,302,288	Fondos y Bienes de Terceros en Garantía y/o en Administración a Largo Plazo	0	0
Activos Diferidos	0	0	Provisiones a Largo Plazo	42,630,591	41,203,685
Estimación por Pérdida o Deterioro de Activos no Circulantes	0	0	Total de Pasivos No Circulantes	42,630,591	41,203,685
Otros Activos no Circulantes	36,285	36,285	Total del Pasivo	51,142,193	50,388,238
Total de Activos No Circulantes	1,518,170	2,198,086	HACIENDA PÚBLICA/PATRIMONIO		
Total del Activo	12,105,475	11,893,620	Hacienda Pública/Patrimonio Contribuido	28,675,627	28,675,627
			Aportaciones	15,562,601	15,562,601
			Donaciones de Capital	13,113,026	13,113,026
			Actualización de la Hacienda Pública /Patrimonio	0	0
			Hacienda Pública/Patrimonio Generado	-67,712,345	-67,170,245
			Resultados del Ejercicio (Ahorro/Desahorro)	93,358	-4,777,475
			Resultados de Ejercicios Anteriores	-58,015,197	-53,237,722
			Revalúos	0	0
			Reservas	0	0
			Rectificaciones de Resultados de Ejercicios Anteriores	-9,790,506	-9,155,047
			Exceso o Insuficiencia en la Actualización de la Hacienda Pública/Patrimonio	0	0
			Resultado por Posición Monetaria	0	0
			Resultado por Tenencia de Activos no Monetarios	0	0
			Total Hacienda Pública/Patrimonio	-39,036,718	-38,494,618
			Total del Pasivo y Hacienda Pública /Patrimonio	12,105,475	11,893,620

Bajo protesta de decir verdad declaramos que los Estados Financieros y sus notas, son razonablemente correctos y son responsabilidad del emisor.

Autorizo

Licda. Ilsa Beatriz Cervera Echeverría
Rectora

Elaboro

L. O. Sonia Guadalupe Puga Ku
Directora General de Contabilidad

Reviso

C.P. Manuel Solís Denegri
Director General Interino de Finanzas

Instituto Campechano
Estado de Cambios en la Situación Financiera
Del 1 de Enero al 31 de Diciembre de 2022
(Cifras en Pesos)



Concepto	Origen	Aplicación
ACTIVO	2,692,492	2,904,347
Activo Circulante	690,490	1,582,261
Efectivo y Equivalentes	0	1,581,870
Derechos a Recibir Efectivo o Equivalentes	78,037	0
Derechos a Recibir Bienes o Servicios	0	390
Inventarios	612,453	0
Almacenes	0	0
Estimación por Pérdida o Deterioro de Activos Circulantes	0	0
Otros Activos Circulantes	0	0
Activo No Circulante	2,002,002	1,322,087
Inversiones Financieras a Largo Plazo	0	0
Derechos a Recibir Efectivo o Equivalentes a Largo Plazo	0	0
Bienes Inmuebles, Infraestructura y Construcciones en Proceso	0	0
Bienes Muebles	2,002,002	0
Activos Intangibles	0	0
Depreciación, Deterioro y Amortización Acumulada de Bienes	0	1,322,087
Activos Diferidos	0	0
Estimación por Pérdida o Deterioro de Activos no Circulantes	0	0
Otros Activos no Circulantes	0	0
PASIVO	1,446,303	692,347
Pasivo Circulante	19,397	692,347
Cuentas por Pagar a Corto Plazo	0	672,435
Documentos por Pagar a Corto Plazo	0	0
Porción a Corto Plazo de la Deuda Pública a Largo Plazo	0	0
Títulos y Valores a Corto Plazo	0	0
Pasivos Diferidos a Corto Plazo	0	0
Fondos y Bienes de Terceros en Garantía y/o Administración a Corto Plazo	0	19,913
Provisiones a Corto Plazo	0	0
Otros Pasivos a Corto Plazo	19,397	0
Pasivo No Circulante	1,426,906	0
Cuentas por Pagar a Largo Plazo	0	0
Documentos por Pagar a Largo Plazo	0	0
Deuda Pública a Largo Plazo	0	0
Pasivos Diferidos a Largo Plazo	0	0
Fondos y Bienes de Terceros en Garantía y/o en Administración a Largo Plazo	0	0
Provisiones a Largo Plazo	1,426,906	0
HACIENDA PÚBLICA/PATRIMONIO	4,870,833	5,412,933
Hacienda Pública/Patrimonio Contribuido	0	0
Aportaciones	0	0
Donaciones de Capital	0	0
Actualización de la Hacienda Pública/Patrimonio	0	0
Hacienda Pública/Patrimonio Generado	4,870,833	5,412,933
Resultados del Ejercicio (Ahorro/Desahorro)	4,870,833	0
Resultados de Ejercicios Anteriores	0	4,777,475
Revalúos	0	0
Reservas	0	0
Rectificaciones de Resultados de Ejercicios Anteriores	0	635,458
Exceso o Insuficiencia en la Actualización de la Hacienda Pública/Patrimonio	0	0
Resultado por Posición Monetaria	0	0
Resultado por Tenencia de Activos no Monetarios	0	0

Bajo protesta de decir verdad declaramos que los Estados Financieros y sus notas, son razonablemente correctos y son responsabilidad del emisor.

Autorizo

Licda. Ilsa Beatriz Cervera Echeverría

Rectora

Reviso

C. P. Manuel Solís Denegri
Director General Interino de Finanzas

Elaboró

L.C. Soledad Guadalupe Puga Ku
Directora Interina de Contabilidad

Instituto Campechano
Estado Analítico del Activo
Del 1 de Enero al 31 de Diciembre de 2022
(Cifras en Pesos)



Concepto	Saldo Inicial	Cargos del Periodo	Abonos del Periodo	Saldo Final	Variación del Periodo
ACTIVO	11,893,620	437,323,082	437,111,227	12,105,475	211,855
Activo Circulante	9,695,534	435,295,233	434,403,463	10,587,304	891,770
Efectivo y Equivalentes	8,849,487	237,417,770	235,835,900	10,431,357	1,581,870
Derechos a Recibir Efectivo o Equivalentes	83,120	197,692,074	197,770,111	5,083	-78,037
Derechos a Recibir Bienes o Servicios	46,672	185,389	184,999	47,062	390
Inventarios	716,256	0	612,453	103,803	-612,453
Almacenes	0	0	0	0	0
Estimación por Pérdida o Deterioro de Activos Circulantes	0	0	0	0	0
Otros Activos Circulantes	0	0	0	0	0
Activo No Circulante	2,198,086	2,027,849	2,707,764	1,518,170	-679,915
Inversiones Financieras a Largo Plazo	0	0	0	0	0
Derechos a Recibir Efectivo o Equivalentes a Largo Plazo	0	0	0	0	0
Bienes Inmuebles, Infraestructura y Construcciones en Proceso	0	0	0	0	0
Bienes Muebles	21,464,089	30,827	2,032,829	19,462,087	-2,002,002
Activos Intangibles	0	0	0	0	0
Depreciación, Deterioro y Amortización Acumulada de Bienes	-19,302,288	1,997,021	674,935	-17,980,202	1,322,087
Activos Diferidos	0	0	0	0	0
Estimación por Pérdida o Deterioro de Activos no Circulantes	0	0	0	0	0
Otros Activos no Circulantes	36,285	0	0	36,285	0

Bajo protesta de decir verdad declaramos que los Estados Financieros y sus notas, son razonablemente correctos y son responsabilidad del emisor.

Autorizó

Licda. Ilsa Beatriz Cervera Echeverría
 Rectora

Revisó

C.P. Manuel Solís Denegri
 Director General Interino de Finanzas

Elaboró

L.C. Sonia Guadalupe Puga Ku
 Directora Interina de Contabilidad

Instituto Campechano
Estado Analítico de la Deuda y Otros Pasivos
Del 1 de Enero al 31 de Diciembre de 2022
(Cifras en Pesos)



Denominación de las Deudas	Moneda de Contratación	Institución o País Acreedor	Saldo Inicial del Periodo	Saldo Final del Periodo
DEUDA PÚBLICA				
Corto Plazo				
Deuda Interna			0	0
Instituciones de Crédito	Peso	México	0	0
Títulos y Valores	Peso	México	0	0
Arrendamientos Financieros	Peso	México	0	0
Deuda Externa			0	0
Organismos Financieros Internacionales	Peso	México	0	0
Deuda Bilateral	Peso	México	0	0
Títulos y Valores	Peso	México	0	0
Arrendamientos Financieros	Peso	México	0	0
Subtotal de Deuda Pública a Corto Plazo			0	0
Largo Plazo				
Deuda Interna			0	0
Instituciones de Crédito	Peso	México	0	0
Títulos y Valores	Peso	México	0	0
Arrendamientos Financieros	Peso	México	0	0
Deuda Externa			0	0
Organismos Financieros Internacionales	Peso	México	0	0
Deuda Bilateral	Peso	México	0	0
Títulos y Valores	Peso	México	0	0
Arrendamientos Financieros	Peso	México	0	0
Subtotal de Deuda Pública a Largo Plazo			0	0
Total de Otros Pasivos	Peso	México	50,388,238	51,142,193
Total de Deuda Pública y Otros Pasivos			50,388,238	51,142,193

Bajo protesta de decir verdad declaramos que los Estados Financieros y sus notas, son razonablemente correctos y son responsabilidad del emisor.

Autorizo

Licda. Ilsa Beatriz Cervera Echeverría
Rectora

Reviso

C.P. Manuel Solís Denegri
Director General Interino de Finanzas

Elaboro

L.C. Sonia Guadalupe Puga Ku
Directora Interina de Contabilidad

Instituto Campechano
Estado de Variación en la Hacienda Pública
Del 1 de Enero al 31 de Diciembre de 2022
(Cifras en Pesos)



Concepto	Hacienda Pública / Patrimonio Contribuido	Hacienda Pública / Patrimonio Generado de Ejercicios Anteriores	Hacienda Pública / Patrimonio Generado del Ejercicio	Exceso o Insuficiencia en la Actualización de la Hacienda Pública / Patrimonio	TOTAL
Hacienda Pública/ Patrimonio Contribuido Neto de 2021	28,675,627				28,675,627
Aportaciones	15,562,601	0	0	0	15,562,601
Donaciones de Capital	13,113,026	0	0	0	13,113,026
Actualización de la Hacienda Pública/Patrimonio	0	0	0	0	0
Hacienda Pública/Patrimonio Generado Neto de 2021		-62,392,770	-4,777,475		-67,170,245
Resultados del Ejercicio (Ahorro/Desahorro)	0	0	-4,777,475	0	-4,777,475
Resultados de Ejercicios Anteriores	0	-53,237,722	0	0	-53,237,722
Revalúos	0	0	0	0	0
Reservas	0	0	0	0	0
Rectificaciones de Resultados de Ejercicios Anteriores	0	-9,155,047	0	0	-9,155,047
Exceso o Insuficiencia en la Actualización de la Hacienda Pública/Patrimonio Neto de 2021				0	0
Resultado por Posición Monetaria	0	0	0	0	0
Resultado por Tenencia de Activos no Monetarios	0	0	0	0	0
Hacienda Pública/Patrimonio Neto Final de 2021	28,675,627	-62,392,770	-4,777,475	0	-38,494,618
Cambios en la Hacienda Pública/Patrimonio Contribuido Neto de 2022	0				0
Aportaciones	0	0	0	0	0
Donaciones de Capital	0	0	0	0	0
Actualización de la Hacienda Pública/Patrimonio	0	0	0	0	0
Variaciones de la Hacienda Pública/Patrimonio Generado Neto de 2022		-4,777,475	4,235,375		-542,100
Resultados del Ejercicio (Ahorro/Desahorro)	0	0	93,358	0	93,358
Resultados de Ejercicios Anteriores	0	-4,777,475	4,777,475	0	0
Revalúos	0	0	0	0	0
Reservas	0	0	0	0	0
Rectificaciones de Resultados de Ejercicios Anteriores	0	0	-635,458	0	-635,458
Cambios en el Exceso o Insuficiencia en la Actualización de la Hacienda Pública/Patrimonio Neto de 2022				0	0
Resultado por Posición Monetaria	0	0	0	0	0
Resultado por Tenencia de Activos no Monetarios	0	0	0	0	0
Hacienda Pública/Patrimonio Neto Final de 2022	28,675,627	-67,170,245	-542,100	0	-39,036,718

Bajo protesta de decir verdad declaramos que los Estados Financieros y sus notas, son razonablemente correctos y son responsabilidad del emisor.

Autorizó

Licda. Ilsa Beatriz Cervera Echeverría
Rectora

Elaboró

L.C. Sonia Guadalupe Puga Ku
Directora Interna de Contabilidad

Revisó

C.P. Manuel Solís Denegri
Director General Interino de Finanzas

Instituto Campechano
Estado de Flujos de Efectivo
Del 1 de Enero al 31 de Diciembre de 2022
(Cifras en Pesos)



Concepto	2022	2021
Flujos de Efectivo de las Actividades de Operación		
Origen	197,072,798	190,667,700
Impuestos	0	0
Cuotas y Aportaciones de Seguridad Social	0	0
Contribuciones de Mejoras	0	0
Derechos	0	0
Productos	4,794	10,685
Aprovechamientos	0	0
Ingresos por Venta de Bienes y Prestación de Servicios	20,957,313	19,990,170
Participaciones, Aportaciones, Convenios, Incentivos Derivados de la Colaboración Fiscal y Fondos Distintos de Aportaciones	0	0
Transferencias, Asignaciones, Subsidios y Subvenciones, y Pensiones y Jubilaciones	176,110,691	170,666,844
Otros Origenes de Operación	0	0
Aplicación	195,460,100	191,754,097
Servicios Personales	153,989,031	153,519,489
Materiales y Suministros	5,694,578	6,273,896
Servicios Generales	22,416,492	21,010,881
Transferencias Internas y Asignaciones al Sector Público	0	0
Transferencias al Resto del Sector Público	0	0
Subsidios y Subvenciones	0	0
Ayudas Sociales	418,565	745,400
Pensionamientos y Jubilaciones	0	0
Transferencias a Fideicomisos, Mandatos y Contratos Análogos	0	0
Transferencias a la Seguridad Social	0	0
Donativos	0	0
Transferencias al Exterior	0	0
Participaciones	0	0
Aportaciones	0	0
Convenios	11,249,169	9,559,601
Otras Aplicaciones de Operación	1,692,265	644,830
Flujos Netos de Efectivo por Actividades de Operación	1,612,698	-1,086,397
Flujos de Efectivo de las Actividades de Inversión		
Origen	0	0
Bienes Inmuebles, Infraestructura y Construcciones en Proceso	0	0
Bienes Muebles	0	0
Otros Origenes de Inversión	0	0
Aplicación	30,827	23,032
Bienes Inmuebles, Infraestructura y Construcciones en Proceso	0	0
Bienes Muebles	30,827	23,032
Otras Aplicaciones de Inversión	0	0
Flujos Netos de Efectivo por Actividades de Inversión	-30,827	-23,032
Flujos de Efectivo de las Actividades de Financiamiento		
Origen	0	0
Endeudamiento Neto	0	0
Interno	0	0
Externo	0	0
Otros Origenes de Financiamiento	0	0
Aplicación	0	0
Servicios de la Deuda	0	0
Interno	0	0
Externo	0	0
Otras Aplicaciones de Financiamiento	0	0
Flujos Netos de Efectivo por Actividades de Financiamiento	0	0
Incremento/Disminución Neta en el Efectivo y Equivalentes al Efectivo	1,581,870	-1,109,429
Efectivo y Equivalentes al Efectivo al Inicio del Ejercicio	8,849,487	9,958,915
Efectivo y Equivalentes al Efectivo al Final del Ejercicio	10,431,357	8,849,487

Bajo protesta de decir verdad declaramos que los Estados Financieros y sus notas, son razonablemente correctos y son responsabilidad del emisor.

Autorizó

Revisó

Licda. Ilsa Beatriz Cervera Echeverría
Rectora

C.P. Manuel Solís Denegri
Director General Interino de Finanzas

Elaboró

L.C. Sonia Guadalupe Puga Ku
Directora Interina de Contabilidad

Instituto Campechano
Informe de Pasivos Contingentes
Del 1 de Enero al 31 de Diciembre de 2022
(Pesos)



"En cumplimiento a lo dispuesto en los artículos 46, fracción I, inciso f, y 52 de la Ley General de Contabilidad Gubernamental, y de conformidad con lo establecido en el capítulo VII, numeral II, inciso h) del Manual de Contabilidad Gubernamental emitido por el CONAC, el ente público informa lo siguiente:"

Cuenta	Concepto	Número de demandas
	Demandas Laborales	7
TOTAL		7

Bajo protesta de decir verdad declaramos que los Estados Financieros y sus Notas son razonablemente correctos y responsabilidad del emisor

AutORIZÓ

 Licda. Ilsa Beatriz Cervera Echeverría
 Rectora

REVISÓ

 C.P. Manuel Solís Denegri
 Director General Interino de Finanzas

ELABORÓ

 L.C. Soñia Guadalupe Puga Ku
 Directora Interna de Contabilidad

Instituto Campechano
Conciliación entre los Ingresos Presupuestarios y Contables
Correspondiente del 1 de Enero al 31 de Diciembre de 2022
(Cifras en pesos)



1. Total de Ingresos Presupuestarios	197,072,798
2. Más Ingresos Contables No Presupuestarios	0
2.1 Ingresos Financieros	0
2.2 Incremento por Variación de Inventarios	0
2.3 Disminución del Exceso de Estimaciones por Pérdida o Deterioro u Obsolescencia	0
2.4 Disminución del Exceso de Provisiones	0
2.5 Otros Ingresos y Beneficios Varios	0
2.6 Otros Ingresos Contables No Presupuestarios	0
3. Menos Ingresos Presupuestarios No Contables	0
3.1 Aprovechamientos Patrimoniales	0
3.2 Ingresos Derivados de Financiamientos	0
3.3 Otros Ingresos Presupuestarios No Contables	0
4. Total de Ingresos Contables	197,072,798

Autorizó

 Licda. Ilsa Beatriz Cervera Echeverría
 Rectora

Revisó

 C.P. Manuel Solís Denegri
 Director General Interino de Finanzas

Elaboró

 L.C. Sonia Guadalupe Puga Ku
 Directora Interina de Contabilidad

Instituto Campechano
Conciliación entre los Egresos Presupuestarios y los Gastos Contables
Correspondiente del 1 de Enero al 31 de Diciembre de 2022
(Cifras en pesos)



1. Total de Egresos Presupuestarios	196,299,525
2. Menos Egresos Presupuestarios No Contables	30,827
2.1 Materias Primas y Materiales de Producción y Comercialización	0
2.2 Materiales y Suministros	0
2.3 Mobiliario y Equipo de Administración	22,019
2.4 Mobiliario y Equipo Educativo y Recreativo	0
2.5 Equipo e Instrumental Médico y de Laboratorio	0
2.6 Vehículos y Equipo de Transporte	0
2.7 Equipo de Defensa y Seguridad	0
2.8 Maquinaria, Otros Equipos y Herramientas	8,808
2.9 Activos Biológicos	0
2.10 Bienes Inmuebles	0
2.11 Activos Intangibles	0
2.12 Obra Pública en Bienes de Dominio Público	0
2.13 Obra Pública en Bienes Propios	0
2.14 Acciones y Participaciones de Capital	0
2.15 Compra de Títulos y Valores	0
2.16 Concesión de Préstamos	0
2.17 Inversiones en Fideicomisos, Mandatos y Otros Análogos	0
2.18 Provisiones para Contingencias y Otras Erogaciones Especiales	0
2.19 Amortización de la Deuda Pública	0
2.20 Adeudos de Ejercicios Fiscales Anteriores (ADEFAS)	0
2.21 Otros Egresos Presupuestales No Contables	0
3. Más Gastos Contables No Presupuestarios	710,743
3.1 Estimaciones, Depreciaciones, Deterioros, Obsolescencia y Amortizaciones	710,743
3.2 Provisiones	0
3.3 Disminución de Inventarios	0
3.4 Aumento por Insuficiencia de Estimaciones por Pérdida o Deterioro u Obsolescencia	0
3.5 Aumento por Insuficiencia de Provisiones	0
3.6 Otros Gastos	0
3.7 Otros Gastos Contables No Presupuestales	0
4. Total de Gasto Contable	196,979,440

Autorizó

Licda. Ilsa Beatriz Cervera Echeverría
 Rectora

Revisó

C.P. Manuel Solís Denegri
 Director General Interino de Finanzas

Elaboró

L.C. Sonia Guadalupe Puga Ku
 Directora Interina de Contabilidad

Notas a los Estados Financieros
Al 31 de diciembre de 2022
Estado de Campeche



Ente Público: **Instituto Campechano**

a) NOTAS DE DESGLOSE

i) NOTAS AL ESTADO DE SITUACIÓN FINANCIERA

Activo

Este género se compone de dos grupos, el Activo Circulante y el Activo No Circulante, en éstos inciden activos derivados de operaciones por efectivo y equivalentes, cuentas por cobrar por operaciones presupuestarias devengadas y contabilizadas al cierre de este período; bienes muebles que integran el patrimonio de la institución. A continuación, se presenta la integración del activo.

Concepto	2022	2021
ACTIVO CIRCULANTE	\$10,587,304.48	\$9,695,534.09
ACTIVO NO CIRCULANTE	\$1,518,170.44	\$2,198,085.85
SUMA ACTIVO	\$12,105,474.92	\$11,893,619.94

Activo Circulante. Destacan las principales partidas del Activo Circulante las siguientes:

Concepto	Saldo Acreedor
EFFECTIVO Y EQUIVALENTES	\$ 10,431,357.18
DERECHOS A RECIBIR EFFECTIVO O EQUIVALENTES	\$ 5,083.00
DERECHOS A RECIBIR BIENES O SERVICIOS	\$47,061.75
INVENTARIOS	\$103,802.55
Suma	\$10,587,304.48

1. Efectivo y Equivalentes

A continuación, se relacionan las cuentas que integran el rubro de efectivo y equivalentes:

Concepto	2022	2021
EFFECTIVO	\$0.00	\$40,510.00
BANCOS/TESORERÍA	\$ 10,431,357.18	\$8,808,976.72
INVERSIONES TEMPORALES (HASTA 3 MESES)	\$0.00	\$0.00
FONDOS CON AFECTACIÓN ESPECÍFICA	\$0.00	\$0.00
Suma	\$10,431,357.18	\$8,849,486.72

Efectivo

El saldo que se informa corresponde a la existencia de efectivo pendiente de depositar en las cuentas bancarias y el fondo fijo de caja.

Nombre de la cuenta	Saldo Deudor
Caja	\$0.00
Dirección de Ingresos y Egresos	\$0.00
Fondos Fijos de Caja	\$0.00
Gabriel del Valle Pérez	\$0.00
Total Efectivo	\$0.00

Bancos

Se integra por el dinero disponible en bancos, por conceptos de los servicios escolares de los niveles media superior, licenciatura y posgrado; como son cuotas de inscripciones, colegiaturas, revalidaciones, exámenes, constancias, certificados, expedición de títulos, cursos de introducción, elaboración de credenciales, renta de neverías, seminarios y capacitación, talleres, servicios, etc., principalmente; constituyen una de las funciones sustantivas de la razón de ser de este Instituto y de las aportaciones federales a través de convenios y transferencias estatales.

Nombre de la cuenta	Saldo Deudor
Santander Serfin	\$ 9,904,014.87
Recursos Propios	\$ 4,529,288.73
Cta. 65501605214 (Librería)	\$155,785.40
Cta. 1700000012 (Proveedores)	\$14,980.82
Cta. 65500533785 (Préstamos Sutaamic)	\$9,816.62
Cta. 18000059940 (Reserva Fondo de Jubilación)	\$1,432,781.78
Cta. 65505164778 (Fondo de Jubilación)	\$514.97
Cta. 65505295613 (Modulo Hecelchakán)	\$15,002.84
Cta. 18000093147 (Cuotas Sindicales 2019)	\$2,197,735.68
Cta. 18000105120 (Posgrado/Fundación Pablo García 2019)	\$29,316.21
Cta. 18000123460 (Diplomados Posgrado)	\$18,788.11
Cta. 18000128593 (Proyecto Becas Alumnos)	\$0.01
Cta. 18000194503 (Proyecto Becas Alumnos 2021)	\$354,893.70
Cta. 18000206293 (Ingresos Propios 2022)	\$92,557.51
Cta. 18000219433 (Preparatoria Matutina 2022)	\$64,011.78
Cta. 18000219450 (Preparatoria Vespertina 2022)	\$49,742.17
Cta. 18000219569 (Preparatoria Nocturna 2022)	\$2,060.64
Cta. 18000229426 (Becas Santander Estudios Apoyo a la Manutención)	\$0.49
Cta. 18000241058 Recurso Carnaval	\$91,300.00
Recursos Federales	\$ 3,001.22
Cta. 18000206492 (Convenio SEP 2022)	\$2,964.77
Cta. 18000224278 FAM ES 2022	\$36.45

PL

Notas a los Estados Financieros
Al 31 de diciembre de 2022
Estado de Campeche



Ente Público: Instituto Campechano

Recursos Estatales	\$5,371,724.92
Cta. 18000206413 (Nómina 2022)	\$2,571,724.92
Cta. 18000243170 (Subsidio de Apoyo Educativo)	\$2,800,000.00
Grupo Financiero Banorte	\$ 527,342.31
Recursos Estatales	\$ 527,342.31
Cta. 0800841809 (Nómina)	\$527,342.31
Total Bancos	\$ 10,431,357.18

Inversiones temporales (hasta 3 meses) Durante este periodo no se tienen inversiones temporales.

Fondos con Afectación Especifica Durante este periodo no se utilizaron fondos con afectación específica que deben financiar determinados gastos o actividades.

2. Derechos a recibir Efectivo y Equivalentes y Bienes o Servicios a Recibir.

Concepto	2022	2021
CUENTAS POR COBRAR A CORTO PLAZO	\$0.00	\$0.00
DEUDORES DIVERSOS POR COBRAR A CORTO PLAZO	\$3,225.00	\$57,318.83
INGRESOS POR RECUPERAR A CORTO PLAZO	\$0.00	\$0.00
DEUDORES POR ANTICIPOS DE LA TESORERÍA A CORTO PLAZO	\$0.00	\$0.00
OTROS DERECHOS A RECIBIR EFECTIVO O EQUIVALENTES A CORTO PLAZO	\$1,858.00	\$25,801.20
Suma	\$ 5,083.00	\$ 83,120.03

Cuentas por cobrar a corto plazo.

Las cuentas por cobrar a corto plazo se integran de los créditos a los trabajadores por la compra de libros, mismos que a la fecha actual se encuentran liquidados.

Deudores diversos por cobrar a corto plazo.

Representa el monto de los derechos de cobro a favor de la Institución, principalmente relacionados con viáticos y préstamos al personal de confianza y sindicalizado.

Nombre de la cuenta	Saldo Deudor
DEUDORES DIVERSOS POR COBRAR A CORTO PLAZO	
Gastos por comprobar	\$0.00
Préstamos Personales	\$3,225.00
Magaña Patrón Claudia Candelaria	\$1,250.00
Peralta Jimenez Aida Carlota	\$625.00
Vivas Che Luis Román	\$1,350.00
Suma Deudores Diversos a Corto Plazo	\$3,225.00

Deudores por Anticipos de la Tesorería a Corto Plazo

Representa los anticipos entregados a personal de la Institución por concepto de fondos rotatorios.

Nombre de la cuenta	Saldo Deudor
DEUDORES POR ANTICIPOS DE LA TESORERÍA A CORTO PLAZO	
Deudores por Fondos Rotatorios	\$0.00
Rosado Rodríguez Jorge Román	\$0.00
Fuentes Castillo Maria Elizabeth	\$0.00
Lozano Reyes Oswaldo Rosemberg	\$0.00
Alamilla Magaña Claudio Alfonso	\$0.00
SUMA DEUDORES POR ANTICIPOS DE LA TESORERÍA A CORTO PLAZO	\$0.00

Otros Derechos a recibir Efectivo y Equivalentes a Corto Plazo.

Representan los derechos de cobro originados en el desarrollo de las actividades del ente público, de los cuales se espera recibir una contraprestación representada en recursos, bienes o servicios; en un plazo menor o igual a doce meses, no incluidos en las cuentas anteriores.

Nombre de la cuenta	Saldo Deudor
Otros Derechos a Recibir Efectivo o Equivalentes a Corto Plazo	
Subsidio al Empleo	\$1,858.00
SUMA Otros Derechos a Recibir Efectivo o Equivalentes a C	\$1,858.00

3. Derechos a recibir Bienes o Servicios

Anticipo a Proveedores por Prestación de Servicios a Corto Plazo

Representa los anticipos entregados a proveedores por prestación de servicios, previos a la recepción parcial o, que serán exigibles en un plazo menor o igual a doce meses.

Nombre de la cuenta	Saldo Deudor
ANTICIPO A PROVEEDORES POR ADQUISICIÓN DE BIENES Y PRESTACIÓN DE SERVICIOS A CORTO PLAZO	
Anticipo a Proveedores por Prestación de Servicios a Corto Plazo	
Axa Seguros S.A. de C.V.	\$47,061.75
Suma Anticipo a Proveedores por Prestación de Servicios a Corto Plazo	\$47,061.75

Notas a los Estados Financieros
Al 31 de diciembre de 2022
Estado de Campeche



Ente Público: Instituto Campechano

4. Bienes Disponibles para su Transformación o Consumo (inventarios)

Inventario de mercancías para venta.

Los inventarios se valúan con el método de costos promedios. El inventario de Mercancías para Ventas se integra por las existencias físicas de libros, los cuales se enajenan a la comunidad del Instituto y público en general.

Nombre de la cuenta	Saldo Deudor
Mercancías Adquiridas para su Comercialización	
Almacén de Librería	\$103,802.55
Total Mercancías Adquiridas para su Comercialización	\$103,802.55

Bienes en tránsito

Al cierre de este período no se cuenta con bienes en tránsito.

5. Almacén.

Almacén de materiales y suministros de consumo.

Al cierre de este período no se cuenta con almacén de materiales y suministros de consumo.

Estimación por pérdida o deterioro de Activos Circulantes.

Al cierre de este período no se tiene estimación por pérdida o deterioro de activos circulantes.

Otros Activos Circulantes

Valores en garantía.

Al cierre de este período no se tienen valores en garantía:

Nombre de la cuenta	Saldo Deudor
VALORES EN GARANTÍA	
Depósitos en Garantía	\$0.00
Suma Depósitos de Fondos de Terceros en Garantía	\$0.00

Deudores Diversos a largo plazo.

Al cierre de este período no se tienen deudores diversos a largo plazo.

Nombre de la cuenta	Saldo Deudor
DEUDORES DIVERSOS A LARGO PLAZO	\$0.00

6. Inversiones Financieras A la presente fecha no se tiene Inversiones Financieras por parte de la Institución

7. Inversiones financieras, saldos de las participaciones y aportaciones de capital

A la presente fecha no se tienen inversiones financieras, la Institución no recibe participaciones y no se realizaron aportaciones al capital

Activo No Circulante. Destacan las principales partidas del Activo No Circulante las siguientes:

Concepto	Saldo Acreedor
BIENES MUEBLES	\$19,462,087.24
DEPRECIACIÓN, DETERIORO Y AMORTIZACIÓN ACUMULADA	-\$17,980,201.78
OTROS ACTIVOS NO CIRCULANTES	\$36,284.98
Suma	\$1,518,170.44

8. Bienes Muebles. Los Bienes Muebles, considerados inversiones en activos fijos, se registran a su costo de adquisición y donación.

Nombre de la cuenta	Saldo Deudor
BIENES MUEBLES	
MOBILIARIO Y EQUIPO DE ADMINISTRACIÓN	\$10,129,756.31
Muebles de oficina y estantería	\$3,785,783.19
Muebles, excepto de oficina y estantería	\$12,487.62
Equipo de cómputo y de tecnología de la información Bienes	\$5,422,098.02
Otros mobiliarios y equipos de administración	\$909,387.48
MOBILIARIO Y EQUIPO EDUCACIONAL Y RECREATIVO	\$3,529,764.36
Equipos y aparatos audiovisuales	\$2,689,702.69
Cámaras fotográficas y de video	\$240,288.15
Otro mobiliario y equipo educacional y recreativo	\$599,773.52
EQUIPO E INSTRUMENTAL MÉDICO Y DE LABORATORIO	\$454,250.20
Equipo médico y de laboratorio	\$360,630.48
Instrumental médico y de laboratorio	\$93,619.72
VEHÍCULOS Y EQUIPO TERRESTRE	\$1,965,859.20
Vehículos y equipo terrestre	\$1,965,859.20
MAQUINARIA, OTROS EQUIPOS Y HERRAMIENTAS	\$3,046,729.35
Maquinaria y equipo industrial	\$73,054.57
Sistemas de aire acondicionado, calefacción y de refrigeración	\$1,974,928.99
Equipo de comunicación y telecomunicación	\$435,845.86
Equipos de generación eléctrica, aparatos y accesorios eléctricos	\$69,114.92
Herramientas y máquinas-herramienta	\$86,475.98
Otros equipos bienes muebles	\$407,309.03

Notas a los Estados Financieros
Al 31 de diciembre de 2022
Estado de Campeche



Ente Público: Instituto Campechano

COLECCIONES, OBRAS DE ARTE Y OBJETOS VALIOSOS	\$335,727.82
Bienes artísticos y culturales y científicos	\$313,107.82
Objetos de valor	\$22,620.00
Suma de Bienes Muebles	\$19,462,087.24

Depreciación, Deterioro y Amortización Acumulada de Bienes

Se informa de manera agrupada por cuenta, los rubros de Bienes Muebles, los montos de la depreciación del ejercicio y la acumulada, el método utilizado de la depreciación es Línea Recta, las tasas aplicadas y los criterios de aplicación de los mismos aplicamos la Guía de Vida Útil Estimada y Porcentajes de Depreciación de los Parámetros de Estimación de Vida Útil emitidos por el CONAC. Al cierre de este período los Bienes Muebles e inmuebles se encuentran en condiciones Óptimas (buenas) de uso.

Nombre de la cuenta	Saldo Acreedor
DEPRECIACIÓN ACUMULADA DE BIENES MUEBLES	
Depreciación Acumulada de Mobiliario y Equipo de Administración	\$9,646,596.27
Dep. Acum. de Muebles de Oficina y Estantería	\$3,522,626.69
Dep. Acum. de Muebles, excepto de Oficina y Estantería	\$10,258.38
Dep. Acum. de Eq. de Cómputo y de Tecno. de la Inform. Bienes Informáticos	\$5,357,303.68
Dep. Acum. de Otros Mobiliarios y Eq. de Administración	\$756,407.52
Depreciación Acumulada de Mobiliario y Equipo Educativo y Recreativo	\$3,514,742.80
Dep. Acum. de Equipos y Aparatos Audiovisuales	\$2,674,880.13
Dep. Acum. de Cámaras Fotográficas y de Video	\$240,264.15
Dep. Acum. de Otro Mob. y Eq. Educativo y Recreativo	\$599,598.52
Depreciación Acumulada de Equipo e Instrumental Médico y de laboratorio Laboratorio	\$454,158.20
Dep. Acum. Equipo Médico y de Laboratorio	\$360,563.48
Dep. Acum. Instrumental Médico y de Laboratorio	\$93,594.72
Depreciación Acumulada de Vehículos y Equipo de Transporte	\$1,964,718.72
Dep. Acum. de Vehículos y Equipo Terrestre	\$1,964,718.72
Depreciación Acumulada de Maquinaria, Otro Equipo y Herramientas	\$2,399,985.79
Dep. Acum. de Maquinaria y Equipo Industrial	\$44,584.75
Dep. Acum. de Sist. de Aire Acond., Calefacc. y de Refrig. Ind. y C	\$1,525,463.51
Dep. Acum. de Eq. de Comunicación y Telecomunicación	\$324,692.05
Dep. Acum. de Eq. de Gen. Eléct., Aparat. y Acc. Eléct. Maq. y E	\$54,152.55
Dep. Acum. de Herramientas y Máquinas-Herramienta	\$60,122.40
Dep. Acum. de Otros Equipos Bienes Muebles	\$390,970.53
Suma de Depreciación Acumulada de Bienes Muebles	\$17,980,201.78

Activos Intangibles. Representa el monto de derechos por el uso de activos de propiedad comercial, intelectual y otros.

Nombre de la cuenta	Saldo Deudor
BIENES INTANGIBLES	
Software	\$0.00
Licencias Informáticas e intelectuales	\$0.00
Suma Activos Intangibles	\$0.00

9. Bienes Inmuebles, Infraestructura y Construcciones en proceso.

Su monto representa todo tipo de bienes inmuebles, infraestructura y construcciones; así como los gastos derivados de actos de su adquisición, adjudicación, expropiación e indemnización.

Nombre de la cuenta	Saldo Deudor
BIENES INMUEBLES, INFRAESTRUCTURA Y CONSTRUCCIONES EN PROCESO	
Edificios no residenciales y locales	\$0.00

Notas a los Estados Financieros
Al 31 de diciembre de 2022
Estado de Campeche



Ente Público: Instituto Campechano

Bienes Muebles, Intangibles y Depreciaciones Se integra de la siguiente manera:

Concepto	2022	2021
MOBILIARIO Y EQUIPO DE ADMINISTRACIÓN	\$10,129,756.31	\$11,472,297.52
MOBILIARIO Y EQUIPO EDUCACIONAL Y RECREATIVO	\$3,529,764.36	\$3,727,562.46
EQUIPO E INSTRUMENTAL MÉDICO Y DE LABORATORIO	\$454,250.20	\$457,253.58
VEHICULOS Y EQUIPO DE TRANSPORTE	\$1,965,859.20	\$1,965,860.20
MAQUINARIA, OTROS EQUIPOS Y HERRAMIENTAS	\$3,046,729.35	\$3,505,387.59
COLECCIONES, OBRAS DE ARTE Y OBTETOS VALIOSOS	\$335,727.82	\$335,727.82
Subtotal BIENES MUEBLES	\$ 19,462,087.24	\$ 21,464,089.17
SOFTWARE	\$ 0.00	\$ 0.00
LICENCIAS	\$ 0.00	\$ 0.00
Subtotal ACTIVOS INTANGIBLES	\$ 0.00	\$ 0.00
DEPRECIACIÓN ACUMULADA DE BIENES MUEBLES	\$17,980,201.78	\$19,302,288.30
AMORTIZACIÓN ACUMULADA DE BIENES MUEBLES	\$ 0.00	\$ 0.00
Subtotal DEPRECIACIÓN, DETERIORO Y AMORTIZACIÓN	\$17,980,201.78	\$19,302,288.30
Bienes Entregados en Comodato	\$36,284.98	\$36,284.98
Suma BIENES EN COMODATO	\$36,284.98	\$36,284.98
Suma ACTIVO NO CIRCULANTE	\$1,518,170.44	\$2,198,085.85

Activos Diferidos. Al cierre de este periodo no se tienen activos diferidos.

10. Estimación por Pérdida o Deterioro de Activos Circulantes. Al cierre de este periodo no se tiene estimación por pérdida o deterioro de activos circulantes.

11. Otros Activos.

Bienes en Comodato

Son aquellos bienes muebles que proporcionan un servicio, los cuales no son adquiridos con recursos del Instituto, pero forman parte de los activos del Instituto.

Nombre de la cuenta	Saldo Deudor
BIENES EN COMODATO	
Bienes Entregados en Comodato	\$36,284.98

Pasivo

Este género se compone de dos grupos, el Pasivo Circulante y el Pasivo No Circulante, en éstos inciden pasivos derivados de operaciones por servicios personales, cuentas por pagar por operaciones presupuestarias devengadas y contabilizadas al cierre de este periodo; pasivos por obligaciones laborales. A continuación, se presenta la integración del pasivo:

Concepto	2022	2021
PASIVO CIRCULANTE	\$8,511,602.42	\$9,184,552.89
PASIVO NO CIRCULANTE	\$42,630,590.76	\$41,203,684.99
SUMA PASIVO	\$51,142,193.18	\$50,388,237.88

Pasivo Circulante Destacan las principales partidas del Pasivo Circulante las siguientes:

Concepto	Saldo Acreedor
SERVICIOS PERSONALES POR PAGAR A CORTO PLAZO	\$1,926,925.48
PROVEEDORES POR PAGAR A CORTO PLAZO	\$30.00
PARTICIPACIONES Y APORTACIONES POR PAGAR A CORTO PLAZO	\$0.00
TRANSFERENCIAS OTORGADAS POR PAGAR A CORTO PLAZO	\$0.00
RETENCIONES Y CONTRIBUCIONES POR PAGAR A CORTO PLAZO	\$6,560,876.39
DEVOLUCIONES DE LA LEY DE INGRESOS POR PAGAR A CORTO PLAZO	\$0.00
OTRAS CUENTAS POR PAGAR A CORTO PLAZO	\$3,853.55
OTROS FONDOS DE TERCEROS EN GARANTÍA Y/O ADMINISTRACIÓN A CORTO PLAZO	\$0.00
INGRESOS POR CLASIFICAR	\$19,917.00
Suma	\$8,511,602.42

Notas a los Estados Financieros
Al 31 de diciembre de 2022
Estado de Campeche



Ente Público: Instituto Campechano

Servicios Personales por Pagar a Corto Plazo

Las obligaciones de pago por prestación de servicios que se informan corresponden a los pagos de seguridad social pendientes de pago, las cuales serán liquidadas en un tiempo menor o igual a 365 días.

Nombre de la cuenta	Saldo Acreedor
Remuneración por pagar al Personal de carácter permanent	\$14,005.61
Sueldos al personal de Base	\$14,005.61
Seguridad Social y Seguros por Pagar a CP	\$1,912,919.87
Cuotas al IMSS	\$544,227.61
Aportaciones al INFONAVIT	\$610,320.37
Aportaciones al sistema de ahorro para el retiro	\$758,371.89
Suma de Servicios Personales por Pagar a Corto Plazo	\$1,926,925.48

Proveedores por Pagar a Corto Plazo.

Las obligaciones de pago a proveedores que se informan corresponden a la adquisición de bienes y servicios pendientes de pago, las cuales serán liquidadas en un tiempo menor o igual a 365 días.

Nombre de la cuenta	Saldo Acreedor
Deudas por Adquisición de Bienes y Contratación de Servicios por Pagar a CP	\$30.00
Marco Antonio Rodríguez Rentería	\$30.00
Suma de Proveedores por Pagar a corto Plazo	\$30.00

Participaciones y Aportaciones por Pagar a Corto Plazo.

Las Participaciones y Aportaciones por pagar a corto plazo, corresponden a las transferencias por realizar al INIFEEC por el programa Fondo de Aportaciones Múltiples (FAM)

Nombre de la cuenta	Saldo Acreedor
Participaciones y Aportaciones por Pagar a Corto Plazo	
Convenios por Pagar a Corto Plazo	\$0.00
Suma de Participaciones y Aportaciones por Pagar a Corto Plazo	\$0.00

Transferencias Otorgadas por Pagar a Corto Plazo.

Las transferencias otorgadas por pagar a corto plazo, corresponden a los pagos a realizar por concepto de apoyo de lentes y apoyos económicos.

Nombre de la cuenta	Saldo Acreedor
Transferencias Otorgadas por Pagar a Corto Plazo	
Premios, recompensas, estímulos y ayudas culturales y sociales	\$0.00
Suma de Transferencias Otorgadas por Pagar a Corto Plazo	\$0.00

Retenciones y Contribuciones por Pagar a Corto Plazo.

Los saldos que integran esta cuenta corresponden a obligaciones fiscales, cuotas y descuentos contractuales a favor de instituciones como SAT, INFONAVIT, IMSS, por retenciones realizadas por diferentes conceptos, las cuales serán liquidadas en un tiempo menor o igual a 365 días.

Nombre de la cuenta	Saldo Acreedor
RETENCIONES Y CONTRIBUCIONES POR PAGAR A CORTO PLAZO	
Retenciones de Impuestos por Pagar a CP	\$2,924,200.00
ISR Retenido por Salarios	\$2,870,187.00
Retención de ISR por Servicios Profesionales	\$54,013.00
Retenciones del Sistema de Seguridad Social por Pagar a CP	\$870,283.75
Retención IMSS	\$145,253.97
Retención Infonavit	\$725,029.78
Impuestos Sobre Nómina y Otros que Deriven de una Relación Laboral por Pagar a CP	\$587,912.00
Impuestos sobre nóminas	\$442,039.00
Otros impuestos que se deriven de una relación laboral	\$145,873.00
Otras Retenciones y Contribuciones por Pagar a CP	\$2,178,480.64
Cuota Sindical	\$2,178,465.23
Pensión Alimenticia	\$2.29
Fonacot	\$14.92
Confipresta	-\$1.80
Suma de Retenciones y Contribuciones por Pagar a Corto Plazo	\$6,560,876.39

PA

Notas a los Estados Financieros
Al 31 de diciembre de 2022
Estado de Campeche



Ente Público: Instituto Campechano

Devoluciones de la Ley de Ingresos por Pagar a Corto Plazo

Se remanentes de recursos no ejercidos en el ejercicio a reintegrar a más tardar los primeros 15 días del mes de enero.

Nombre de la cuenta	Saldo Acreedor
Devoluciones de la ley de Ingresos por Pagar a Corto Plazo	
Devoluciones de la ley de Ingresos por Pagar a Corto Plazo	\$0.00
Total de Devoluciones de la ley de Ingresos por Pagar a Corta Plazo	\$0.00

Otras Cuentas por Pagar a Corto Plazo.

Se tienen rendimientos financieros de programas estatales y federales, mismos que serán reintegrados y una cuenta por pagar a corto plazo.

Nombre de la cuenta	Saldo Acreedor
OTRAS CUENTAS POR PAGAR A CORTO PLAZO	
Rendimiento Cta. 18000206413 (Nómina 2022)	\$1,165.24
Rendimiento Cta. 18000206492 (Convenio SEP 2022)	\$2,651.86
Rendimiento Cta. 18000224278 (FAM ES 2022)	\$36.45
Total de Otras Cuentas por Pagar a Corto Plazo	\$3,853.55

Fondos y bienes de terceros en garantía y/o administración.

Son los recursos recibidos por concepto de becas Pablo García, los cuales son aplicados a las colegiaturas de posgrado de los alumnos que cursan las maestrías en la Institución.

Nombre de la cuenta	Saldo Acreedor
FONDOS Y BIENES DE TERCEROS EN GARANTIA Y/O ADMINISTRACIÓN A CORTO PLAZO	
Fundación Pablo García	\$0.00
Total de Fondos y Bienes de Terceros en Garantía y/o Administración a Corto Plazo	\$0.00

Ingresos por clasificar.

Son los ingresos por clasificar correspondientes a depósitos realizados en la cuenta de ingresos propios no identificados, mismos que serán clasificados a las cuentas de ingresos correspondientes en el siguiente periodo.

Nombre de la cuenta	Saldo Acreedor
INGRESOS POR CLASIFICAR	
Depósitos no identificados	\$19,917.00
Total de Ingresos por Clasificar	\$19,917.00

Pasivo No Circulante Destacan las principales partidas del Pasivo Circulante las siguientes:

Nombre de la cuenta	Saldo Acreedor
PROVISIÓN PARA PENSIONES A LARGO PLAZO	\$42,630,590.76
Suma	\$42,630,590.76

Provisión para Pensiones a Largo Plazo Son las provisiones que se realizaron para pensiones a largo plazo.

Nombre de la cuenta	Saldo Acreedor
Provisión para Pensiones a Largo Plazo	
Retención de Fondo de Jubilación	\$34,443,447.15
Aportación Fondo de Jubilación I.C.	\$8,187,143.61
Total de Provisión para Pensiones a Largo Plazo	\$42,630,590.76

Notas a los Estados Financieros
Al 31 de diciembre de 2022
Estado de Campeche



Ente Público: Instituto Campechano

II) NOTAS AL ESTADO DE ACTIVIDADES

Ingresos de Gestión

Los Ingresos de la Gestión del Instituto se integran por los rubros que a continuación se detallan:

Productos

Son ingresos que corresponden a Productos por concepto de rendimientos financieros de las cuentas bancarias productivas del Instituto.

Ingresos por Venta de Bienes y Servicios

Corresponden a los Derechos por Ingresos por Venta de Bienes y Servicios (Ingresos Propios), que se obtienen de los diferentes Servicios de Educación que imparten las diferentes Escuelas que forman parte del Instituto.

Participaciones, Aportaciones, Convenios, Incentivos Derivados de la Colaboración Fiscal, Fondos Distintos de Aportaciones, Transferencias, Asignaciones, Subsidios y Subvenciones, y Pensiones y Jubilaciones

Las Participaciones, Aportaciones, Convenios, Incentivos Derivados de la Colaboración Fiscal, Fondos Distintos de Aportaciones, Transferencias, Asignaciones, Subsidios y Subvenciones, y Pensiones y Jubilaciones del Instituto se integran por los rubros que a continuación se detallan:

Transferencias, Asignaciones, Subsidios y Subvenciones, y Pensiones y Jubilaciones

Son los recursos financieros ordinarios que anualmente autoriza el Estado por Transferencias y Asignaciones a Órganos Autónomos y se destinan exclusivamente a cubrir Capítulo 1000 Servicios Personales, así como los autorizados por el gobierno federal por Subsidios y Subvenciones a través de los convenios celebrados con la Secretaría de Educación Pública.

Concepto	2022	2021
INGRESOS DE LA GESTIÓN	\$20,962,107	\$20,000,855
PARTICIPACIONES, APORTACIONES, CONVENIOS, INCENTIVOS DERIVADOS DE LA COLABORACIÓN FISCAL, FONDOS DISTINTOS DE APORTACIONES, TRANSFERENCIAS, ASIGNACIONES, SUBSIDIOS Y SUBVENCIONES, Y PENSIONES Y JUBILACIONES	\$176,110,691	\$170,666,844
OTROS INGRESOS Y BENEFICIOS	\$0.00	\$0.00
Total de INGRESOS Y OTROS BENEFICIOS	\$197,072,798	\$190,667,700

Concepto	2022	2021
INGRESOS Y OTROS BENEFICIOS		
Ingresos de la Gestión	20,962,107	20,000,855
Impuestos	0	0
Cuotas y Aportaciones de Seguridad Social	0	0
Contribuciones de Mejoras	0	0
Derechos	0	0
Productos	4,794	10,685
Aprovechamientos	0	0
Ingresos por Venta de Bienes y Prestación de Servicios	20,957,312.84	19,990,170
Participaciones, Aportaciones, Convenios, Incentivos Derivados de la Colaboración Fiscal, Fondos Distintos de Aportaciones, Transferencias, Asignaciones, Subsidios y Subvenciones, y Pensiones y Jubilaciones	176,110,691	170,666,844
Participaciones, Aportaciones, Convenios, Incentivos Derivados de la Colaboración Fiscal, Fondos Distintos de Aportaciones	0	0
Transferencias, Asignaciones, Subsidios y Subvenciones, y Pensiones y Jubilaciones	176,110,691	170,666,844
Otros Ingresos y Beneficios	0	0
Ingresos Financieros	0	0
Incremento por Variación de Inventarios	0	0
Disminución del Exceso de Estimaciones por Pérdida o Deterioro	0	0
Obsolescencia	0	0
Disminución del Exceso de Provisiones	0	0
Otros Ingresos y Beneficios Varios	0	0
Total de Ingresos y Otros Beneficios	197,072,798	190,667,700

El apartado Transferencias, Asignaciones, Subsidios y Otras ayudas está integrado de la siguiente manera:

Concepto	Importe
Secretaría de Finanzas del Estado de Campeche	
Transferencias y Asignaciones	\$176,110,691.00
Total	\$176,110,691.00

Notas a los Estados Financieros
Al 31 de diciembre de 2022
Estado de Campeche



Ente Público: Instituto Campechano

	Fuente de Ingresos	Ingresos Devengados
51.00	PRODUCTOS	\$4,794.12
	Intereses Financieros	
	Intereses Financieros Ingresos Propios	\$4,793.63
	Intereses Financieros Becas Santander Apoyo a la Manutención	\$0.49
73.00	INGRESOS POR VENTA DE BIENES Y PRESTACIÓN DE SERVICIOS DE ENTIDADES PARAESTATALES Y FIDEICOMISOS NO EMPRESARIALES Y NO FINANCIEROS	\$20,957,312.84
	Ingresos por Prestación de Servicios de Entidades Paraestatales y Fideicomisos no Empresariales y no Financieros	
	Ingresos por Prestación de bienes y servicios - Ingresos Escolares	\$14,614,402.50
	Ingresos por Prestación de bienes y servicios - Ingresos No Escolares	\$6,324,910.34
	Convenio Santander Programa "Becas Santander Estudios Apoyo a manutención 2022"	\$18,000.00
91.00	TRANSFERENCIAS Y ASIGNACIONES	\$176,110,691.00
	Transferencias y Asignaciones para Financiar Gastos Corrientes	
	Ingresos de Libre Disposición	\$145,681,793.00
	Remesas Estatales Capítulo 1000	\$142,881,793.00
	Remesa Estatal Complemento de Apoyo Educativo	\$2,800,000.00
	Transferencias Federales Etiquetadas	\$30,428,898.00
	Programa U006 Convenio SEP 2022	\$19,179,729.00
	FAM ES 2022	\$11,249,169.00
	Total	\$197,072,797.96

NOTA 15. Gastos y Otras Pérdidas:

Los gastos de funcionamiento, transferencias, asignaciones, subsidios y otras ayudas, corresponden a las erogaciones que se ejercen con el presupuesto anual del Instituto Campechano de acuerdo a las fuentes de financiamientos básicas, clasificados en capítulos, siendo los más representativos los Servicios Personales, Materiales y Suministros, Servicios Generales, Ayudas Sociales y Otros Gastos según se detalla a continuación:

Concepto	2022	2021
GASTOS DE FUNCIONAMIENTO	\$184,600,963	\$183,637,611
TRANSFERENCIAS, ASIGNACIONES, SUBSIDIOS Y OTRAS AYUDAS	\$418,565	\$746,900
PARTICIPACIONES Y APORTACIONES	\$11,249,169.00	\$10,247,102.78
INTERESES, COMISIONES Y OTROS GASTOS DE LA DEUDA PUBLICA	\$0.00	\$0.00
OTROS GASTOS Y PÉRDIDAS EXTRAORDINARIAS	\$710,743	\$813,561
INVERSIÓN PÚBLICA	\$0	\$0
Total de GASTOS Y OTRAS PÉRDIDAS	\$196,979,440	\$195,445,175

Concepto	2022	2021
GASTOS Y OTRAS PÉRDIDAS		
Gastos de Funcionamiento	184,600,963	183,637,611
Servicios Personales	155,901,951	155,802,685
Materiales y Suministros	5,694,608	6,273,896
Servicios Generales	23,004,404	21,561,030
Transferencias, Asignaciones, Subsidios y Otras Ayudas	418,565	746,900
Transferencias Internas y Asignaciones al Sector Público	0	0
Transferencias al Resto del Sector Público	0	0
Subsidios y Subvenciones	0	0
Ayudas Sociales	418,565	746,900
Pensiones y Jubilaciones	0	0
Transferencias a Fideicomisos, Mandatos y Contratos Análogos	0	0
Transferencias a la Seguridad Social	0	0
Donativos	0	0
Transferencias al Exterior	0	0

Notas a los Estados Financieros
Al 31 de diciembre de 2022
Estado de Campeche



Ente Público: Instituto Campechano

Participaciones y Aportaciones	11,249,169	10,247,103
Participaciones	0	0
Aportaciones	0	0
Convenios	11,249,169	10,247,103
Intereses, Comisiones y Otros Gastos de la Deuda Pública	0	0
Intereses de la Deuda Pública	0	0
Comisiones de la Deuda Pública	0	0
Gastos de la Deuda Pública	0	0
Costo por Coberturas	0	0
Apoyos Financieros	0	0
Otros Gastos y Pérdidas Extraordinarias	710,743	813,561
Estimaciones, Depreciaciones, Deterioros, Obsolescencia y	710,743	813,561
Provisiones	0	0
Disminución de Inventarios	0	0
Aumento por Insuficiencia de Estimaciones por Pérdida o Deterioro	0	0
Aumento por Insuficiencia de Provisiones	0	0
Otros Gastos	0	0
Inversión Pública	0	0
Inversión Pública no Capitalizable	0	0
Total de Gastos y Otras Pérdidas	196,979,440	195,445,175

	<u>Objeto del Gasto</u>	<u>Egresos Devengado</u>
1000	SERVICIOS PERSONALES	\$155,901,950.77
1100	REMUNERACIONES AL PERSONAL DE CARÁCTER PERMANENTE	\$50,845,163.19
1132	Sueldos al personal de Base	\$50,845,163.19
1200	Remuneraciones al personal de carácter transitorio	\$0.00
1241	Retribución a los representantes de los trabajadores y de los patrones:	\$0.00
1300	REMUNERACIONES ADICIONALES Y ESPECIALES	\$14,673,807.53
1321	Primas vacacional y dominical	\$3,528,966.94
1322	Aguinaldo o Gratificación de Fin de año	\$7,134,247.81
1331	Remuneraciones por Horas extraordinarias	\$2,912.86
1342	Compensación por adquisición de Material didáctico	\$51,180.12
1343	Compensaciones por servicios eventuales	\$385,228.70
1344	Compensaciones por servicios especiales	\$457,292.21
1346	Previsión social múltiple	\$3,113,978.89
1400	SEGURIDAD SOCIAL	\$15,404,552.18
1412	Cuotas al IMSS	\$6,675,618.94
1421	Aportaciones al INFONAVIT	\$3,819,430.83
1431	Aportaciones al sistema de ahorro para el retiro	\$4,745,062.38
1441	Aportaciones para el seguro de vida del personal	\$164,440.03
1500	OTRAS PRESTACIONES SOCIALES Y ECONÓMICAS	\$73,756,017.87
1531	Prestaciones y haberes de retiro	\$60,177,968.11
1541	Prestaciones contractuales	\$13,542,552.39
1591	Otras prestaciones sociales y económicas	\$35,497.37
1600	PREVISIONES	\$0.00
1611	Previsiones de carácter laboral, económica y de seguridad social	\$0.00
1700	PAGO DE ESTÍMULOS A SERVIDORES PÚBLICOS	\$1,222,410.00
1713	Estímulos	\$1,222,410.00
2000	MATERIALES Y SUMINISTROS	\$5,694,608.10
2100	Materiales de administración, emisión de documentos y artículos oficiales	\$2,233,985.24
2111	Materiales, útiles y equipos menores de oficina	\$363,463.62
2141	Materiales, útiles, equipos y bienes informáticos para el procesamiento de información	\$632,208.91
2151	Material impreso e información digital	\$692,795.90
2161	Material de limpieza	\$543,934.13
2171	Materiales y útiles de enseñanza	\$235.60
2181	Materiales para el registro e identificación de bienes y personas	\$1,347.08
2200	ALIMENTOS Y UTENSILIOS	\$375,988.17
2211	Productos alimenticios para personas	\$239,459.11
2231	Utensilios para el servicio de alimentación	\$136,529.06
2300	MATERIAS PRIMAS Y MATERIALES DE PRODUCCIÓN Y COMERCIA	\$144,031.74
2341	Combustibles, lubricantes, aditivos, carbón y sus derivados adquiridos	\$135.00
2351	Productos químicos, farmacéuticos y de laboratorio adquiridos como insumos	\$89,815.03
2361	Productos metálicos y a base de minerales no metálicos adquiridos como insumos	\$53,041.70
2371	Productos de cuero, piel, plástico y hule adquiridos como materia prima	\$1,040.01
2400	MATERIALES Y ARTÍCULOS DE CONSTRUCCIÓN Y DE REPARACIÓN	\$851,767.78
2411	Productos minerales no metálicos	\$409.59

Notas a los Estados Financieros
Al 31 de diciembre de 2022
Estado de Campeche



Ente Público: Instituto Campechano

2421	Cemento y productos de concreto	\$23,421.45
2431	Cal, yeso y productos de yeso	\$961.11
2441	Madera y productos de madera	\$43,093.44
2461	Material eléctrico y electrónico	\$362,299.55
2471	Artículos metálicos para la construcción	\$65,941.25
2481	Estructura y manufacturas	\$81,808.59
2491	Otros materiales y artículos de construcción y reparación	\$273,832.80
2500	Productos químicos, farmacéuticos y de laboratorio	\$42,094.52
2511	Productos químicos básicos	\$41,833.56
2531	Medicinas y productos farmacéuticos	\$18.00
2561	Fibras sintéticas, hules, plásticos y derivados	\$242.96
2600	COMBUSTIBLES, LUBRICANTES Y ADITIVOS	\$1,300,000.00
2611	Combustibles	\$1,300,000.00
2700	VESTUARIO, BLANCOS, PRENDAS DE PROTECCIÓN Y ARTÍCULOS	\$207,077.18
2711	Vestuario y uniformes	\$95,738.68
2721	Prendas de seguridad y protección personal	\$16,896.50
2731	Artículos deportivos	\$63,113.00
2741	Productos textiles	\$31,329.00
2900	HERRAMIENTAS, REFACCIONES Y ACCESORIOS MENORES	\$539,663.47
2911	Herramientas menores	\$33,918.27
2921	Refacciones y accesorios menores de edificios	\$16,297.04
2931	Refacciones y accesorios menores de mobiliario y equipo de adminis	\$99,478.08
2941	Refacciones y accesorios menores de equipo de cómputo y tecnologi	\$351,512.83
2961	Refacciones y accesorios menores de equipo de transporte	\$2,027.51
2981	Refacciones y accesorios menores de maquinaria y otros equipos	\$36,052.80
2991	Refacciones y accesorios menores otros bienes muebles	\$376.94
3000	SERVICIOS GENERALES	\$23,004,404.24
3100	SERVICIOS BÁSICOS	\$4,161,476.64
3111	Servicio de Energía eléctrica	\$2,397,385.46
3131	Servicio de Agua	\$398,449.14
3141	Servicio telefónico tradicional	\$96,999.36
3161	Servicios de telecomunicaciones y satélites	\$28,918.80
3171	Servicios de acceso de Internet, redes y procesamiento de informac	\$1,219,570.97
3181	Servicios postales y telegráficos	\$20,152.91
3200	SERVICIOS DE ARRENDAMIENTO	\$1,510,082.94
3221	Arrendamiento de edificios y Locales	\$24,882.67
3231	Arrendamiento de mobiliario y equipo de administración, educacional	\$864,113.24
3251	Arrendamiento de equipo de transporte	\$8,004.00
3271	Patentes, Regalias y Otros	\$555,315.03
3291	Otros arrendamientos	\$57,768.00
3300	SERVICIOS PROFESIONALES, CIENTÍFICOS, TÉCNICOS Y OTROS S	\$8,159,908.65
3311	Servicios legales, de contabilidad, auditoría y relacionados	\$1,902,765.41
3321	Servicios de diseño, arquitectura, ingeniería y actividades relacionad	\$114,803.14
3331	Servicios de consultoría administrativa, procesos, técnica, en TI, y pa	\$1,217,156.07
3341	Servicios de capacitación a servidores públicos	\$3,677,856.92
3351	Estudios e investigaciones	\$2,813.77
3361	Servicios de apoyo administrativo, fotocopiado e impresión	\$284,409.77
3371	Servicios de protección y seguridad	\$86,250.64
3381	Servicios de vigilancia	\$873,852.93
3400	SERVICIOS FINANCIEROS, BANCARIOS Y COMERCIALES	\$443,818.49
3411	Servicios financieros y bancarios	\$215,469.17
3451	Seguro de bienes patrimoniales	\$228,349.32
3500	SERVICIOS DE INSTALACIÓN, REPARACIÓN, MANTENIMIENTO Y C	\$4,255,875.49
3511	Conservación y mantenimiento menor de inmuebles	\$1,848,763.18
3521	Instalación, reparación, mantenimiento y conservación de mobiliario y	\$687,892.00
3531	Instalación, reparación, mantenimiento y conservación de equipo de	\$522.00
3551	Reparación, mantenimiento y conservación de vehículos terrestres, a	\$189,542.47
3581	Servicios de lavandería, limpieza y manejo de desechos	\$1,517,903.84
3591	Servicios de jardinería y fumigación	\$11,252.00
3600	SERVICIOS DE COMUNICACIÓN SOCIAL Y PUBLICIDAD	\$261,590.60
3611	Periódicos y revistas	\$19,581.00
3612	Impresiones y Publicaciones Oficiales	\$1,480.00
3613	Radio y televisión	\$116,324.00
3621	Difusión por radio, televisión y otros medios de mensajes comerciale	\$34,205.60
3631	Servicios de creatividad, preproducción y producción de publicidad, e	\$90,000.00
3700	Servicios de traslado y viáticos	\$740,115.65

Notas a los Estados Financieros
Al 31 de diciembre de 2022
Estado de Campeche



Ente Público: Instituto Campechano

3711	Pasajes aéreos	\$476,525.01
3751	Viáticos en el país	\$259,007.38
3781	Servicios integrales de traslado y viáticos	\$4,583.26
3800	SERVICIOS OFICIALES	\$213,861.78
3821	Gastos de orden social y cultural	\$25,760.00
3831	Congresos y convenciones	\$188,101.78
3900	OTROS SERVICIOS GENERALES	\$3,257,674.00
3921	Impuestos y derechos	\$41,925.00
3981	Impuestos sobre nóminas	\$2,416,502.00
3982	Otros impuestos que se deriven de una relación laboral	\$797,444.00
3992	Otros servicios generales	\$1,803.00
4000	TRANSFERENCIAS, ASIGNACIONES, SUBSIDIOS Y OTRAS	\$418,565.25
4400	AYUDAS SOCIALES	\$418,565.25
4411	Ayudas diversas	\$36,000.00
4413	Premios, recompensas, estímulos y ayudas culturales y sociales	\$334,565.25
4421	Becas y otras ayudas para programas de capacitación	\$48,000.00
5000	BIENES MUEBLES, INMUEBLES E INTANGIBLES	\$30,827.24
5100	MOBILIARIO Y EQUIPO DE ADMINISTRACIÓN	\$22,019.20
5151	Equipo de cómputo y de tecnología de la información Bienes Informá	\$22,019.20
5600	MAQUINARIA, OTROS EQUIPOS Y HERRAMIENTAS	\$8,808.04
5661	Equipos de generación eléctrica, aparatos y accesorios eléctricos, m	\$8,808.04
8000	PARTICIPACIONES Y APORTACIONES	\$11,249,169.00
8500	CONVENIOS	\$11,249,169.00
8511	Convenios de reasignación	\$11,249,169.00

A su vez se presentan aquellos rubros que en forma individual representan el 8.0% o más del total de los gastos:

Concepto	Importe	%
REMUNERACIONES AL PERSONAL DE CARÁCTER PERMANENTE	\$41,831,602	21.24%
OTRAS PRESTACIONES SOCIALES Y ECONÓMICAS	\$53,217,608	27.02%

Concepto	2022	2021
INGRESOS Y OTROS BENEFICIOS		
Total de Ingresos y Otros Beneficios	\$197,072,797.96	\$190,667,699.93
GASTOS Y OTRAS PÉRDIDAS		
Total de Gastos y Otras Pérdidas	\$196,979,440.01	\$195,445,174.91
Resultado del Ejercicio (Ahorro/Desahorro)	\$93,357.95	-\$4,777,474.98

P J

Notas a los Estados Financieros
Al 31 de diciembre de 2022
Estado de Campeche



Ente Público: Instituto Campechano

III) NOTA 16. NOTAS AL ESTADO DE VARIACIÓN EN LA HACIENDA PÚBLICA

Informe de manera agrupada, acerca de las modificaciones al patrimonio contribuido por tipo, naturaleza, monto y procedencia de los recursos que modifican al patrimonio generado.

Concepto	Hacienda Pública/Patrimonio Contribuido	Hacienda Pública/Patrimonio Generado de Ejercicios Anteriores	Hacienda Pública/Patrimonio o Generado del Ejercicio	Exceso o Insuficiencia en la Actualización de la Hacienda Pública / Patrimonio	TOTAL
HACIENDA PÚBLICA/PATRIMONIO CONTRIBUIDO NETO DE 2021	28,675,627				28,675,627
Aportaciones	15,562,601				15,562,601
Donaciones de Capital	13,113,026				13,113,026
Actualización de la Hacienda Pública/Patrimonio	0				0
HACIENDA PÚBLICA/PATRIMONIO GENERADO NETO DE 2021		-62,392,770	-4,777,475		-67,170,245
Resultados del Ejercicio (Ahorro/Desahorro)			-4,777,475		-4,777,475
Resultados de Ejercicios Anteriores		-53,237,722			-53,237,722
Revalúos		0		0	0
Reservas		0			0
Rectificaciones de Resultados de Ejercicios Anteriores		-9,155,047			-9,155,047
EXCESO O INSUFICIENCIA EN LA ACTUALIZACIÓN DE LA HACIENDA PÚBLICA/PATRIMONIO NETO DE 2021				0	0
Resultado por Posición Monetaria				0	0
Resultado por Tenencia de Activos no Monetarios				0	0
HACIENDA PÚBLICA / PATRIMONIO NETO FINAL DE 2021	28,675,627	-62,392,770	-4,777,475	0	-38,494,618
CAMBIOS EN LA HACIENDA PÚBLICA/PATRIMONIO CONTRIBUIDO NETO DE 2022	0				0
Aportaciones	0				0
Donaciones de Capital	0				0
Actualización de la Hacienda Pública/Patrimonio	0				0
VARIACIONES DE LA HACIENDA PÚBLICA / PATRIMONIO GENERADO NETO DE 2022		-4,777,475	4,235,375		-542,100
Resultados del Ejercicio (Ahorro/Desahorro)			93,358		93,358
Resultados de Ejercicios Anteriores		-4,777,475	4,777,475		0
Revalúos		0	0	0	0
Reservas		0	0		0
Rectificaciones de Resultados de Ejercicios Anteriores			-635,458		-635,458
CAMBIOS EN EL EXCESO O INSUFICIENCIA EN LA ACTUALIZACIÓN DE LA HACIENDA PÚBLICA/PATRIMONIO NETO DE 2022				0	0
Resultado por Posición Monetaria				0	0
Resultado por Tenencia de Activos no Monetarios				0	0
HACIENDA PÚBLICA / PATRIMONIO NETO FINAL DE 2022	28,675,627	-67,170,245	-542,100	0	-39,036,718

**Notas a los Estados Financieros
Al 31 de diciembre de 2022
Estado de Campeche**



Ente Público: Instituto Campechano

IV) NOTAS AL ESTADO DE FLUJOS DE EFECTIVO

Efectivo y equivalentes

El análisis de los saldos inicial y final que figuran en la última parte del Estado de Flujo de Efectivo en la cuenta de efectivo y equivalentes es como sigue:

Concepto	2022	2021
EFFECTIVO	\$ 0.00	\$ 40,510.00
BANCOS/TESORERÍA	\$ 10,431,357.18	\$ 8,808,976.72
BANCOS/DEPENDENCIAS Y OTROS	\$ 0.00	\$ 0.00
INVERSIONES TEMPORALES (HASTA 3 MESES)	\$ 0.00	\$ 0.00
FONDOS CON AFECTACIÓN ESPECÍFICA	\$ 0.00	\$ 0.00
DEPÓSITOS DE FONDOS DE TERCEROS EN GARANTÍA	\$ 0.00	\$ 0.00
Total de EFECTIVO Y EQUIVALENTES	\$10,431,357.18	\$8,849,486.72

Inversiones en Bienes Se presenta el análisis de la inversión en Bienes Muebles e Inmuebles.

CONCEPTO	MONTO ADQUISICIONES DEL EJERCICIO	PAGOS EN EL EJERCICIO	% ADQUISICIONES CON INGRESOS PROPIOS
Mobiliario y equipo de administración	\$ 22,019.20	\$ 22,019.20	100 %
Mobiliario y equipo educacional y recreativo	\$ 0.00	\$ 0.00	0 %
Vehículos y equipo de transporte	\$ 0.00	\$ 0.00	0 %
Maquinaria, otros equipos y herramientas	\$ 8,808.04	\$ 8,808.04	100 %
Colecciones, obras de arte y objetos valiosos	\$ 0.00	\$ 0.00	0 %
Total	\$ 30,827.24	\$ 30,827.24	

Partidas Extraordinarias

Se presenta el análisis de los Flujos de Efectivo Netos de las Actividades de Operación y la cuenta de Ahorro/Desahorro antes de Rubros Extraordinarios.

Concepto	2022	2021
Ahorro/Desahorro antes de rubros Extraordinarios	804,100.60	-3,963,913.83
Movimientos de partidas (o rubros) que no afectan al efectivo.	0.00	0.00
Depreciación	710,742.65	813,561.15
Amortización	0	0
Incrementos en las provisiones	0	0
Incremento en inversiones producido por revaluación	0	0
Ganancia/pérdida en venta de propiedad, planta y equipo	0	0
Incremento en cuentas por cobrar	0	0
Partidas extraordinarias	0	0

Las cuentas que aparecen en el cuadro anterior no son exhaustivas y tienen como finalidad ejemplificar el formato que se sugiere para elaborar la nota.

V) CONCILIACIÓN ENTRE LOS INGRESOS PRESUPUESTARIOS Y CONTABLES, ASÍ COMO ENTRE LOS EGRESOS PRESUPUESTARIOS Y LOS GASTOS CONTABLES

La conciliación se presentará atendiendo a lo dispuesto por el Acuerdo por el que se emite el formato de conciliación entre los ingresos presupuestarios y contables, así como entre los egresos presupuestarios y los gastos contables.

Instituto Campechano Conciliación entre los Ingresos Presupuestarios y Contables Correspondiente del 1 de Enero al 31 de Diciembre de 2022 (Cifras en pesos)	
1. Ingresos Presupuestarios	197,072,797.96
2. Más ingresos contables no presupuestarios	0
2.1 Ingresos Financieros	0
2.2 Incremento por Variación de Inventarios	
2.3 Disminución del exceso de estimaciones por pérdida odeteric	0
2.4 Disminución del exceso de provisiones	0
2.5 Otros ingresos y beneficios varios	0
2.6 Otros ingresos contables no presupuestarios	0
	0
3. Menos ingresos presupuestarios no contables	
3.1 Aprovechamientos Patrimoniales	0
3.2 Ingresos derivados de financiamientos	0
3.3 Otros Ingresos presupuestarios no contables	0
4. Ingresos Contables (4 = 1 + 2 - 3)	197,072,797.96

Notas a los Estados Financieros
Al 31 de diciembre de 2022
Estado de Campeche



Ente Público: **Instituto Campechano**

Instituto Campechano Conciliación entre los Egresos Presupuestarios y los Gastos Contables Correspondiente del 1 de Enero al 31 de Diciembre de 2022 (Cifras en pesos)		
1. Total de egresos presupuestarios		196,299,524.60
2. Menos egresos presupuestarios no contables		30,827
2.1 Materias Primas y Materiales de Producción y Comercialización	0	
2.2 Materiales y Suministros	0	
2.3 Mobiliario y Equipo de Administración	22,019	
2.4 Mobiliario y Equipo Educativo y Recreativo	0	
2.5 Equipo e Instrumental Médico y de Laboratorio	0	
2.6 Vehículos y Equipo de Transporte	0	
2.7 Equipo de Defensa y Seguridad	0	
2.8 Maquinaria, Otros Equipos y Herramientas	8,808	
2.9 Activos Biológicos	0	
2.10 Bienes Inmuebles	0	
2.11 Activos Intangibles	0	
2.12 Obra Pública en Bienes de Dominio Público	0	
2.13 Obra Pública en Bienes Propios	0	
2.14 Acciones y Participaciones de Capital	0	
2.15 Compra de Títulos y Valores	0	
2.16 Concesión de Préstamos	0	
2.17 Inversiones en Fideicomisos, Mandatos y Otros Análogos		
2.18 Provisiones para Contingencias y Otras Erogaciones Especiales		
2.19 Amortización de la Deuda Pública		
2.20 Adeudos de Ejercicios Fiscales Anteriores (ADEFAS)		
2.21 Otros Egresos Presupuestales No Contables	0	
3. Más Gastos Contables No Presupuestarios		710,742.65
3.1 Estimaciones, Depreciaciones, Deterioros, Obsolescencia y Ajustes	710,743	
3.2 Provisiones	0	
3.3 Disminución de inventarios	0	
3.4 Aumento por insuficiencia de estimaciones por pérdida o deterioro	0	
3.5 Aumento por insuficiencia de provisiones	0	
3.6 Otros Gastos	0	
3.7 Otros Gastos Contables No Presupuestales	0	
4. Total de Gasto Contable		196,979,440.01

Notas a los Estados Financieros
Al 31 de diciembre de 2022
Estado de Campeche



Ente Público: Instituto Campechano

b) NOTAS DE MEMORIA (CUENTAS DE ORDEN)

Cuentas de Orden Contables y Presupuestarias:

Contables

Al 31 de diciembre de 2022, las cuentas de orden presupuestarias cuentan con los siguientes saldos:

Concepto	Número de demandas
VALORES	0
EMISION DE OBLIGACIONES	0
AVALES Y GARANTIAS	0
JUICIOS	7 DEMANDAS
INVERSION MEDIANTE PROYECTOS PARA PRESTACION DE SERVICIOS (PPS) Y SIMILARES	0
BIENES EN CONCESIONADOS O EN COMODATO	0
BIENES ARQUEOLÓGICOS, ARTISTIVOS E HISTÓRICOS EN CUSTODIA	0
Suma CUENTAS DE ORDEN CONTABLES	7 DEMANDAS

Presupuestarias

Al 31 de diciembre de 2022, las cuentas de orden presupuestarias cuentan con los siguientes saldos:

Ley de Ingresos

CONCEPTO	2022
LEY DE INGRESOS ESTIMADA	\$165,649,966.00
LEY DE INGRESOS POR EJECUTAR	\$4,659,698.48
MODIFICACIONES A LA LEY DE INGRESOS ESTIMADA	\$36,082,530.44
LEY DE INGRESOS DEVENGADA	\$197,072,797.96
LEY DE INGRESOS RECAUDADA	\$197,072,797.96

Presupuesto de Egresos

CONCEPTO	2022
PRESUPUESTO DE EGRESOS APROBADO	\$165,649,966.00
PRESUPUESTO DE EGRESOS POR EJERCER	\$5,432,971.84
MODIFICACIONES AL PRESUPUESTO DE EGRESOS APROBADO	\$36,082,530.44
PRESUPUESTO DE EGRESOS COMPROMETIDO	\$196,299,524.60
PRESUPUESTO DE EGRESOS DEVENGADO	\$196,299,524.60
PRESUPUESTO DE EGRESOS EJERCIDO	\$196,299,524.60
PRESUPUESTO DE EGRESOS PAGADO	\$193,798,662.73

D L

**Notas a los Estados Financieros
Al 31 de diciembre de 2022
Estado de Campeche**



Ente Público: Instituto Campechano

c) NOTAS DE GESTIÓN ADMINISTRATIVA

1. Introducción

De acuerdo a la Ley Constitutiva del Instituto Campechano, en su artículo ÚNICO que a la letra dice: En términos de lo previsto en la fracción VII del artículo 3° de la Constitución Política de los Estados Unidos Mexicanos, se constituye al **INSTITUTO CAMPECHANO como un organismo público, con personalidad jurídica y gobierno propio, autonomía operativa, de gestión y de decisión, y patrimonio libremente administrado, para los fines que fije su Ley Orgánica y con los caracteres y competencia que la misma determine.**

Aprobada mediante decreto núm. 33 publicado en el periódico oficial del estado no. 4422 de fecha 30 diciembre/2009, por la LX legislatura del Congreso del Estado de Campeche.

El objetivo del presente documento es la revelación del contexto y de los aspectos económicos-financieros más relevantes que influyeron en las decisiones del período, y que deberán ser considerados en la elaboración de los estados financieros para la mayor comprensión de los mismos y sus particularidades.

De esta manera, se informa y explica la respuesta del gobierno a las condiciones relacionadas con la información financiera de cada período de gestión; además, de exponer aquellas políticas que podrían afectar la toma de decisiones en periodos posteriores.

2. Panorama Económico y Financiero.

Los estados financieros del Instituto, **muestran los hechos con incidencia económica-financiera que ha realizado durante un periodo determinado y son necesarios para mostrar los resultados de la gestión económica-financiera, presupuestaria y fiscal, así como la situación patrimonial de los mismos, todo ello con la estructura, oportunidad y periodicidad que la ley establece.**

El objetivo de los estados financieros, es mostrar la información acerca de la situación financiera, los resultados de la gestión, los flujos de efectivo y sobre el ejercicio del Estimado de Ingresos y del programado de egresos, de forma tal que permita cumplir con lo establecido por el CONAC..

A su vez, es útil para que un amplio número de usuarios pueda disponer de la misma confiabilidad y oportunidad para tomar decisiones respecto a asignación de recursos, su administración y control.

Asimismo, constituyen la base financiera para la evaluación del desempeño, la rendición de cuentas, la transparencia fiscal y la fiscalización de las cuentas públicas.

El Instituto Campechano, cuenta con tres fuentes básicas de financiamiento para su operación:

a) Ingresos de Gestión:

Corresponden a los Derechos por Ingresos por Venta de Bienes y Servicios (Ingresos Propios), que se obtienen de los diferentes Servicios de Educación que imparten las diferentes escuelas que forman parte del Instituto.

b) Participaciones, Aportaciones, Transferencias, Asignaciones, Subsidios:

Son los recursos financieros recibidos a través del Programa U006 Subsidios Federales para Organismos Descentralizados Estatales y Subsidio Estatal destinado exclusivamente a cubrir los gastos de capítulo 1000 Servicios Personales.

c) Otros Ingresos y Beneficios:

Son los Intereses Financieros generados por las distintas cuentas productivas del Instituto.

3. Autorización e Historia

a) Fecha de creación del ente.

En la ciudad de San Francisco de Campeche, Capital del Estado, a los 2 días del mes de febrero del año 1860, reunidos en el edificio en que estuvo el Colegio Clerical de San Miguel de Estrada, las autoridades del Estado, los Empleados del nuevo establecimiento y muchas personas notables, que fueron convidados previamente, se celebró el acto solemne de la inauguración y apertura de cátedras del INSTITUTO CAMPECHANO, que mando fundar la Ley del Estado de 26 de octubre, cuyo reglamento fue expedido el 31 de diciembre del año próximo pasado, tomado del folio 1º. Del Libro de Actos Solemnes del Instituto, que existe en esta Secretaría. Lo certifico, Campeche, febrero 2 de 1885. Gabriel González y Ferrer, Secretario.

Vo. Bo., Rector.

b) Principales cambios en su estructura

En el año 2010, el Instituto Campechano cumplió 150 años de haber sido fundado la legislatura LX del Congreso del Estado decretó en artículo único la ley Constitutiva del Instituto donde se le otorgaba la autonomía universitaria. Este hecho resulta importante porque la Institución adquiere una personalidad jurídica diferente y un gobierno propio.

4. Organización y Objeto Social

a) Objeto social

El Instituto Campechano se integrará con las escuelas y direcciones administrativas, que se requieran para el debido funcionamiento de sus fines, atendiendo a la complejidad de la cultura, a la especialización de la ciencia, a la diversificación de la técnica y el arte y a la variedad de los servicios de extensión que preste, por lo que podrá crear, incorporar y suprimir dependencias conforme a sus finalidades y a las necesidades culturales de la región y del Estado de Campeche.

b) Principal actividad

Para realizar sus fines, el Instituto se inspirará en los principios de libre investigación y libertad de cátedra y acogerá en su seno, con propósitos exclusivos de docencia e investigación, todas las corrientes del pensamiento y las tendencias de carácter científico y social.

c) Ejercicio fiscal

El ejercicio fiscal del Instituto es por el periodo correspondiente al **Cuarto Trimestre del 01 de enero al 31 de diciembre de 2022.**

d) Régimen jurídico

Organismo público descentralizado, con personalidad jurídica y patrimonio propio, regido por las siguientes Leyes:

Leyes Federales:

- Constitución Política de los Estados Unidos Mexicanos;
- Ley del Impuesto sobre la Renta;
- Código Fiscal de la Federación;
- Ley del Seguro Social;
- Ley del Infonavit;
- Ley Federal de Trabajo;
- Ley General de Contabilidad Gubernamental.
- Ley de Disciplina Financiera de las Entidades Federativas y los Municipios.

Leyes Estatales:

- Ley de Control Presupuestal y Responsabilidad Hacendaria del Estado de Campeche;
- Ley Orgánica del Instituto Campechano;
- Contrato Colectivo del Personal del Instituto Campechano;
- Reglamento de Asistencias, Faltas, Licencias y Permisos Económicos del Personal Administrativo, Manual y Docente;
- Ley de Fiscalización Superior y Rendición de Cuentas del Estado de Campeche;
- Lineamientos Generales para la Organización y Conservación de los Archivos Públicos del Estado de Campeche;
- Ley de Transparencia y Acceso a la Información Pública del Estado de Campeche;
- Ley Reglamentaria del Capítulo XVII de la Constitución Política del Estado de Campeche;
- Constitución Política del Estado de Campeche;
- Ley de Adquisiciones, Arrendamientos y Prestación de Servicios Relacionados con Bienes Muebles del Estado de Campeche.
- Ley de Archivos del Estado de Campeche

e) Consideraciones fiscales del ente: revelar el tipo de contribuciones que esté obligado a pagar o retener.

El Instituto Campechano se encuentra inscrito en la Secretaría de Hacienda y Crédito Público desde el 01 de septiembre de 1965, siendo su actividad de: Escuela del Sector Público, que combinan diversos niveles de educación, R.F.C. ICA 650901QP7, domicilio en: Calle 10 número 357 colonia Centro, C.P. 24000, San Francisco de Campeche, Campeche, siendo sus

Notas a los Estados Financieros
Al 31 de diciembre de 2022
Estado de Campeche



Ente Público: Instituto Campechano

obligaciones las siguientes, presentar y pago provisional de la Declaración:

- 1) Entero de retenciones mensuales de ISR por sueldos y salarios;
- 2) Entero de retención de ISR por servicios profesionales. MENSUAL;
- 3) Declaración informativa anual de pagos y retenciones de servicios profesionales. Personas Morales. Impuesto Sobre la Renta;
- 4) Entero mensual de retenciones de ISR de ingresos por arrendamiento;
- 5) Declaración Informativa mensual de Proveedores;
- 6) Entero de retenciones mensuales de ISR por ingresos asimilados a salarios;
- 7) Declaración informativa anual de retenciones de ISR por arrendamiento de inmuebles y
- 8) Entero de retenciones de IVA Mensual.

f) Estructura organizacional básica

El Instituto estará integrado por sus autoridades, personal académico, administrativo y manual dentro de su estructura.

Autoridades:

1. EL Consejo Superior;
2. El Rector;
3. El Patronato;
4. Los Directores de escuelas, centros y áreas administrativas;
5. Consejos Técnicos de escuelas;
6. Los funcionarios a quienes esta ley les dé ese carácter.

Las funciones políticas, docentes, técnicas y administrativas supremas, corresponden al Consejo Superior, como órgano supremo del gobierno del Instituto, que se integrará por:

- Rector del Instituto, quien será su presidente;
- El Secretario General del Instituto, quien será su secretario;
- Dos miembros del Patronato;
- Los Directores de escuelas y áreas administrativas del Instituto;
- Un representante de los Consejos Técnicos;
- Un representante profesor y un representante alumno de cada una de las escuelas; y
- Un representante del personal administrativo al servicio del Instituto.

El Instituto contará con un Órgano interno de Control y una Unidad de Acceso a la Información Pública, que ejercerán las atribuciones que respectivamente establece la Ley Reglamentaria del Capítulo XVII de la Constitución Política del Estado de Campeche y la Ley de Transparencia y Acceso a la Información Pública del Estado de Campeche. *

La función docente y de investigación del Instituto se realizará por las siguientes áreas:

- I. Escuela Preparatoria Matutina;
- II. Escuela Preparatoria Vespertina-Nocturna;
- III. Escuela Normal Preescolar;
- IV. Escuela Normal Primaria;
- V. Escuela Normal Superior;
- VI. Escuela de Educación Artística;
- VII. Escuela de Turismo;
- VIII. Escuela de Ciencias de la Comunicación;
- IX. Escuela de Trabajo Social;
- X. Escuela de Mercadotecnia;
- XI. Escuela de Gastronomía;
- XII. Escuela de Artes Visuales y
- XIII. Dirección de Lenguas Extranjeras.



Ente Público: Instituto Campechano

A continuación, se presenta la estructura orgánica vigente del Instituto:

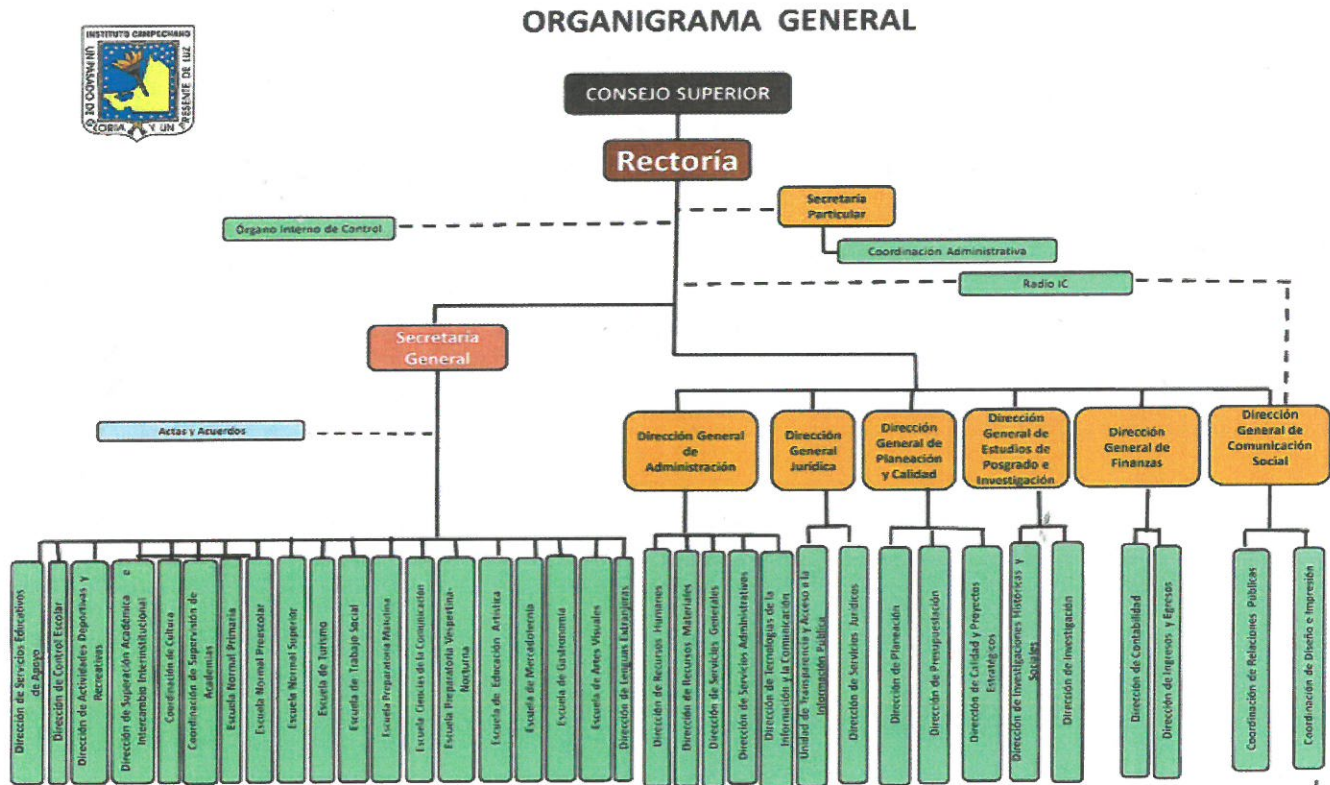

g) Fideicomisos, mandatos y análogos de los cuales es fideicomitente o fiduciario

El Instituto no tiene Fideicomisos.

5. Bases de Preparación de los Estados Financieros

a) Si se ha observado la normatividad emitida por el CONAC y las disposiciones legales aplicables.

Con fecha 31 de diciembre de 2008 fue publicada en el Diario Oficial de la Federación una nueva Ley General de Contabilidad Gubernamental, de observancia obligatoria en los niveles de los gobiernos federal, estatal y municipal y en todas sus instancias y organismos. Para la emisión de las normas contables y de los lineamientos de generación de información financiera y presupuestaria de los entes públicos, dicha Ley creó el Consejo Nacional de Armonización Contable (CONAC), estableciendo diversos plazos para que se cumpla sus cometidos, con fecha límite al 31 de diciembre de 2012 para presentar los estados financieros sobre el ejercicio de los ingresos y gastos sobre las finanzas públicas bajo las disposiciones de esta Ley.

Los Estados Financieros y sus notas fueron elaborados de acuerdo con la Ley General de Contabilidad Gubernamental y lo ya establecido al respecto por el Consejo Nacional de Armonización Contable (CONAC), así como para poder cumplir con los propósitos anteriores, el sistema contable utilizado por el Instituto Campechano fue el Sistema Automatizado de Administración y Contabilidad Gubernamental (SAACG.NET) desarrollado por el Instituto para el Desarrollo Técnico de las Haciendas Públicas (INDETEC), con la finalidad de dar cumplimiento a la presente norma se definen conceptualmente y se identifican los elementos básicos que conforman los estados financieros, con el propósito de lograr uniformidad de criterios entre los preparadores, reguladores, dictaminadores y usuarios de dicha información, así como para lograr su adecuada armonización.

b) La normatividad aplicada para el reconocimiento, valuación y revelación de los diferentes rubros de la información financiera, así como las bases de medición utilizadas para la elaboración de los estados financieros:

Todos los eventos que afectan económicamente a la Institución están cuantificados en términos monetarios y se registran al costo histórico. El costo histórico de las operaciones corresponde al monto erogado para su adquisición conforme a la documentación contable original justificable y comprobatoria.

c) Postulados básicos.

Son los elementos fundamentales que configuran el Sistema de Contabilidad Gubernamental (SCG), teniendo incidencia en la identificación, el análisis, la interpretación, la captación, el procesamiento y el reconocimiento de las transformaciones, transacciones y otros eventos que afectan el ente público.

Atendiendo a las disposiciones de la Ley General de Contabilidad Gubernamental el Instituto ha aplicado los postulados básicos de la misma, excepto el relativo a la "Consolidación de la Información Financiera"

- 1) Sustancia Económica: Es el reconocimiento contable de las transacciones, transformaciones internas y otros eventos, que afectan económicamente al ente público y delimitan la operación del Sistema de Contabilidad Gubernamental (SCG).
- 2) Entes Públicos: Los poderes Ejecutivo, Legislativo y Judicial de la Federación y de las entidades federativas; los entes autónomos de la Federación y de las entidades federativas; los ayuntamientos de los municipios; los órganos político-administrativos de las demarcaciones territoriales del Distrito Federal; y las entidades de la administración pública paraestatal, ya sean federales, estatales o municipales.
- 3) Existencia Permanente: La actividad del ente público se establece por tiempo indefinido, salvo disposición legal en la que se especifique lo contrario.
- 4) Revelación suficiente: Los estados y la información financiera deben mostrar amplia y claramente la situación financiera y los resultados del ente público.
- 5) Importancia Relativa: La información debe mostrar los aspectos importantes de la entidad que fueron reconocidos contablemente
- 6) Registro e Integración Presupuestaria: La información presupuestaria de los entes públicos se integra en la contabilidad en los mismos términos que se presentan en la ley de Ingresos y en el Decreto del Presupuesto Egresos, de acuerdo a la naturaleza económica que le corresponda. El registro presupuestario del ingreso y del egreso en los entes públicos se debe reflejar en la contabilidad, considerando sus efectos patrimoniales y su vinculación con las etapas presupuestarias correspondientes.

Notas a los Estados Financieros
Al 31 de diciembre de 2022
Estado de Campeche



Ente Público: Instituto Campechano

- 7) Consolidación de la Información Financiera: Los estados financieros de los entes públicos deberán presentar de manera consolidada la situación financiera, los resultados de operación, el flujo de efectivo o los cambios en la situación financiera y las variaciones a la Hacienda Pública, como si se tratara de un solo ente público.
- 8) Devengo Contable: Los registros contables de los entes públicos se llevarán con base acumulativa. El ingreso devengado, es el momento contable que se realiza cuando existe jurídicamente el derecho de cobro de impuestos, derechos, productos, aprovechamientos y otros ingresos por parte de los entes públicos. El gasto devengado, es el momento contable que refleja el reconocimiento de una obligación de pago a favor de terceros por la recepción de conformidad de bienes, servicios y obra pública contratados; así como de las obligaciones que derivan de tratados, leyes, decretos, resoluciones y sentencias definitivas.
- 9) Valuación: Todos los eventos que afecten económicamente al ente público deben ser cuantificados en términos monetarios y se registrarán al costo histórico o al valor económico más objetivo registrándose en moneda nacional.
- 10) Dualidad Económica: El ente público debe reconocer en la contabilidad, la representación de las transacciones y algún otro evento que afecte su situación financiera, su composición por los recursos asignados para el logro de sus fines y por sus fuentes, conforme a los derechos y obligaciones.

Explicación del Postulado Básico

- a) Los activos representan recursos que fueron asignados y capitalizados por el ente público, en tanto que los pasivos y el patrimonio representan los financiamientos y los activos netos, respectivamente;
- b) Las fuentes de los recursos están reconocidas dentro de los conceptos de la Ley de Ingresos.

11) Consistencia: Ante la existencia de operaciones similares en un ente público, debe corresponder un mismo tratamiento contable, el cual debe permanecer a través del tiempo, en tanto no cambie la esencia económica de las operaciones.

- d) Normatividad supletoria. En caso de emplear varios grupos de normatividades (normatividades supletorias), deberá realizar la justificación razonable correspondiente. No se aplica normatividad contable supletoria.

e) Para las entidades que por primera vez estén implementando la base devengado de acuerdo a la Ley de Contabilidad, deberán:

- Revelar las nuevas políticas de reconocimiento;

La institución lleva seis años utilizando el Sistema de Administración y Contabilidad Gubernamental (Saacg) y aplica el registro de ingresos y de egresos atendiendo al postulado devengo contable; es decir, reconoce los ingresos al momento de existir el derecho jurídico de cobro y los gastos una vez formalizada cada transacción de egreso, cumpliendo con lo establecido sobre las bases del devengado en la Ley General de Contabilidad Gubernamental.

6. Políticas de Contabilidad Significativas

Las prácticas contables adoptadas por el Instituto Campechano son similares a las que utilizan otras Instituciones de Enseñanza Superior en el país y se basan en el modelo de contabilidad de fondos (Armonizado con las disposiciones de la Ley General de Contabilidad Gubernamental y acuerdos del CONAC), propuesto en el marco del Programa para la Normalización de la Información Administrativa, creado por la Subsecretaría de Educación Superior, dependiente esta última de la Secretaría de Educación Pública. A continuación, se mencionan las prácticas contables más relevantes utilizadas en la preparación de los estados financieros adjuntos:

- a) Actualización: Se informará del método utilizado para la actualización del valor de los activos, pasivos y Hacienda Pública y/o patrimonio y las razones de dicha elección. Así como informar de la desconexión o reconexión inflacionaria.
 El Instituto aplicó los métodos de actualización que señala la normatividad del Consejo Nacional de Armonización Contable, en cuanto a la desconexión o reconexión inflacionaria ésta no se tomó en consideración por no ser aplicables ya que el objeto social del organismo es la realización de proyectos y la ejecución de políticas propias de la Institución.
- b) Informar sobre la realización de operaciones en el extranjero y de sus efectos en la información financiera gubernamental.
 No se han realizado operaciones en Moneda Extranjera.
- c) Método de valuación de la inversión en acciones en el Sector Paraestatal. No se tienen acciones de algún otro ente.

- d) Sistema y método de valuación de inventarios.

No existen productos en inventarios, ya que la adquisición de los bienes es para consumo inmediato llevando directamente al gasto.

- e) Beneficios a empleados: revelar el cálculo de la reserva actuarial, valor presente de los ingresos esperados comparado con el valor presente de la estimación de gastos tanto de los beneficiarios actuales como futuros.

No se ha realizado un cálculo de la reserva actuarial.

- f) Provisiones: objetivo de su creación, monto y plazo. Se hace mención en los pasivos contingentes.

- g) Reservas: objetivo de su creación, monto y plazo. No se realizaron reservas en este período.

- h) Cambios en políticas contables y corrección de errores junto con la revelación de los efectos que se tendrá en la información financiera del ente público, ya sea retrospectivos o prospectivos.

En la cuenta correcciones por errores contables se ven reflejados los siguientes registros:

Concepto	Importe
Enero	
Registro de complemento póliza P03038 del 25/11/2021 según oficio 007 de la Dirección de Servicios Educativos de Apoyo	1,103.51
Registro del reintegro de rendimientos financieros Apoyo Financiero Regreso a Clases de la Cta. 18000191680	242.97
Registro del Reintegro de capital del recurso Apoyo Financiero Regreso a Clases de la Cta. 18000191680	0.33
Febrero	
Registro del Reintegro de Capital no ejercido al cierre del Ejercicio del Recurso Federal Convenio Sep 2021	20,883.00
Registro del Reintegro por Rendimientos Financieros de la Cta.2939 Convenio Sep 21 correspondiente al mes de Marzo 21	0.10
Registro del Reintegro por Rendimientos Financieros de la Cta.2939 Convenio Sep 21 correspondiente al mes de Diciembre 21	5.00
Registro del Reintegro por Rendimientos Financieros de la Cta.2939 Convenio Sep 21 correspondiente al mes de Febrero 2022	0.65

**Notas a los Estados Financieros
Al 31 de diciembre de 2022
Estado de Campeche**



Ente Público: Instituto Campechano

Registro del ajuste de saldo de inventario de librería según oficio 069 DSEA-22	608,566.21
Registro de salidas del almacén al 31 de diciembre 2021 según oficio 003 de la librería	2,093.90
Marzo	
Registro de cancelación de cheque Cta. 5146 Paloma Ortega	-50.00
Registro de cancelación de cheque Cta. 5146 Alicia Teresa	-200.00
Registro de reclasificación de acuerdo a la póliza C00418 16/03/21	-0.60
Registro de complemento del gasto del 2021 del pago de prima de antigüedad del C. Raigoza González José Salvador	0.20
Julio	
Registro de salidas del almacén al 06 de julio 2022 según oficio 016 de la librería	1,277.50
Septiembre	
Registro de salidas del almacén al 30 de Septiembre 2022 según oficio 021 de la librería	79.50
Diciembre	
Registro de salidas del almacén al 30 de noviembre 2022, según oficio 029 de la librería	436.00
Registro de Depósito en caja Por error Contable del ingreso del 2 de Julio del 2020 acentado en la Poliza 100132 del 30 de junio 2020 y registrado en bancos en la poliza D00342 del 31/07/2020 y reclasificado en la poliza D00434 del 09/12/2021	1,020.00

- i) Reclasificaciones: Durante este período se realizaron reclasificaciones de cuentas contables.
- j) Depuración y cancelación de saldos. Durante este período, no se realizó depuración y cancelación de saldos. Durante este período no se realizó depuración y cancelación de saldos

7. Posición en Moneda Extranjera y Protección por Riesgo Cambiario

Se informará sobre:

- a) Activos en moneda extranjera
No se tienen Activos en moneda extranjera
- b) Pasivos en moneda extranjera
No se tienen Pasivos en moneda extranjera
- c) Posición en moneda extranjera
No se tienen operaciones en moneda extranjera
- d) Tipo de cambio
No se tienen operaciones en moneda extranjera
- e) Equivalente en moneda nacional
No se tienen operaciones en moneda extranjera

Lo anterior por cada tipo de moneda extranjera que se encuentre en los rubros de activo y pasivo. Adicionalmente se informará sobre los métodos de protección de riesgo por variaciones en el tipo de cambio. No se tienen operaciones en moneda extranjera.

8. Reporte Analítico del Activo

Debe mostrar la siguiente información:

- a) Vida útil o porcentajes de depreciación, deterioro o amortización utilizados en los diferentes tipos de activos.

De acuerdo a las Reglas Específicas del registro y Valoración del Patrimonio

Cuenta Contable	Concepto	Años de vida útil	% de depreciación anual
1241-1	Muebles de Oficina y Estantería	10	10
1241-2	Muebles, Excepto De Oficina Y Estantería	10	10
1241-3	Equipo de Cómputo y de Tecnologías de la Información	3	33.3
1241-9	Otros Mobiliarios y Equipos de Administración	10	10
1242-1	Equipos y Aparatos Audiovisuales	3	33.3
1242-3	Cámaras Fotográficas y de Video	3	33.3
1243-1	Equipo Médico y de Laboratorio	5	20
1243-2	Instrumental Médico y de Laboratorio	5	20
1244-1	Automóviles y Equipo Terrestre	5	20
1245-1	Equipo de Defensa y Seguridad	10	10
1246-2	Maquinaria y Equipo Industrial	10	10
1246-3	Maquinaria y Equipo de Construcción	10	10
1246-4	Sistemas de Aire Acondicionado, Calefacción y de Refrigeración Industrial y Comercial	10	10
1246-5	Equipo de Comunicación y Telecomunicación	10	10
1246-7	Herramientas y Máquinas-Herramienta	10	10
1246-9	Otros Equipos	10	10

Notas a los Estados Financieros
Al 31 de diciembre de 2022
Estado de Campeche



Ente Público: Instituto Campechano

- b) Cambios en el porcentaje de depreciación o valor residual de los activos.
Se utilizan los establecidos en las Reglas Específicas del registro y Valoración del Patrimonio.
- c) Importe de los gastos capitalizados en el ejercicio, tanto financieros como de investigación y desarrollo. No se tienen este tipo de gastos
- d) Riesgos por tipo de cambio o tipo de interés de las inversiones financieras. No se tienen inversiones financieras en moneda extranjera
- e) Valor activado en el ejercicio de los bienes construidos por la entidad. No se han construido bienes en éste periodo.
- f) Otras circunstancias de carácter significativo que afecten el activo, tales como bienes en garantía, señalados en embargos, litigios, títulos de inversiones entregados en garantías, baja significativa del valor de inversiones financieras, etc.
No se tienen situaciones importantes que afecten los activos del Ente.
- g) Desmantelamiento de Activos, procedimientos, implicaciones, efectos contables. No se tienen desmantelamientos de Activos.
- h) Administración de activos; planeación con el objetivo de que el ente los utilice de manera más efectiva. Se utilizan los activos con la operación y mantenimiento óptimo.

Adicionalmente, se deben incluir las explicaciones de las principales variaciones en el activo, en cuadros comparativos como sigue:

- a) Inversiones en valores.
No se tiene inversiones en valores.

- b) Patrimonio de organismos descentralizados. No se tiene Patrimonio en Organismos descentralizados de Control Presupuestario Indirecto
- c) Inversiones en empresas de participación mayoritaria. No se tiene inversión en este tipo de empresas.
- d) Inversiones en empresas de participación minoritaria. No se tiene inversión en este tipo de empresas.

9. Fideicomisos, Mandatos y Análogos

Se deberá informar:

- a) Por ramo o unidad administrativa que los reporta. No cuenta con fideicomisos.
- b) Enlistar los de mayor monto de disponibilidad, relacionando aquéllos que conforman el 80% de las disponibilidades. No cuenta con fideicomisos.

10. Reporte de la Recaudación

a) Análisis del comportamiento de la recaudación correspondiente al ente público o cualquier tipo de ingreso, de forma separada los ingresos locales de los federales.

Se presenta por separado en las notas de desglose

- b) Proyección de la recaudación e ingresos en el mediano plazo. Se realiza cada año.

11. Información sobre la Deuda y el Reporte Analítico de la Deuda

Informe lo siguiente:

- a) Utilizar al menos los siguientes indicadores: deuda respecto al PIB y deuda respecto a la recaudación tomando, como mínimo, un período igual o menor a 5 años.

No se tiene Deuda.

- b) Información de manera agrupada por tipo de valor gubernamental o instrumento financiero en la que se considere intereses, comisiones, tasa, perfil de vencimiento y otros gastos de la deuda.

No se tiene Deuda.

12. Calificaciones otorgadas

El Instituto no tiene contratado servicios de calificación crediticia con ninguna entidad evaluadora.

13. Proceso de Mejora

Se informará de:

- a) Principales Políticas de control interno

Dando continuidad al proceso de implementación contable a base devengado, el Instituto realiza el registro en el sistema de contabilidad en cada una de las áreas administrativas en las que se origina el gasto con su respectivo soporte documental, atendiendo a los momentos del gasto comprometido, devengado, ejercido y pagado.

- b) Medidas de desempeño financiero, metas y alcance.

Racionar el uso de los recursos, sobre todo en el primer semestre del año para alcanzar el cumplimiento de las funciones para el ejercicio completo.

14. Información por Segmentos

Toda la información del Ente, está procesada y se encuentra disponible por Unidad Responsable de realizar las funciones propias.

Cuando se considere necesario se podrá revelar la información financiera de manera segmentada debido a la diversidad de las actividades y operaciones que se realizan los entes públicos, ya que la misma proporciona información acerca de las diferentes actividades operativas en las cuales participa, de los productos o servicios que maneja, de las diferentes áreas geográficas, de los grupos homogéneos con el objetivo de entender el desempeño del ente, evaluar mejor los riesgos y beneficios del mismo, y entenderlo como un todo y sus partes integrantes.

Consecuentemente, esta información contribuye al análisis más preciso de la situación financiera, grados y fuentes de riesgo.

15. Eventos Posteriores al Cierre

Al 18 de enero de 2023, fecha en que se emiten los estados financieros del período de: **01 de enero al 31 de diciembre del ejercicio 2022**, se declara que no existen hechos ocurridos en periodos posteriores al que se informa, que proporcionen evidencia sobre eventos que le afecten económicamente y que no se conocían a la fecha de cierre.

16. Partes Relacionadas

Se declara que no existen partes relacionadas que pudieran ejercer influencia significativa sobre la toma de decisiones financieras y operativas del Instituto campechano

17. Responsabilidad Sobre la Presentación Razonable de la Información Contable.

Bajo protesta de decir verdad declaramos que los Estados Financieros y sus Notas, son razonablemente correctos y son responsabilidad del INSTITUTO CAMPECHANO.

Autoriza

Licda. Ilsa Beatriz Cervera Echeverría

Rectora

Elabora

L.C. Soledad Guadalupe Puga Ku

Directora Interina de Contabilidad

Reviso

C.P. Manuel Solís Denegri

Director General Interino de Finanzas

Instituto Campechano
Estado Analítico de Ingresos
 Del 1 de Enero al 31 de Diciembre de 2022



Rubro de Ingresos	Ingreso					Diferencia
	Estimado	Ampliaciones y Reducciones	Modificado	Devengado	Recaudado	
	(1)	(2)	(3= 1 + 2)	(4)	(5)	
Impuestos	0	0	0	0	0	0
Cuotas y Aportaciones de Seguridad Social	0	0	0	0	0	0
Contribuciones de Mejoras	0	0	0	0	0	0
Derechos	0	0	0	0	0	0
Productos	0	4,794	4,794	4,794	4,794	4,794
Aprovechamientos	0	0	0	0	0	0
Ingresos por Venta de Bienes, Prestación de Servicios y Otros Ingresos	22,768,173	2,848,838	25,617,011	20,957,313	20,957,313	-1,810,860
Participaciones, Aportaciones, Convenios, Incentivos Derivados de la Colaboración Fiscal y Fondos Distintos de Aportaciones	0	0	0	0	0	0
Transferencias, Asignaciones, Subsidios y Subvenciones, y Pensiones y Jubilaciones	142,881,793	33,228,898	176,110,691	176,110,691	176,110,691	33,228,898
Ingresos Derivados de Financiamientos	0	0	0	0	0	0
Total	165,649,966	36,082,530	201,732,496	197,072,798	197,072,798	
Ingresos excedentes						31,422,832

Estado Analítico de Ingresos Por Fuente de Financiamiento	Ingreso					Diferencia
	Estimado	Ampliaciones y Reducciones	Modificado	Devengado	Recaudado	
	(1)	(2)	(3= 1 + 2)	(4)	(5)	
Ingresos del Poder Ejecutivo Federal o Estatal y de los Municipios	0	0	0	0	0	0
Impuestos	0	0	0	0	0	0
Cuotas y Aportaciones de Seguridad Social	0	0	0	0	0	0
Contribuciones de Mejoras	0	0	0	0	0	0
Derechos	0	0	0	0	0	0
Productos	0	0	0	0	0	0
Aprovechamientos	0	0	0	0	0	0
Participaciones, Aportaciones, Convenios, Incentivos Derivados de la Colaboración Fiscal y Fondos Distintos de Aportaciones	0	0	0	0	0	0
Transferencias, Asignaciones, Subsidios y Subvenciones, y Pensiones y Jubilaciones	0	0	0	0	0	0
Ingresos de los Entes Públicos de los Poderes Legislativo y Judicial, de los Órganos Autónomos y del Sector Paraestatal o Paramunicipal, así como de las Empresas Productivas del Estado	165,649,966	36,082,530	201,732,496	197,072,798	197,072,798	31,422,832
Cuotas y Aportaciones de Seguridad Social	0	0	0	0	0	0
Productos	0	4,794	4,794	4,794	4,794	4,794
Ingresos por Venta de Bienes, Prestación de Servicios y Otros Ingresos	22,768,173	2,848,838	25,617,011	20,957,313	20,957,313	-1,810,860
Transferencias, Asignaciones, Subsidios y Subvenciones, y Pensiones y Jubilaciones	142,881,793	33,228,898	176,110,691	176,110,691	176,110,691	33,228,898
Ingresos derivados de financiamiento	0	0	0	0	0	0
Ingresos Derivados de Financiamientos	0	0	0	0	0	0
Total	165,649,966	36,082,530	201,732,496	197,072,798	197,072,798	
Ingresos excedentes						31,422,832

Autógrafa

Licda. Ilsa Beatriz Cervera Echeverría
 Rectora

Elaboró

L.C. Susana Susana Puga Ku
 Directora Interina de Contabilidad

Revisó

C.P. Manuel Solís Denegri
 Director General Interino de Finanzas

Sector Paraestatal del Gobierno (Federal/Estatal/Municipal) de Instituto Campechano
 Estado Analítico del Ejercicio del Presupuesto de Egresos
 Clasificación Administrativa
 Del 1 de Enero al 31 de Diciembre de 2022



Concepto	Egresos					Subejercicio 6 = (3 - 4)
	Aprobado	Ampliaciones/ (Reducciones)	Modificado	Devengado	Pagado	
	1	2	3 = (1 + 2)	4	5	
Entidades Paraestatales y Fideicomisos No Empresariales y No Financieros	165,649,966	36,082,530	201,732,496	196,299,525	193,798,663	5,432,972
Instituciones Públicas de la Seguridad Social	0	0	0	0	0	0
Entidades Paraestatales Empresariales No Financieras con Participación Estatal Mayoritaria	0	0	0	0	0	0
Fideicomisos Empresariales No Financieros con Participación Estatal Mayoritaria	0	0	0	0	0	0
Entidades Paraestatales Empresariales Financieras Monetarias con Participación Estatal Mayoritaria	0	0	0	0	0	0
Entidades Paraestatales Empresariales Financieras No Monetarias con Participación Estatal Mayoritaria	0	0	0	0	0	0
Fideicomisos Financieros Públicos con Participación Estatal Mayoritaria	0	0	0	0	0	0
Total del Gasto	165,649,966	36,082,530	201,732,496	196,299,525	193,798,663	5,432,972

Autorizó

Licda. Ilsa Beatriz Cervera Echeverría
 Rectora

Revisó

C.P. Manuel Solís Denegri
 Director General Interino de Finanzas

Elaboró

L.C. Sonia Guadalupe Puga Ku
 Directora Interina de Contabilidad

Instituto Campechano
Estado Analítico del Ejercicio del Presupuesto de Egresos
Clasificación por Objeto del Gasto (Capítulo y Concepto)
Del 1 de Enero al 31 de Diciembre de 2022



Concepto	Egresos					Subejercicio
	Aprobado	Ampliaciones/ (Reducciones)	Modificado	Devengado	Pagado	
	1	2	3 = (1 + 2)	4	5	
					6 = (3 - 4)	
Servicios Personales	159,101,429	2,212,088	161,313,517	155,901,951	153,989,031	5,411,566
Remuneraciones al Personal de Carácter Permanente	51,483,350	-638,187	50,845,163	50,845,163	50,845,163	0
Remuneraciones al Personal de Carácter Transitorio	600,000	-600,000	0	0	0	0
Remuneraciones Adicionales y Especiales	14,837,275	-163,467	14,673,808	14,673,808	14,673,808	0
Seguridad Social	16,607,634	4,084,589	20,692,223	15,404,552	13,491,632	5,287,671
Otras Prestaciones Sociales y Económicas	73,960,972	-81,058	73,879,914	73,756,018	73,756,018	123,896
Previsiones	22,398	-22,398	0	0	0	0
Pago de Estímulos a Servidores Públicos	1,589,800	-367,390	1,222,410	1,222,410	1,222,410	0
Materiales y Suministros	60,000	5,638,505	5,698,505	5,694,608	5,694,578	3,897
Materiales de Administración, Emisión de Documentos y Artículos Oficiales	60,000	2,174,235	2,234,235	2,233,985	2,233,985	250
Alimentos y Utensilios	0	379,635	379,635	375,988	375,988	3,646
Materias Primas y Materiales de Producción y Comercialización	0	144,032	144,032	144,032	144,032	0
Materiales y Artículos de Construcción y de Reparación	0	851,768	851,768	851,768	851,768	1
Productos Químicos, Farmacéuticos y de Laboratorio	0	42,095	42,095	42,095	42,095	0
Combustibles, Lubricantes y Aditivos	0	1,300,000	1,300,000	1,300,000	1,300,000	0
Vestuario, Blancos, Prendas de Protección y Artículos Deportivos	0	207,077	207,077	207,077	207,077	0
Materiales y Suministros Para Seguridad	0	0	0	0	0	0
Herramientas, Refacciones y Accesorios Menores	0	539,664	539,664	539,663	539,663	0
Servicios Generales	6,081,937	16,938,170	23,020,107	23,004,404	22,416,492	15,703
Servicios Básicos	481,937	3,679,735	4,161,672	4,161,477	4,161,477	195
Servicios de Arrendamiento	0	1,510,083	1,510,083	1,510,083	1,510,083	0
Servicios Profesionales, Científicos, Técnicos y Otros Servicios	2,750,000	5,423,824	8,173,824	8,159,909	8,159,909	13,916
Servicios Financieros, Bancarios y Comerciales	0	443,818	443,818	443,818	443,818	0
Servicios de Instalación, Reparación, Mantenimiento y Conservación	0	4,255,875	4,255,875	4,255,875	4,255,875	0
Servicios de Comunicación Social y Publicidad	0	261,591	261,591	261,591	261,591	0
Servicios de Traslado y Viáticos	0	740,116	740,116	740,116	740,116	0
Servicios Oficiales	0	213,862	213,862	213,862	213,862	0
Otros Servicios Generales	2,850,000	409,266	3,259,266	3,257,674	2,669,762	1,592
Transferencias, Asignaciones, Subsidios y Otras Ayudas	406,600	13,771	420,371	418,565	418,565	1,806
Transferencias Internas y Asignaciones al Sector Público	0	0	0	0	0	0
Transferencias al Resto del Sector Público	0	0	0	0	0	0
Subsidios y Subvenciones	0	0	0	0	0	0
Ayudas Sociales	406,600	13,771	420,371	418,565	418,565	1,806
Pensiones y Jubilaciones	0	0	0	0	0	0
Transferencias a Fideicomisos, Mandatos y Otros Análogos	0	0	0	0	0	0
Transferencias a la Seguridad Social	0	0	0	0	0	0
Donativos	0	0	0	0	0	0
Transferencias al Exterior	0	0	0	0	0	0
Bienes Muebles, Inmuebles e Intangibles	0	30,827	30,827	30,827	30,827	0
Mobiliario y Equipo de Administración	0	22,019	22,019	22,019	22,019	0
Mobiliario y Equipo Educativo y Recreativo	0	0	0	0	0	0
Equipo e Instrumental Médico y de Laboratorio	0	0	0	0	0	0
Vehículos y Equipo de Transporte	0	0	0	0	0	0
Equipo de Defensa y Seguridad	0	0	0	0	0	0
Maquinaria, Otros Equipos y Herramientas	0	8,808	8,808	8,808	8,808	0
Activos Biológicos	0	0	0	0	0	0
Bienes Inmuebles	0	0	0	0	0	0

Instituto Campechano
Estado Analítico del Ejercicio del Presupuesto de Egresos
Clasificación por Objeto del Gasto (Capítulo y Concepto)
Del 1 de Enero al 31 de Diciembre de 2022



Concepto	Egresos					Subejercicio
	Aprobado	Ampliaciones/ (Reducciones)	Modificado	Devengado	Pagado	
	1	2	3 = (1 + 2)	4	5	
Activos Intangibles	0	0	0	0	0	0
Inversión Pública	0	0	0	0	0	0
Obra Pública en Bienes de Dominio Público	0	0	0	0	0	0
Obra Pública en Bienes Propios	0	0	0	0	0	0
Proyectos Productivos y Acciones de Fomento	0	0	0	0	0	0
Inversiones Financieras y Otras Provisiones	0	0	0	0	0	0
Inversiones Para el Fomento de Actividades Productivas	0	0	0	0	0	0
Acciones y Participaciones de Capital	0	0	0	0	0	0
Compra de Títulos y Valores	0	0	0	0	0	0
Concesión de Préstamos	0	0	0	0	0	0
Inversiones en Fideicomisos, Mandatos y Otros Análogos	0	0	0	0	0	0
Otras Inversiones Financieras	0	0	0	0	0	0
Provisiones para Contingencias y Otras Erogaciones Especiales	0	0	0	0	0	0
Participaciones y Aportaciones	0	11,249,169	11,249,169	11,249,169	11,249,169	0
Participaciones	0	0	0	0	0	0
Aportaciones	0	0	0	0	0	0
Convenios	0	11,249,169	11,249,169	11,249,169	11,249,169	0
Deuda Pública	0	0	0	0	0	0
Amortización de la Deuda Pública	0	0	0	0	0	0
Intereses de la Deuda Pública	0	0	0	0	0	0
Comisiones de la Deuda Pública	0	0	0	0	0	0
Gastos de la Deuda Pública	0	0	0	0	0	0
Costo por Coberturas	0	0	0	0	0	0
Apoyos Financieros	0	0	0	0	0	0
Adeudos de Ejercicios Fiscales Anteriores (Adefas)	0	0	0	0	0	0
Total del Gasto	165,649,966	36,082,530	201,732,496	196,299,525	193,798,663	5,432,972

Autorizo

Licda. Ilsa Beatriz Cervera Echeverría
 Rectora

Elabora

L.C. Tonía Guadalupe Puga Ku
 Directora Interina de Contabilidad

Reviso

C.P. Manuel Solís Denegri
 Director General Interino de Finanzas



Instituto Campechano
Estado Analítico del Ejercicio del Presupuesto de Egresos
Clasificación Económica (por Tipo de Gasto)
Del 1 de Enero al 31 de Diciembre de 2022

Concepto	Egresos					Subejercicio 6 = (3 - 4)
	Aprobado	Ampliaciones/ (Reducciones)	Modificado	Devengado	Pagado	
	1	2	3 = (1 + 2)	4	5	
Gasto Corriente	165,649,966	36,051,703	201,701,669	196,268,697	193,767,835	5,432,972
Gasto de Capital	0	30,827	30,827	30,827	30,827	0
Amortización de la Deuda y Disminución de Pasivos	0	0	0	0	0	0
Pensiones y Jubilaciones	0	0	0	0	0	0
Participaciones	0	0	0	0	0	0
Total del Gasto	165,649,966	36,082,530	201,732,496	196,299,525	193,798,663	5,432,972

Autorizo

Licda. Ilea Beatriz Cervera Echeverría
Rectora

Elaboró

L.C. Sonia Guadalupe Puga Ku
Directora Interina de Contabilidad

Revisó

C.P. Manuel Solís Denegri
Director General Interino de Finanzas

Instituto Campechano
Estado Analítico del Ejercicio del Presupuesto de Egresos
Clasificación Funcional (Finalidad y Función)
Del 1 de Enero al 31 de Diciembre de 2022



Concepto	Egresos					Subejercicio 6 = (3 - 4)
	Aprobado	Ampliaciones/ (Reducciones)	Modificado	Devengado	Pagado	
	1	2	3 = (1 + 2)	4	5	
Gobierno	0	0	0	0	0	0
Legislación	0	0	0	0	0	0
Justicia	0	0	0	0	0	0
Coordinación de la Política de Gobierno	0	0	0	0	0	0
Relaciones Exteriores	0	0	0	0	0	0
Asuntos Financieros y Hacendarios	0	0	0	0	0	0
Seguridad Nacional	0	0	0	0	0	0
Asuntos de Orden Público y de Seguridad Interior	0	0	0	0	0	0
Otros Servicios Generales	0	0	0	0	0	0
Desarrollo Social	165,649,966	36,082,530	201,732,496	196,299,525	193,798,663	5,432,972
Protección Ambiental	0	0	0	0	0	0
Vivienda y Servicios a la Comunidad	0	0	0	0	0	0
Salud	0	0	0	0	0	0
Recreación, Cultura y Otras Manifestaciones Sociales	0	0	0	0	0	0
Educación	165,649,966	36,082,530	201,732,496	196,299,525	193,798,663	5,432,972
Protección Social	0	0	0	0	0	0
Otros Asuntos Sociales	0	0	0	0	0	0
Desarrollo Económico	0	0	0	0	0	0
Asuntos Económicos, Comerciales y Laborales en General	0	0	0	0	0	0
Agropecuaria, Silvicultura, Pesca y Caza	0	0	0	0	0	0
Combustibles y Energía	0	0	0	0	0	0
Minería, Manufacturas y Construcción	0	0	0	0	0	0
Transporte	0	0	0	0	0	0
Comunicaciones	0	0	0	0	0	0
Turismo	0	0	0	0	0	0
Ciencia, Tecnología e Innovación	0	0	0	0	0	0
Otras Industrias y Otros Asuntos Económicos	0	0	0	0	0	0
Otras no Clasificadas en Funciones Anteriores	0	0	0	0	0	0
Transacciones de la Deuda Publica / Costo Financiero de la Deuda	0	0	0	0	0	0
Transferencias, Participaciones y Aportaciones entre Diferentes Niveles y Ordenes de Gobierno	0	0	0	0	0	0
Saneamiento del Sistema Financiero	0	0	0	0	0	0
Adeudos de Ejercicios Fiscales Anteriores	0	0	0	0	0	0
Total del Gasto	165,649,966	36,082,530	201,732,496	196,299,525	193,798,663	5,432,972

Autenticó

Licda. HSA Beatriz Cervera Echeverría

Factora

Elaboró

L.C. Sonia Guadalupe Puga Ku

Directora Técnica de Contabilidad

Revisó

C.P. Manuel Solís Denegri

Director General Interino de Finanzas

**Instituto Campechano
Endeudamiento Neto
Del 1 de Enero al 31 de Diciembre de 2022**



Identificación de Crédito o Instrumento	Contratación / Colocación	Amortización	Endeudamiento Neto
	A	B	C = A - B
Créditos Bancarios			
			0
			0
			0
			0
			0
			0
			0
			0
			0
Total Créditos Bancarios	0	0	0
Otros Instrumentos de Deuda			
			0
			0
			0
			0
			0
			0
			0
			0
			0
Total Otros Instrumentos de Deuda	0	0	0
TOTAL	0	0	0

Autorizo

Licda. Ilsa Beatriz Dervera Echeverría
Rectora

Revisó

C.P. Manuel Solís Denegri
Director General Interino de Finanzas

Elaboró

L.C. Sonia Guadalupe Puga Ku
Directora Interina de Contabilidad

**Instituto Campechano
Intereses de la Deuda
Del 1 de Enero al 31 de Diciembre de 2022**



Identificación de Crédito o Instrumento	Devengado	Pagado
Créditos Bancarios		
Total de intereses de Créditos Bancarios	0	0
Otros Instrumentos de Deuda		
Total de intereses de Otros Instrumentos de Deuda	0	0
TOTAL	0	0

Autorizó

Licda. Ilsa Beatriz Carvera Echeverría
Rectora

Revisó

C.P. Manuel Solís Denegri
Director General Interino de Finanzas

Elaboró

L.C. Sonia Guadalupe Puga Ku
Directora Interina de Contabilidad

Instituto Campechano
Indicadores de Postura Fiscal
Del 1 de Enero al 31 de Diciembre de 2022
(Cifras en pesos)



Concepto	Estimado/Aprobado	Devengado	Recaudado/Pagado
I. Ingresos Presupuestarios	165,649,966	197,072,798	197,072,798
1. Ingresos del Gobierno de la Entidad Federativa	0	0	0
2. Ingresos del Sector Paraestatal	165,649,966	197,072,798	197,072,798
II. Egresos Presupuestarios	165,649,966	196,299,525	193,798,663
3. Egresos del Gobierno de la Entidad Federativa	0	0	0
4. Egresos del Sector Paraestatal	165,649,966	196,299,525	193,798,663
III. Balance Presupuestario (Superávit o Déficit) (III = I - II)	0	773,273	3,274,135

Concepto	Estimado/Aprobado	Devengado	Recaudado/Pagado
III. Balance presupuestario (Superávit o Déficit)	0	773,273	3,274,135
IV. Intereses, Comisiones y Gastos de la Deuda	0	0	0
V. Balance Primario (Superávit o Déficit) (V= III + IV)	0	773,273	3,274,135

Concepto	Estimado/Aprobado	Devengado	Recaudado/Pagado
A. Financiamiento	0	0	0
B. Amortización de la deuda	0	0	0
C. Financiamiento Neto	0	0	0

Autorizo

Licda. Ilsa Beatriz Cervera Echeverría
 Rectora

Revisó

C.P. Manuel Solís Denegri
 Director General Interino de Finanzas

Elaboró

L.C. Sonja Guadalupe Puga Ku
 Directora Interina de Contabilidad

Instituto Campechano
Flujo de Fondos
Del 1 de Enero al 31 de Diciembre de 2022
(Cifras en Pesos)



Concepto	Estimado / Aprobado	Devengado	Recaudado / Pagado
Rubros de Ingresos	165,649,966	197,072,798	197,072,798
Impuestos	0	0	0
Cuotas y Aportaciones de Seguridad Social	0	0	0
Contribuciones de Mejoras	0	0	0
Derechos	0	0	0
Productos	0	4,794	4,794
Aprovechamientos	0	0	0
Ingresos por Venta de Bienes, Prestación de Servicios y Otros Ingresos	22,768,173	20,957,313	20,957,313
Participaciones, Aportaciones, Convenios, Incentivos Derivados de la Colaboración Fiscal y Fondos Distintos de Aportaciones	0	0	0
Transferencias, Asignaciones, Subsidios y Subvenciones, y Pensiones y Jubilaciones	142,881,793	176,110,691	176,110,691
Ingresos Derivados de Financiamientos	0	0	0
Capítulos de Gasto	165,649,966	196,299,525	193,798,663
Servicios Personales	159,101,429	155,901,951	153,989,031
Materiales y Suministros	60,000	5,694,608	5,694,578
Servicios Generales	608,193	23,004,404	22,416,492
Transferencias, Asignaciones, Subsidios y Otras Ayudas	406,600	418,565	418,565
Bienes Muebles, Inmuebles e Intangibles	0	30,827	30,827
Inversión Pública	0	0	0
Inversiones Financieras y Otras Provisiones	0	0	0
Participaciones y Aportaciones	0	11,249,169	11,249,169
Deuda Pública	0	0	0
Total de las operaciones	0	773,273	3,274,135

Bajo protesta de decir verdad declaramos que los Estados Financieros y sus notas, son razonablemente correctos y son responsabilidad del emisor.

Autorizó

Licda. Ilsa Beatriz Carvera Echeverría
 Rectora

Revisó

C.P. Manuel Solís Denegri
 Director General Interino de Finanzas

Elaboró

L.C. Sofía Guadalupe Puga Ku
 Directora Interina de Contabilidad

Instituto Campechano
Gasto por Categoría Programática
Del 1 de Enero al 31 de Diciembre de 2022



Concepto	Egresos					Subejercicio
	Aprobado	Ampliaciones/ (Reducciones)	Modificado	Devengado	Pagado	
	1	2	3 = (1 + 2)	4	5	
Programas	165,649,966	36,082,530	201,732,496	196,299,525	193,798,663	5,432,972
Subsidios: Sector Social y Privado o Entidades Federativas y Municipios	0	0	0	0	0	0
Sujetos a Reglas de Operación	0	0	0	0	0	0
Otros Subsidios	0	0	0	0	0	0
Desempeño de las Funciones	165,649,966	24,833,361	190,483,327	185,050,356	182,549,494	5,432,972
Prestación de Servicios Públicos	165,649,966	24,833,361	190,483,327	185,050,356	182,549,494	5,432,972
Provisión de Bienes Públicos	0	0	0	0	0	0
Planeación, seguimiento y evaluación de políticas públicas	0	0	0	0	0	0
Promoción y fomento	0	0	0	0	0	0
Regulación y supervisión	0	0	0	0	0	0
Funciones de las Fuerzas Armadas (Únicamente Gobierno Federal)	0	0	0	0	0	0
Específicos	0	0	0	0	0	0
Proyectos de Inversión	0	0	0	0	0	0
Administrativos y de Apoyo	0	0	0	0	0	0
Apoyo al proceso presupuestario y para mejorar la eficiencia institucional	0	0	0	0	0	0
Apoyo a la función pública y al mejoramiento de la gestión	0	0	0	0	0	0
Operaciones ajenas	0	0	0	0	0	0
Compromisos	0	0	0	0	0	0
Obligaciones de cumplimiento de resolución jurisdiccional	0	0	0	0	0	0
Desastres Naturales	0	0	0	0	0	0
Obligaciones	0	0	0	0	0	0
Pensiones y jubilaciones	0	0	0	0	0	0
Aportaciones a la seguridad social	0	0	0	0	0	0
Aportaciones a fondos de estabilización	0	0	0	0	0	0
Aportaciones a fondos de inversión y reestructura de pensiones	0	0	0	0	0	0
Programas de Gasto Federalizado (Gobierno Federal)	0	11,249,169	11,249,169	11,249,169	11,249,169	0
Gasto Federalizado	0	11,249,169	11,249,169	11,249,169	11,249,169	0
Participaciones a entidades federativas y municipios	0	0	0	0	0	0
Costo financiero, deuda o apoyos a deudores y ahorradores de la banca	0	0	0	0	0	0
Adeudos de ejercicios fiscales anteriores	0	0	0	0	0	0
Total del Gasto	165,649,966	36,082,530	201,732,496	196,299,525	193,798,663	5,432,972

Autorizó

Licda. Ilsa Beatriz Cervera Echeverría
 Rectora

Elaboró

L.C. Soledad Guadalupe Puga Ku
 Directora Interna de Contabilidad

Revisó

C.P. Manuel Solís Denegri
 Director General Interino de Finanzas

Instituto Campechano
 Programas y Proyectos de Inversión
 Del 1 de enero al 31 de diciembre 2022
 (Pesos)



Concepto	Egresos					Subejercicio 6 = (3 - 4)
	Aprobado 1	Ampliaciones/ (Reducciones) 2	Modificado 3 = (1 + 2)	Devengado 4	Pagado 5	
Durante el cuarto trimestre no se ejercieron programas y proyectos de inversión	\$0	\$0	\$0	\$0	\$0	\$0
Total del Gasto	\$0.00	\$0.00	\$0	\$0.00	\$0.00	\$0

Autorizó

Licda. Ilsa Beatriz Berivera Echeverría
 Rectora

Revisó

C.P. Manuel Solís Denegri
 Director General Interino de Finanzas

Elaboró

L.C. Soledad Guadalupe Puga Ku
 Directora Interina de Contabilidad

INSTITUTO CAMPECHANO
ESTADO DE CAMPECHE
Proporción Gasto Programable
Al 31/dic./2022



PRESUPUESTO
INDICADORES DE GASTO

Nombre del Indicador:

Proporción Gasto Programable

Objetivo del Indicador:

Determinar la participación del gasto programable con respecto al total de egresos

Variables que intervienen:

TGP=Total de Gasto Programable TE=Total de Egreso

Unidad de Medida:

Porcentaje

Base de Comparación

Presupuesto de Egresos de ejercicios anteriores

Formula:

$$\frac{TGP}{TE} \times 100$$

Medios de Verificación:

Presupuesto de Egresos o Cuenta Pública

	Miles de pesos	Indicador
TGP	\$196,299,525.00	97.31 %
TE	\$201,732,496.00	

97.31 %
2.69 %

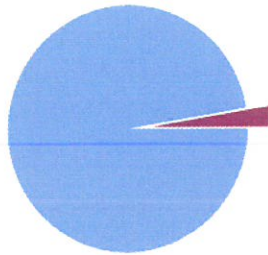

Autorizó

Licda. Ilsa Beatriz Cervera Echeverría
Rectora

Elaboró

L.C. Soraya Guadalupe Puga Ku
Directora Interna de Contabilidad

Revisó

C.P. Manuel Solís Denegri
Director General Interino de Finanzas

Instituto Campechano (a)
Estado de Situación Financiera Detallado - LDF
Al 31 de diciembre de 2021 y al 31 de Diciembre de 2022 (b)
(PESOS)

Concepto (c)	2022 (d)	31 de diciembre de 2021 (e)	Concepto (c)	2022 (d)	31 de diciembre de 2021 (e)
ACTIVO			PASIVO		
Activo Circulante			Activo Circulante		
a. Efectivo y Equivalentes (a=a1+a2+a3+a4+a5+a6+a7)	10,431,357	8,849,487	a. Cuentas por Pagar a Corto Plazo (a=a1+a2+a3+a4+a5+a6+a7+a8+a9)	8,491,685	9,164,120
a1) Efectivo	0	40,510	a1) Servicios Personales por Pagar a Corto Plazo	1,926,925	2,283,196
a2) Bancos/Tesorería	10,431,357	8,808,977	a2) Proveedores por Pagar a Corto Plazo	30	0
a3) Bancos/Dependencias y Otros	0	0	a3) Contratistas por Obras Públicas por Pagar a Corto Plazo	0	0
a4) Inversiones Temporales (Hasta 3 meses)	0	0	a4) Participaciones y Aportaciones por Pagar a Corto Plazo	0	687,502
a5) Fondos con Afectación Específica	0	0	a5) Transferencias Otorgadas por Pagar a Corto Plazo	0	1,500
a6) Depósitos de Fondos de Terceros en Garantía y/o Administración	0	0	a6) Intereses, Comisiones y Otros Gastos de la Deuda Pública por Pagar a Corto Plazo	0	0
a7) Otros Efectivos y Equivalentes	0	0	a7) Retenciones y Contribuciones por Pagar a Corto Plazo	6,560,876	6,189,180
b. Derechos a Recibir Efectivo o Equivalentes (b=b1+b2+b3+b4+b5+b6+b7)	5,083	83,120	a8) Devoluciones de la Ley de Ingresos por Pagar a Corto Plazo	0	0
b1) Inversiones Financieras de Corto Plazo	0	0	a9) Otras Cuentas por Pagar a Corto Plazo	3,854	2,743
b2) Cuentas por Cobrar a Corto Plazo	0	0	b. Documentos por Pagar a Corto Plazo (b=b1+b2+b3)	0	0
b3) Deudores Diversos por Cobrar a Corto Plazo	3,225	57,319	b1) Documentos Comerciales por Pagar a Corto Plazo	0	0
b4) Ingresos por Recuperar a Corto Plazo	0	0	b2) Documentos con Contratistas por Obras Públicas por Pagar a Corto Plazo	0	0
b5) Deudores por Anticipos de la Tesorería a Corto Plazo	0	0	b3) Otros Documentos por Pagar a Corto Plazo	0	0
b6) Préstamos Otorgados a Corto Plazo	0	0	c. Porción a Corto Plazo de la Deuda Pública a Largo Plazo (c=c1+c2)	0	0
b7) Otros Derechos a Recibir Efectivo o Equivalentes a Corto Plazo	1,858	25,801	c1) Porción a Corto Plazo de la Deuda Pública	0	0
c. Derechos a Recibir Bienes o Servicios (c=c1+c2+c3+c4+c5)	47,062	46,672	c2) Porción a Corto Plazo de Arrendamiento Financiero	0	0
c1) Anticipo a Proveedores por Adquisición de Bienes y Prestación de Servicios a Corto Plazo	47,062	46,672	d. Títulos y Valores a Corto Plazo	0	0
c2) Anticipo a Proveedores por Adquisición de Bienes Inmuebles y Muebles a Corto Plazo	0	0	e. Pasivos Diferidos a Corto Plazo (e=e1+e2+e3)	0	0
c3) Anticipo a Proveedores por Adquisición de Bienes Intangibles a Corto Plazo	0	0	e1) Ingresos Cobrados por Adelantado a Corto Plazo	0	0
c4) Anticipo a Contratistas por Obras Públicas a Corto Plazo	0	0	e2) Intereses Cobrados por Adelantado a Corto Plazo	0	0
c5) Otros Derechos a Recibir Bienes o Servicios a Corto Plazo	0	0	e3) Otros Pasivos Diferidos a Corto Plazo	0	0
d. Inventarios (d=d1+d2+d3+d4+d5)	103,803	716,256	f. Fondos y Bienes de Terceros en Garantía y/o Administración a Corto Plazo (ff=f1+f2+f3+f4+f5+f6)	0	19,913
d1) Inventario de Mercancías para Venta	103,803	716,256	f1) Fondos en Garantía a Corto Plazo	0	0
d2) Inventario de Mercancías Terminadas	0	0	f2) Fondos en Administración a Corto Plazo	0	0
d3) Inventario de Mercancías en Proceso de Elaboración	0	0	f3) Fondos Contingentes a Corto Plazo	0	0
d4) Inventario de Materias Primas, Materiales y Suministros para Producción	0	0	f4) Fondos de Fideicomisos, Mandatos y Contratos Análogos a Corto Plazo	0	0
d5) Bienes en Tránsito	0	0	f5) Otros Fondos de Terceros en Garantía y/o Administración a Corto Plazo	0	19,913
e. Almacenes	0	0	f6) Valores y Bienes en Garantía a Corto Plazo	0	0
f. Estimación por Pérdida o Deterioro de Activos Circulantes (ff=f1+f2)	0	0	g. Provisiones a Corto Plazo (g=g1+g2+g3)	0	0
f1) Estimaciones para Cuentas Incobrables por Derechos a Recibir Efectivo o Equivalentes	0	0	g1) Provisión para Demandas y Juicios a Corto Plazo	0	0
f2) Estimación por Deterioro de Inventarios	0	0	g2) Provisión para Contingencias a Corto Plazo	0	0
g. Otros Activos Circulantes (g=g1+g2+g3+g4)	0	0	g3) Otras Provisiones a Corto Plazo	0	0
g1) Valores en Garantía	0	0	h. Otros Pasivos a Corto Plazo (h=h1+h2+h3)	19,917	520
g2) Bienes en Garantía (excluye depósitos de fondos)	0	0	h1) Ingresos por Clasificar	19,917	520
g3) Bienes Derivados de Embargos, Decomisos, Aseguramientos y Dación en Pago	0	0	h2) Recaudación por Participar	0	0
g4) Adquisición con Fondos de Terceros	0	0	h3) Otros Pasivos Circulantes	0	0
IA. Total de Activos Circulantes (IA = a + b + c + d + e + f + g)	10,587,304	9,695,534	IIA. Total de Pasivos Circulantes (IIA = a + b + c + d + e + f + g + h)	8,511,602	9,184,553
Activo No Circulante			Pasivo No Circulante		
a. Inversiones Financieras a Largo Plazo	0	0	a. Cuentas por Pagar a Largo Plazo	0	0
b. Derechos a Recibir Efectivo o Equivalentes a Largo Plazo	0	0	b. Documentos por Pagar a Largo Plazo	0	0
c. Bienes Inmuebles, Infraestructura y Construcciones en Proceso	0	0	c. Deuda Pública a Largo Plazo	0	0
d. Bienes Muebles	19,462,087	21,464,089	d. Pasivos Diferidos a Largo Plazo	0	0
e. Activos Intangibles	0	0	e. Fondos y Bienes de Terceros en Garantía y/o en Administración a Largo Plazo	42,630,591	41,203,685
f. Depreciación, Deterioro y Amortización Acumulada de Bienes	-17,980,202	-19,302,288	f. Provisiones a Largo Plazo	0	0
g. Activos Diferidos	0	0	IIB. Total de Pasivos No Circulantes (IIB = a + b + c + d + e + f)	42,630,591	41,203,685
h. Estimación por Pérdida o Deterioro de Activos no Circulantes	0	0	II. Total del Pasivo (II = IIA + IIB)	51,142,193	50,388,238
i. Otros Activos no Circulantes	36,285	36,285	HACIENDA PÚBLICA/PATRIMONIO		
IB. Total de Activos No Circulantes (IB = a + b + c + d + e + f + g + h + i)	1,518,170	2,198,086	IIIA. Hacienda Pública/Patrimonio Contribuido (IIIA = a + b + c)	28,675,627	28,675,627
I. Total del Activo (I = IA + IB)	12,105,475	11,893,620	a. Aportaciones	15,562,601	15,562,601
			b. Donaciones de Capital	13,113,026	13,113,026
			c. Actualización de la Hacienda Pública/Patrimonio	0	0
			IIIB. Hacienda Pública/Patrimonio Generado (IIIB = a + b + c + d + e)	-67,712,345	-67,170,245
			a. Resultados del Ejercicio (Ahorro/ Desahorro)	93,358	-4,777,475
			b. Resultados de Ejercicios Anteriores	-58,015,197	-53,237,722
			c. Revalúos	0	0
			d. Reservas	0	0
			e. Rectificaciones de Resultados de Ejercicios Anteriores	-9,790,506	-9,155,047
			IIIC. Exceso o Insuficiencia en la Actualización de la Hacienda Pública/Patrimonio (IIIC=a+b)	0	0
			a. Resultado por Posición Monetaria	0	0
			b. Resultado por Tenencia de Activos no Monetarios	0	0
			III. Total Hacienda Pública/Patrimonio (III = IIIA + IIIB + IIIC)	-39,036,718	-38,494,618
			IV. Total del Pasivo y Hacienda Pública/Patrimonio (IV = II + III)	12,105,475	11,893,620

Autorizo
Lidia Ilsa Benitez Cervera Echeverria
Rectora

Elaboro
L.C. Sonia...
Directora Interna de Contabilidad

C.P. Manuel Solis Danegri
Director

Instituto Campechano (a)							
Informe Análítico de la Deuda Pública y Otros Pasivos - LDF							
Del 1 de Enero al 31 de Diciembre de 2022 (b)							
(PESOS)							
Denominación de la Deuda Pública y Otros Pasivos	Saldo al 31 de diciembre de 2021 (d)	Disposiciones del Periodo	Amortizaciones del Periodo	Revaluaciones, Reclasificaciones y Otros Ajustes	Saldo Final del Periodo (h)	Pago de Intereses del Periodo	Pago de Comisiones y demás costos asociados durante el Periodo
(c)	(d)	(e)	(f)	(g)	h=d+e-f+g	(i)	(j)
1. Deuda Pública (1=A+B)	0	0	0	0	0	0	0
A. Corto Plazo (A=a1+a2+a3)	0	0	0	0	0	0	0
a1) Instituciones de Crédito	0	0	0	0	0	0	0
a2) Títulos y Valores	0	0	0	0	0	0	0
a3) Arrendamientos Financieros	0	0	0	0	0	0	0
B. Largo Plazo (B=b1+b2+b3)	0	0	0	0	0	0	0
b1) Instituciones de Crédito	0	0	0	0	0	0	0
b2) Títulos y Valores	0	0	0	0	0	0	0
b3) Arrendamientos Financieros	0	0	0	0	0	0	0
2. Otros Pasivos	50,388,238				51,142,193		
3. Total de la Deuda Pública y Otros Pasivos	50,388,238	0	0	0	51,142,193	0	0
4. Deuda Contingente 1 (informativo)	0	0	0	0	0	0	0
A. Deuda Contingente 1					0		
B. Deuda Contingente 2					0		
C. Deuda Contingente XX					0		
5. Valor de Instrumentos Bono Cupón Cero 2 (Informativo)	0	0	0	0	0	0	0
A. Instrumento Bono Cupón Cero 1					0		
B. Instrumento Bono Cupón Cero 2					0		
C. Instrumento Bono Cupón Cero XX					0		

1. Se refiere a cualquier Financiamiento sin fuente o garantía de pago definida, que sea asumida de manera solidaria o subsidiaria por las Entidades Federativas con sus Municipios, organismos descentralizados y empresas de participación estatal mayoritaria y fideicomisos, locales o municipales, y por los Municipios con sus respectivos organismos descentralizados y empresas de participación municipal mayoritaria.

2. Se refiere al valor del Bono Cupón Cero que respalda el pago de los créditos asociados al mismo (Activo).

Obligaciones a Corto Plazo (k)	Monto Contratado (l)	Plazo Pactado (m)	Tasa de Interés (n)	Comisiones y Costos Relacionados (o)	Tasa Efectiva (p)
6. Obligaciones a Corto Plazo (Informativo)	0	0	0	0	0
A. Crédito 1					
B. Crédito 2					
C. Crédito XX					

Autorizó

Licda. Ilsa Beatriz Cervera Echeverría
Rectora

Elaboró

L.C. Sonia Guadalupe Puga Ku
Directora Interina de Contabilidad

Firmó

C.P. Manuel Solís Denegri
Director General Interino de Finanzas

Instituto Campechano (a)										
Informe Analítico de Obligaciones Diferentes de Financiamientos – LDF										
Del 1 de Enero al 31 de Diciembre de 2022 (b)										
(PESOS)										
Denominación de las Obligaciones Diferentes de Financiamiento	Fecha del Contrato	Fecha de inicio de operación del proyecto	Fecha de vencimiento	Monto de la inversión pactado	Plazo pactado	Monto promedio mensual del pago de la contraprestación	Monto promedio mensual del pago de la contraprestación correspondiente al pago de inversión	Monto pagado de la inversión al XX de XXXX de 20XX	Monto pagado de la inversión actualizado al XX de XXXX de 20XX	Saldo pendiente por pagar de la inversión al XX de XXXX de 20XX
(c)	(d)	(e)	(f)	(g)	(h)	(i)	(j)	(k)	(l)	(m = g - l)
A. Asociaciones Público Privadas (APP's) (A=a+b+c+d)	0	0	0	0	0	0	0	0	0	0
a) APP 1										0
b) APP 2										0
c) APP 3										0
d) APP XX										0
B. Otros Instrumentos (B=a+b+c+d)	0	0	0	0	0	0	0	0	0	0
a) Otro Instrumento 1										0
b) Otro Instrumento 2										0
c) Otro Instrumento 3										0
d) Otro Instrumento XX										0
C. Total de Obligaciones Diferentes de Financiamiento (C=A+B)	0	0	0	0	0	0	0	0	0	0

Autorizo

Licda. Ilsa Beatriz Echeverría Echeverría
Rectora

Elaboró

L.C. Sonia Guadalupe Puga Ku
Directora General de Contabilidad

Revisó

C.P. Manuel Solís Denegri
Director General Interino de Finanzas

Instituto Campechano (a)
Balance Presupuestario - LDF
Del 1 de Enero al 31 de Diciembre de 2022 (b)
(PESOS)

Concepto (c)	Estimado/ Aprobado (d)	Devengado	Recaudado/ Pagado
A. Ingresos Totales (A = A1+A2+A3)	165,649,966	197,072,798	197,072,798
A1. Ingresos de Libre Disposición	165,649,966	166,643,900	166,643,900
A2. Transferencias Federales Etiquetadas	0	30,428,898	30,428,898
A3. Financiamiento Neto	0	0	0
B. Egresos Presupuestarios¹ (B = B1+B2)	165,649,966	196,299,525	193,798,663
B1. Gasto No Etiquetado (sin incluir Amortización de la Deuda Pública)	165,649,966	165,870,940	163,370,078
B2. Gasto Etiquetado (sin incluir Amortización de la Deuda Pública)	0	30,428,585	30,428,585
C. Remanentes del Ejercicio Anterior (C = C1 + C2)	0	3,342,838	3,342,838
C1. Remanentes de Ingresos de Libre Disposición aplicados en el periodo		3,342,838	3,342,838
C2. Remanentes de Transferencias Federales Etiquetadas aplicados en el periodo			
I. Balance Presupuestario (I = A - B + C)	0	4,116,111	6,616,973
II. Balance Presupuestario sin Financiamiento Neto (II = I - A3)	0	4,116,111	6,616,973
III. Balance Presupuestario sin Financiamiento Neto y sin Remanentes del Ejercicio Anterior (III = II - C)	0	773,273	3,274,135

Concepto	Aprobado	Devengado	Pagado
E. Intereses, Comisiones y Gastos de la Deuda (E = E1+E2)	0	0	0
E1. Intereses, Comisiones y Gastos de la Deuda con Gasto No Etiquetado			
E2. Intereses, Comisiones y Gastos de la Deuda con Gasto Etiquetado			
IV. Balance Primario (IV = III + E)	0	773,273	3,274,135

Concepto	Estimado/ Aprobado	Devengado	Recaudado/ Pagado
F. Financiamiento (F = F1 + F2)	0	0	0
F1. Financiamiento con Fuente de Pago de Ingresos de Libre Disposición			
F2. Financiamiento con Fuente de Pago de Transferencias Federales Etiquetadas			
G. Amortización de la Deuda (G = G1 + G2)	0	0	0
G1. Amortización de la Deuda Pública con Gasto No Etiquetado			
G2. Amortización de la Deuda Pública con Gasto Etiquetado			
A3. Financiamiento Neto (A3 = F - G)	0	0	0

Concepto	Estimado/ Aprobado	Devengado	Recaudado/ Pagado
A1. Ingresos de Libre Disposición	165,649,966	166,643,900	166,643,900
A3.1 Financiamiento Neto con Fuente de Pago de Ingresos de Libre Disposición (A3.1 = F1 - G1)	0	0	0
F1. Financiamiento con Fuente de Pago de Ingresos de Libre Disposición	0	0	0
G1. Amortización de la Deuda Pública con Gasto No Etiquetado	0	0	0
B1. Gasto No Etiquetado (sin incluir Amortización de la Deuda Pública)	165,649,966	165,870,940	163,370,078
C1. Remanentes de Ingresos de Libre Disposición aplicados en el periodo		3,342,838	3,342,838
V. Balance Presupuestario de Recursos Disponibles (V = A1 + A3.1 - B1 + C1)	0	4,115,798	6,616,660
VI. Balance Presupuestario de Recursos Disponibles sin Financiamiento Neto (VI = V - A3.1)	0	4,115,798	6,616,660

P X

Concepto	Estimado/ Aprobado	Devengado	Recaudado/ Pagado
A2. Transferencias Federales Etiquetadas	0	30,428,898	30,428,898
A3.2 Financiamiento Neto con Fuente de Pago de Transferencias Federales Etiquetadas (A3.2 = F2 - G2)	0	0	0
F2. Financiamiento con Fuente de Pago de Transferencias Federales Etiquetadas	0	0	0
G2. Amortización de la Deuda Pública con Gasto Etiquetado	0	0	0
B2. Gasto Etiquetado (sin incluir Amortización de la Deuda Pública)	0	30,428,585	30,428,585
C2. Remanentes de Transferencias Federales Etiquetadas aplicados en el periodo		0	0
VII. Balance Presupuestario de Recursos Etiquetados (VII = A2 + A3.2 - B2 + C2)	0	313	313
VIII. Balance Presupuestario de Recursos Etiquetados sin Financiamiento Neto (VIII = VII - A3.2)	0	313	313

Autorizó

Licda. Ilsa Bertha Cervera Echeverría
Rectora

Elaboró

L.C. Sonia Guadalupe Puga Ku
Directora Adjunta de Contabilidad

Revisó

C.P. Manuel Solís Denegri
Director General Interino de Finanzas

Instituto Campechano (a)
Estado Analítico de Ingresos Detallado - LDF
Del 1 de Enero al 31 de Diciembre de 2022 (b)
(PESOS)

Concepto (c)	Ingreso					Diferencia (e)
	Estimado (d)	Ampliaciones/ (Reducciones)	Modificado	Devengado	Recaudado	
Ingresos de Libre Disposición						
A. Impuestos			0			0
B. Cuotas y Aportaciones de Seguridad Social			0			0
C. Contribuciones de Mejoras			0			0
D. Derechos			0			0
E. Productos	0	4,794	4,794	4,794	4,794	4,794
F. Aprovechamientos			0			0
G. Ingresos por Ventas de Bienes y Prestación Servicios	22,768,173	2,848,838	25,617,011	20,957,313	20,957,313	-1,810,860
H. Participaciones (H=h1+h2+h3+h4+h5+h6+h7+h8+h9+h10+h11)	0	0	0	0	0	0
h1) Fondo General de Participaciones			0			0
h2) Fondo de Fomento Municipal			0			0
h3) Fondo de Fiscalización y Recaudación			0			0
h4) Fondo de Compensación			0			0
h5) Fondo de Extracción de Hidrocarburos			0			0
h6) Impuesto Especial Sobre Producción y Servicios			0			0
h7) 0.136% de la Recaudación Federal Participable			0			0
h8) 3.17% Sobre Extracción de Petróleo			0			0
h9) Gasolinas y Diésel			0			0
h10) Fondo del Impuesto Sobre la Renta			0			0
h11) Fondo de Estabilización de los Ingresos de las Entidades Federativas			0			0
I. Incentivos Derivados de la Colaboración Fiscal (I=i1+i2+i3+i4+i5)	0	0	0	0	0	0
i1) Tenencia o Uso de Vehículos			0			0
i2) Fondo de Compensación ISAN			0			0
i3) Impuesto Sobre Automóviles Nuevos			0			0
i4) Fondo de Compensación de Repecos-Intermedios			0			0
i5) Otros Incentivos Económicos			0			0
J. Transferencias y Asignaciones	142,881,793	2,800,000	145,681,793	145,681,793	145,681,793	2,800,000
K. Convenios	0	0	0	0	0	0
k1) Otros Convenios y Subsidios			0			0
L. Otros Ingresos de Libre Disposición (L=l1+l2)	0	0	0	0	0	0
l1) Participaciones en Ingresos Locales			0			0
l2) Otros Ingresos de Libre Disposición			0			0
I. Total de Ingresos de Libre Disposición (I=A+B+C+D+E+F+G+H+I+J+K+L)	165,649,966	5,653,632	171,303,598	166,643,900	166,643,900	993,934
Ingresos Excedentes de Ingresos de Libre Disposición						
Transferencias Federales Etiquetadas						
A. Aportaciones (A=a1+a2+a3+a4+a5+a6+a7+a8)	0	0	0	0	0	0
a1) Fondo de Aportaciones para la Nómina Educativa y Gasto Operativo			0			0
a2) Fondo de Aportaciones para los Servicios de Salud			0			0
a3) Fondo de Aportaciones para la Infraestructura Social			0			0
a4) Fondo de Aportaciones para el Fortalecimiento de los Municipios y de las Demarcaciones Territoriales del Distrito Federal			0			0
a5) Fondo de Aportaciones Múltiples			0			0
a6) Fondo de Aportaciones para la Educación Tecnológica y de Adultos			0			0
a7) Fondo de Aportaciones para la Seguridad Pública de los Estados y del Distrito Federal			0			0
a8) Fondo de Aportaciones para el Fortalecimiento de las Entidades Federativas			0			0
B. Convenios (B=b1+b2+b3+b4)	0	0	0	0	0	0
b1) Convenios de Protección Social en Salud			0			0
b2) Convenios de Descentralización			0			0
b3) Convenios de Reasignación			0			0
b4) Otros Convenios y Subsidios			0			0
C. Fondos Distintos de Aportaciones (C=c1+c2)	0	0	0	0	0	0
c1) Fondo para Entidades Federativas y Municipios Productores de Hidrocarburos			0			0
c2) Fondo Minero			0			0
D. Transferencias, Asignaciones, Subsidios y Subvenciones, y Pensiones y Jubilaciones	0	30,428,898	30,428,898	30,428,898	30,428,898	30,428,898

Instituto Campechano (a)
 Estado Analítico de Ingresos Detallado - LDF
 Del 1 de Enero al 31 de Diciembre de 2022 (b)
 (PESOS)

Concepto (c)	Ingreso					Diferencia (e)
	Estimado (d)	Ampliaciones/ (Reducciones)	Modificado	Devengado	Recaudado	
E. Otras Transferencias Federales Etiquetadas			0			0
II. Total de Transferencias Federales Etiquetadas (II = A + B + C + D + E)	0	30,428,898	30,428,898	30,428,898	30,428,898	30,428,898
III. Ingresos Derivados de Financiamientos (III = A)	0	0	0	0	0	0
A. Ingresos Derivados de Financiamientos			0			0
IV. Total de Ingresos (IV = I + II + III)	165,649,966	36,082,530	201,732,496	197,072,798	197,072,798	31,422,832
Datos Informativos						
1. Ingresos Derivados de Financiamientos con Fuente de Pago de Ingresos de Libre Disposición			0			0
2. Ingresos Derivados de Financiamientos con Fuente de Pago de Transferencias Federales Etiquetadas			0			0
3. Ingresos Derivados de Financiamientos (3 = 1 + 2)	0	0	0	0	0	0

Autorizó

Licda. Ilsa Beatriz Esquivela Echeverría
 Rectora

Elaboro

L.C. Sonia Guadalupe Puga Ku
 Directora Interina de Contabilidad

Revisó

C.P. Manuel Solís Denegri
 Director General Interino de Finanzas

Instituto Campechano (a)
Estado Analítico del Ejercicio del Presupuesto de Egresos Detallado - LDF
Clasificación por Objeto del Gasto (Capítulo y Concepto)
Del 1 de Enero al 31 de Diciembre de 2022 (b)
(PESOS)

Concepto (c)	Egresos					Subejercicio (e)
	Aprobado (d)	Ampliaciones/ (Reducciones)	Modificado	Devengado	Pagado	
I. Gasto No Etiquetado (I=A+B+C+D+E+F+G+H+I)	165,649,966	5,653,632	171,303,598	165,870,940	163,370,078	5,432,659
A. Servicios Personales (A=a1+a2+a3+a4+a5+a6+a7)	159,101,429	2,212,088	161,313,517	155,901,951	153,989,031	5,411,566
a1) Remuneraciones al Personal de Carácter Permanente	51,483,350	-638,187	50,845,163	50,845,163	50,845,163	0
a2) Remuneraciones al Personal de Carácter Transitorio	600,000	-600,000	0	0	0	0
a3) Remuneraciones Adicionales y Especiales	14,837,275	-163,467	14,673,808	14,673,808	14,673,808	0
a4) Seguridad Social	16,607,634	4,084,589	20,692,223	15,404,552	13,491,632	5,287,671
a5) Otras Prestaciones Sociales y Económicas	73,960,972	-81,058	73,879,914	73,756,018	73,756,018	123,896
a6) Previsiones	22,398	-22,398	0	0	0	0
a7) Pago de Estímulos a Servidores Públicos	1,589,800	-367,390	1,222,410	1,222,410	1,222,410	0
B. Materiales y Suministros (B=b1+b2+b3+b4+b5+b6+b7+b8+b9)	60,000	1,003,505	1,063,505	1,059,726	1,059,696	3,779
b1) Materiales de Administración, Emisión de Documentos y Artículos Oficiales	60,000	505,771	565,771	565,521	565,521	250
b2) Alimentos y Utensilios	0	270,372	270,372	266,843	266,813	3,529
b3) Materias Primas y Materiales de Producción y Comercialización	0	1,175	1,175	1,175	1,175	0
b4) Materiales y Artículos de Construcción y de Reparación	0	53,166	53,166	53,165	53,165	0
b5) Productos Químicos, Farmacéuticos y de Laboratorio	0	261	261	261	261	0
b6) Combustibles, Lubricantes y Aditivos	0	0	0	0	0	0
b7) Vestuario, Blancos, Prendas de Protección y Artículos Deportivos	0	127,377	127,377	127,377	127,377	0
b8) Materiales y Suministros Para Seguridad	0	0	0	0	0	0
b9) Herramientas, Refacciones y Accesorios Menores	0	45,383	45,383	45,383	45,383	0
C. Servicios Generales (C=c1+c2+c3+c4+c5+c6+c7+c8+c9)	6,081,937	2,393,441	8,475,378	8,459,870	7,871,958	15,507
c1) Servicios Básicos	481,937	-142,277	339,660	339,660	339,660	0
c2) Servicios de Arrendamiento	0	54,797	54,797	54,797	54,797	0
c3) Servicios Profesionales, Científicos, Técnicos y Otros Servicios	2,750,000	1,533,546	4,283,546	4,269,631	4,269,631	13,916
c4) Servicios Financieros, Bancarios y Comerciales	0	368,939	368,939	368,939	368,939	0
c5) Servicios de Instalación, Reparación, Mantenimiento y Conservación	0	107,022	107,022	107,022	107,022	0
c6) Servicios de Comunicación Social y Publicidad	0	8,162	8,162	8,162	8,162	0
c7) Servicios de Traslado y Viáticos	0	30,607	30,607	30,607	30,607	0
c8) Servicios Oficiales	0	25,760	25,760	25,760	25,760	0
c9) Otros Servicios Generales	2,850,000	406,884	3,256,884	3,295,292	2,667,380	1,592
D. Transferencias, Asignaciones, Subsidios y Otras Ayudas (D=d1+d2+d3+d4+d5+d6+d7+d8+d9)	406,600	13,771	420,371	418,565	418,565	1,806
d1) Transferencias Internas y Asignaciones al Sector Público	0	0	0	0	0	0
d2) Transferencias al Resto del Sector Público	0	0	0	0	0	0
d3) Subsidios y Subvenciones	0	0	0	0	0	0
d4) Ayudas Sociales	406,600	13,771	420,371	418,565	418,565	1,806
d5) Pensiones y Jubilaciones	0	0	0	0	0	0
d6) Transferencias a Fideicomisos, Mandatos y Otros Análogos	0	0	0	0	0	0
d7) Transferencias a la Seguridad Social	0	0	0	0	0	0
d8) Donativos	0	0	0	0	0	0
d9) Transferencias al Exterior	0	0	0	0	0	0
E. Bienes Muebles, Inmuebles e Intangibles (E=e1+e2+e3+e4+e5+e6+e7+e8+e9)	0	30,827	30,827	30,827	30,827	0
e1) Mobiliario y Equipo de Administración	0	22,019	22,019	22,019	22,019	0
e2) Mobiliario y Equipo Educativo y Recreativo	0	0	0	0	0	0
e3) Equipo e Instrumental Médico y de Laboratorio	0	0	0	0	0	0
e4) Vehículos y Equipo de Transporte	0	0	0	0	0	0
e5) Equipo de Defensa y Seguridad	0	0	0	0	0	0
e6) Maquinaria, Otros Equipos y Herramientas	0	8,808	8,808	8,808	8,808	0
e7) Activos Biológicos	0	0	0	0	0	0
e8) Bienes Inmuebles	0	0	0	0	0	0
e9) Activos Intangibles	0	0	0	0	0	0
F. Inversión Pública (F=f1+f2+f3)	0	0	0	0	0	0
f1) Obra Pública en Bienes de Dominio Público	0	0	0	0	0	0
f2) Obra Pública en Bienes Propios	0	0	0	0	0	0
f3) Proyectos Productivos y Acciones de Fomento	0	0	0	0	0	0
G. Inversiones Financieras y Otras Provisiones (G=g1+g2+g3+g4+g5+g6+g7)	0	0	0	0	0	0
g1) Inversiones Para el Fomento de Actividades Productivas	0	0	0	0	0	0
g2) Acciones y Participaciones de Capital	0	0	0	0	0	0
g3) Compra de Títulos y Valores	0	0	0	0	0	0
g4) Concesión de Préstamos	0	0	0	0	0	0
g5) Inversiones en Fideicomisos, Mandatos y Otros Análogos	0	0	0	0	0	0
Fideicomiso de Desastres Naturales (Informativo)	0	0	0	0	0	0
g6) Otras Inversiones Financieras	0	0	0	0	0	0
g7) Provisiones para Contingencias y Otras Erogaciones Especiales	0	0	0	0	0	0
H. Participaciones y Aportaciones (H=h1+h2+h3)	0	0	0	0	0	0
h1) Participaciones	0	0	0	0	0	0
h2) Aportaciones	0	0	0	0	0	0
h3) Convenios	0	0	0	0	0	0
I. Deuda Pública (I=i1+i2+i3+i4+i5+i6+i7)	0	0	0	0	0	0
i1) Amortización de la Deuda Pública	0	0	0	0	0	0
i2) Intereses de la Deuda Pública	0	0	0	0	0	0
i3) Comisiones de la Deuda Pública	0	0	0	0	0	0
i4) Gastos de la Deuda Pública	0	0	0	0	0	0
i5) Costo por Coberturas	0	0	0	0	0	0
i6) Apoyos Financieros	0	0	0	0	0	0
i7) Adeudos de Ejercicios Fiscales Anteriores (ADEFAS)	0	0	0	0	0	0

Instituto Campechano (a)
 Estado Analítico del Ejercicio del Presupuesto de Egresos Detallado - LDF
 Clasificación por Objeto del Gasto (Capítulo y Concepto)
 Del 1 de Enero al 31 de Diciembre de 2022 (b)
 (PESOS)

Concepto (c)	Egresos					Subejercicio (e)
	Aprobado (d)	Ampliaciones/ (Reducciones)	Modificado	Devengado	Pagado	
II. Gasto Etiquetado (II=A+B+C+D+E+F+G+H+I)	0	30,428,898	30,428,898	30,428,585	30,428,585	313
A. Servicios Personales (A=a1+a2+a3+a4+a5+a6+a7)	0	0	0	0	0	0
a1) Remuneraciones al Personal de Carácter Permanente			0			0
a2) Remuneraciones al Personal de Carácter Transitorio			0			0
a3) Remuneraciones Adicionales y Especiales			0			0
a4) Seguridad Social			0			0
a5) Otras Prestaciones Sociales y Económicas			0			0
a6) Previsiones			0			0
a7) Pago de Estímulos a Servidores Públicos			0			0
B. Materiales y Suministros (B=b1+b2+b3+b4+b5+b6+b7+b8+b9)	0	4,635,000	4,635,000	4,634,882	4,634,882	118
b1) Materiales de Administración, Emisión de Documentos y Artículos Oficiales	0	1,668,464	1,668,464	1,668,464	1,668,464	0
b2) Alimentos y Utensilios	0	109,262	109,262	109,145	109,145	117
b3) Materias Primas y Materiales de Producción y Comercialización	0	142,857	142,857	142,857	142,857	0
b4) Materiales y Artículos de Construcción y de Reparación	0	798,603	798,603	798,602	798,602	1
b5) Productos Químicos, Farmacéuticos y de Laboratorio	0	41,834	41,834	41,834	41,834	0
b6) Combustibles, Lubricantes y Aditivos	0	1,300,000	1,300,000	1,300,000	1,300,000	0
b7) Vestuario, Blancos, Prendas de Protección y Artículos Deportivos	0	79,700	79,700	79,700	79,700	0
b8) Materiales y Suministros Para Seguridad	0		0			0
b9) Herramientas, Refacciones y Accesorios Menores	0	494,281	494,281	494,281	494,281	0
C. Servicios Generales (C=c1+c2+c3+c4+c5+c6+c7+c8+c9)	0	14,544,729	14,544,729	14,544,534	14,544,534	195
c1) Servicios Básicos	0	3,822,012	3,822,012	3,821,817	3,821,817	195
c2) Servicios de Arrendamiento	0	1,455,285	1,455,285	1,455,285	1,455,285	0
c3) Servicios Profesionales, Científicos, Técnicos y Otros Servicios	0	3,890,278	3,890,278	3,890,278	3,890,278	0
c4) Servicios Financieros, Bancarios y Comerciales	0	74,879	74,879	74,879	74,879	0
c5) Servicios de Instalación, Reparación, Mantenimiento y Conservación	0	4,148,853	4,148,853	4,148,853	4,148,853	0
c6) Servicios de Comunicación Social y Publicidad	0	253,429	253,429	253,429	253,429	0
c7) Servicios de Traslado y Viáticos	0	709,509	709,509	709,509	709,509	0
c8) Servicios Oficiales	0	188,102	188,102	188,102	188,102	0
c9) Otros Servicios Generales	0	2,382	2,382	2,382	2,382	0
D. Transferencias, Asignaciones, Subsidios y Otras Ayudas (D=d1+d2+d3+d4+d5+d6+d7+d8+d9)	0	0	0	0	0	0
d1) Transferencias Internas y Asignaciones al Sector Público			0			0
d2) Transferencias al Resto del Sector Público			0			0
d3) Subsidios y Subvenciones			0			0
d4) Ayudas Sociales			0			0
d5) Pensiones y Jubilaciones			0			0
d6) Transferencias a Fideicomisos, Mandatos y Otros Análogos			0			0
d7) Transferencias a la Seguridad Social			0			0
d8) Donativos			0			0
d9) Transferencias al Exterior			0			0
E. Bienes Muebles, Inmuebles e Intangibles (E=e1+e2+e3+e4+e5+e6+e7+e8+e9)	0	0	0	0	0	0
e1) Mobiliario y Equipo de Administración			0			0
e2) Mobiliario y Equipo Educativo y Recreativo			0			0
e3) Equipo e Instrumental Médico y de Laboratorio			0			0
e4) Vehículos y Equipo de Transporte			0			0
e5) Equipo de Defensa y Seguridad			0			0
e6) Maquinaria, Otros Equipos y Herramientas			0			0
e7) Activos Biológicos			0			0
e8) Bienes Inmuebles			0			0
e9) Activos Intangibles			0			0
F. Inversión Pública (F=f1+f2+f3)	0	0	0	0	0	0
f1) Obra Pública en Bienes de Dominio Público			0			0
f2) Obra Pública en Bienes Propios			0			0
f3) Proyectos Productivos y Acciones de Fomento			0			0
G. Inversiones Financieras y Otras Provisiones (G=g1+g2+g3+g4+g5+g6+g7)	0	0	0	0	0	0
g1) Inversiones Para el Fomento de Actividades Productivas			0			0
g2) Acciones y Participaciones de Capital			0			0
g3) Compra de Títulos y Valores			0			0
g4) Concesión de Préstamos			0			0
g5) Inversiones en Fideicomisos, Mandatos y Otros Análogos			0			0
Fideicomiso de Desastres Naturales (Informativo)			0			0
g6) Otras Inversiones Financieras			0			0
g7) Provisiones para Contingencias y Otras Erogaciones Especiales			0			0
H. Participaciones y Aportaciones (H=h1+h2+h3)	0	11,249,169	11,249,169	11,249,169	11,249,169	0
h1) Participaciones			0			0
h2) Aportaciones			0			0
h3) Convenios	0	11,249,169	11,249,169	11,249,169	11,249,169	0
I. Deuda Pública (I=i1+i2+i3+i4+i5+i6+i7)	0	0	0	0	0	0
i1) Amortización de la Deuda Pública			0			0
i2) Intereses de la Deuda Pública			0			0
i3) Comisiones de la Deuda Pública			0			0
i4) Gastos de la Deuda Pública			0			0
i5) Costo por Coberturas			0			0
i6) Apoyos Financieros			0			0
i7) Adeudos de Ejercicios Fiscales Anteriores (ADEFAS)			0			0
III. Total de Egresos (III = I + II)	165,649,966	36,082,530	201,732,496	196,299,525	193,798,663	5,432,972

Autógrafa
 Licda. Ilsa Beatriz Cervera Echeverría
 Directora
 Elaboró
 L.C. Sonia Guadalupe Puga Ku
 Directora Adjunta de Contabilidad

Recibo
 C.P. Manuel Solís Denegri
 Director General Interino de Finanzas

Instituto Campechano (a)
Estado Analítico del Ejercicio del Presupuesto de Egresos Detallado - LDF
Clasificación Administrativa
Del 1 de Enero al 31 de Diciembre de 2022 (b)
(PESOS)

Concepto (c)	Egresos					Subejercicio (e)
	Aprobado (d)	Ampliaciones/ (Reducciones)	Modificado	Devengado	Pagado	
I. Gasto No Etiquetado (I=A+B+C+D+E+F+G+H)	165,649,966	5,653,632	171,303,598	165,870,940	163,370,078	5,432,659
Rectoría	1,670,701	-62,979	1,607,722	1,577,364	1,551,686	30,358
Secretaría Particular	1,599,474	-240,770	1,358,704	1,325,995	1,298,840	32,709
Coordinación Administrativa	686,479	-322,843	363,636	345,113	335,563	18,523
Órgano Interno de Control	1,397,949	-182,656	1,215,293	1,153,839	1,125,062	61,454
Secretaría General	1,539,820	243,469	1,783,289	1,742,815	1,710,081	40,473
Actas y Acuerdos	941,545	-261,842	679,703	642,606	626,099	37,097
Dirección de Servicios Educativos de Apoyo	4,987,917	917,983	5,905,900	5,785,115	5,649,964	120,785
Dirección de Control Escolar	1,914,873	-57,317	1,857,556	1,765,419	1,720,738	92,137
Dirección de Actividades Deportivas y Recreativas	1,943,638	-187,766	1,755,872	1,646,132	1,604,962	109,740
Dirección de Superación Académica e Intercambio Institucional	556,711	56,360	613,071	599,695	585,146	13,376
Coordinación de Cultura	1,268,862	119,859	1,388,721	1,271,265	1,238,593	117,456
Coordinación de Supervisión de Academias	778,881	-178,858	600,023	438,738	427,383	161,285
Escuela Normal Primaria	2,764,291	113,289	2,877,580	2,735,594	2,667,777	141,986
Escuela Normal Preescolar	2,767,429	-353,139	2,414,290	2,270,255	2,222,227	144,036
Escuela Normal Superior	3,088,701	124,311	3,213,012	3,078,468	3,015,843	134,544
Escuela de Turismo	3,228,656	425,050	3,653,706	3,523,729	3,440,889	129,976
Escuela de Trabajo Social	6,883,542	1,088,982	7,972,524	7,758,460	7,567,410	214,064
Escuela Preparatoria Matutina	5,528,669	1,048,121	6,576,790	6,459,269	6,323,348	117,521
Escuela de Ciencias de la Comunicación	2,622,607	342,475	2,965,082	2,856,054	2,779,795	109,028
Escuela Preparatoria Vespertina Nocturna	4,914,289	588,630	5,502,919	5,411,069	5,299,802	91,850
Escuela de Educación Artística	5,660,969	581,217	6,242,186	6,056,655	5,903,762	185,531
Escuela de Mercadotecnia	3,825,307	-554,770	3,270,537	3,001,709	2,918,826	268,828
Escuela de Gastronomía	3,755,811	332,173	4,087,984	3,964,239	3,851,588	123,746
Escuela de Artes Visuales	2,153,168	6,453	2,159,621	2,057,437	2,000,847	102,183
Dirección de Lenguas Extranjeras	3,172,731	-65,061	3,107,670	2,989,163	2,907,410	118,508
Dirección General de Comunicación Social	1,261,560	28,675	1,290,235	1,138,095	1,118,419	152,140
Coordinación de Relaciones Públicas	837,424	-168,681	668,743	505,444	492,636	163,299
Coordinación de Radio	877,971	4,544	882,515	624,177	598,881	258,338
Coordinación de Diseño e Impresión	876,572	-137,313	739,259	612,569	595,490	126,690
Dirección General Jurídica	1,142,937	-322,290	820,647	792,311	779,356	28,336
Unidad de Transparencia y Acceso a la Información Pública	631,835	-355,509	276,326	267,556	260,950	8,770
Dirección de Servicios Jurídicos	899,674	-235,658	664,016	610,671	593,469	53,345
Dirección General de Planeación y Calidad	3,435,838	138,050	3,573,888	3,478,412	3,405,082	95,476
Dirección General de Estudios de Posgrado e Investigación	2,318,978	344,042	2,663,020	2,522,296	2,472,863	140,724
Dirección de Investigaciones Históricas y Sociales	1,025,048	-50,696	974,352	761,068	740,861	213,285
Dirección de Investigación	1,258,285	-629,417	628,868	415,381	395,192	213,487
Dirección General de Finanzas	1,335,374	194,528	1,529,902	1,434,216	1,414,348	95,686
Dirección de Contabilidad	1,635,212	33,946	1,669,158	1,497,658	1,458,357	171,500
Dirección de Ingresos y Egresos	1,479,006	-110,742	1,368,264	1,206,865	1,176,747	161,399
Dirección General de Administración	2,345,103	-169,703	2,175,400	2,130,702	2,092,423	44,698
Dirección de Recursos Humanos	2,386,846	336,442	2,723,288	2,601,818	2,544,392	121,469
Dirección de Recursos Materiales	1,379,560	212,361	1,591,921	1,420,341	1,379,322	171,580
Dirección de Servicios Generales	7,704,123	1,677,939	9,382,062	9,138,245	8,911,657	243,817
Dirección de Servicios Administrativos	1,127,931	-208,550	919,381	758,414	744,523	160,967
Dirección de Tecnologías de la Información y Comunicación	3,099,493	176,076	3,275,569	3,186,892	3,109,852	88,677
SUTAAMIC	660,629	-525,201	135,428	133,645	133,645	1,783
Jubilados y Pensionados	58,277,547	1,900,421	60,177,968	60,177,968	60,177,968	0
II. Gasto Etiquetado (II=A+B+C+D+E+F+G+H)	0	30,428,898	30,428,898	30,428,585	30,428,585	313
Rectoría	0	968,220	968,220	968,220	968,220	0
Secretaría Particular	0	0	0	0	0	0
Coordinación Administrativa	0	0	0	0	0	0
Órgano Interno de Control	0	28,932	28,932	28,932	28,932	0
Secretaría General	0	236,932	236,932	236,932	236,932	0
Actas y Acuerdos	0	0	0	0	0	0
Dirección de Servicios Educativos de Apoyo	0	290,267	290,267	290,267	290,267	0
Dirección de Control Escolar	0	23,000	23,000	23,000	23,000	0
Dirección de Actividades Deportivas y Recreativas	0	26,707	26,707	26,707	26,707	0
Dirección de Superación Académica e Intercambio Institucional	0	405,981	405,981	405,981	405,981	0
Coordinación de Cultura	0	0	0	0	0	0
Coordinación de Supervisión de Academias	0	0	0	0	0	0
Escuela Normal Primaria	0	0	0	0	0	0
Escuela Normal Preescolar	0	0	0	0	0	0

Escuela Normal Superior	0	0	0	0	0	0	
Escuela de Turismo	0	60,000	60,000	60,000	60,000	0	
Escuela de Trabajo Social	0	30,616	30,616	30,499	30,499	117	
Escuela Preparatoria Matutina	0	0	0	0	0	0	
Escuela de Ciencias de la Comunicación	0	65,689	65,689	65,689	65,689	0	
Escuela Preparatoria Vespertina Nocturna	0	0	0	0	0	0	
Escuela de Educación Artística	0	81,536	81,536	81,536	81,536	0	
Escuela de Mercadotecnia	0	54,914	54,914	54,914	54,914	0	
Escuela de Gastronomía	0	154,684	154,684	154,684	154,684	0	
Escuela de Artes Visuales	0	20,992	20,992	20,992	20,992	0	
Dirección de Lenguas Extranjeras	0	0	0	0	0	0	
Dirección General de Comunicación Social	0	487,086	487,086	487,086	487,086	0	
Coordinación de Relaciones Públicas	0	0	0	0	0	0	
Coordinación de Radio	0	0	0	0	0	0	
Coordinación de Diseño e Impresión	0	188,491	188,491	188,491	188,491	0	
Dirección General Jurídica	0	30,044	30,044	30,044	30,044	0	
Unidad de Transparencia y Acceso a la Información Pública	0	0	0	0	0	0	
Dirección de Servicios Jurídicos	0	0	0	0	0	0	
Dirección General de Planeación y Calidad	0	978,804	978,804	978,804	978,804	0	
Dirección General de Estudios de Posgrado e Investigación	0	64,590	64,590	64,590	64,590	0	
Dirección de Investigaciones Históricas y Sociales	0	0	0	0	0	0	
Dirección de Investigación	0	214,624	214,624	214,624	214,624	0	
Dirección General de Finanzas	0	104,516	104,516	104,516	104,516	0	
Dirección de Contabilidad	0	0	0	0	0	0	
Dirección de Ingresos y Egresos	0	0	0	0	0	0	
Dirección General de Administración	0	19,126,974	19,126,974	19,126,974	19,126,974	0	
Dirección de Recursos Humanos	0	373,140	373,140	373,140	373,140	0	
Dirección de Recursos Materiales	0	0	0	0	0	0	
Dirección de Servicios Generales	0	2,783,464	2,783,464	2,783,464	2,783,464	1	
Dirección de Servicios Administrativos	0	582,736	582,736	582,540	582,540	195	
Dirección de Tecnologías de la Información y Comunicación	0	3,045,958	3,045,958	3,045,958	3,045,958	0	
SUTAAMIC	0	0	0	0	0	0	
Jubilados y Pensionados	0	0	0	0	0	0	
III. Total de Egresos (III = I + II)		165,649,966	36,082,530	201,732,496	196,299,525	193,798,663	5,432,972

Autorizó

Licda. Ilsa Beatriz Cervera Echeverría
Rectora

Elaboró

L.C. Sonia Guadalupe Puga Ku
Directora Interina de Contabilidad

Revisó

C.P. Manuel Solís Denegri
Director General Interino de Finanzas

Instituto Campechano (a)
 Estado Analítico del Ejercicio del Presupuesto de Egresos Detallado - LDF
 Clasificación Funcional (Finalidad y Función)
 Del 1 de Enero al 31 de Diciembre de 2022 (b)
 (PESOS)

Concepto (c)	Egresos					Subejercicio (e)
	Aprobado (d)	Ampliaciones/ (Reducciones)	Modificado	Devengado	Pagado	
I. Gasto No Etiquetado (I=A+B+C+D)	165,649,966	5,653,632	171,303,598	165,870,940	163,370,078	5,432,659
A. Gobierno (A=a1+a2+a3+a4+a5+a6+a7+a8)	0	0	0	0	0	0
a1) Legislación			0			0
a2) Justicia			0			0
a3) Coordinación de la Política de Gobierno			0			0
a4) Relaciones Exteriores			0			0
a5) Asuntos Financieros y Hacendarios			0			0
a6) Seguridad Nacional			0			0
a7) Asuntos de Orden Público y de Seguridad Interior			0			0
a8) Otros Servicios Generales			0			0
B. Desarrollo Social (B=b1+b2+b3+b4+b5+b6+b7)	165,649,966	5,653,632	171,303,598	165,870,940	163,370,078	5,432,659
b1) Protección Ambiental			0			0
b2) Vivienda y Servicios a la Comunidad			0			0
b3) Salud			0			0
b4) Recreación, Cultura y Otras Manifestaciones Sociales			0			0
b5) Educación	165,649,966	5,653,632	171,303,598	165,870,940	163,370,078	5,432,659
b6) Protección Social			0			0
b7) Otros Asuntos Sociales			0			0
C. Desarrollo Económico (C=c1+c2+c3+c4+c5+c6+c7+c8+c9)	0	0	0	0	0	0
c1) Asuntos Económicos, Comerciales y Laborales en General			0			0
c2) Agropecuaria, Silvicultura, Pesca y Caza			0			0
c3) Combustibles y Energía			0			0
c4) Minería, Manufacturas y Construcción			0			0
c5) Transporte			0			0
c6) Comunicaciones			0			0
c7) Turismo			0			0
c8) Ciencia, Tecnología e Innovación			0			0
c9) Otras Industrias y Otros Asuntos Económicos			0			0
D. Otras No Clasificadas en Funciones Anteriores (D=d1+d2+d3+d4)	0	0	0	0	0	0
d1) Transacciones de la Deuda Pública / Costo Financiero de la Deuda			0			0
d2) Transferencias, Participaciones y Aportaciones Entre Diferentes Niveles y Ordenes de Gobierno			0			0
d3) Saneamiento del Sistema Financiero			0			0
d4) Adeudos de Ejercicios Fiscales Anteriores			0			0
II. Gasto Etiquetado (II=A+B+C+D)	0	30,428,898	30,428,898	30,428,585	30,428,585	313
A. Gobierno (A=a1+a2+a3+a4+a5+a6+a7+a8)	0	0	0	0	0	0
a1) Legislación			0			0
a2) Justicia			0			0
a3) Coordinación de la Política de Gobierno			0			0
a4) Relaciones Exteriores			0			0
a5) Asuntos Financieros y Hacendarios			0			0
a6) Seguridad Nacional			0			0
a7) Asuntos de Orden Público y de Seguridad Interior			0			0
a8) Otros Servicios Generales			0			0
B. Desarrollo Social (B=b1+b2+b3+b4+b5+b6+b7)	0	30,428,898	30,428,898	30,428,585	30,428,585	313
b1) Protección Ambiental			0			0
b2) Vivienda y Servicios a la Comunidad			0			0
b3) Salud			0			0
b4) Recreación, Cultura y Otras Manifestaciones Sociales			0			0
b5) Educación	0	30,428,898	30,428,898	30,428,585	30,428,585	313
b6) Protección Social			0			0
b7) Otros Asuntos Sociales			0			0
C. Desarrollo Económico (C=c1+c2+c3+c4+c5+c6+c7+c8+c9)	0	0	0	0	0	0
c1) Asuntos Económicos, Comerciales y Laborales en General			0			0
c2) Agropecuaria, Silvicultura, Pesca y Caza			0			0
c3) Combustibles y Energía			0			0
c4) Minería, Manufacturas y Construcción			0			0
c5) Transporte			0			0
c6) Comunicaciones			0			0
c7) Turismo			0			0
c8) Ciencia, Tecnología e Innovación			0			0
c9) Otras Industrias y Otros Asuntos Económicos			0			0

Instituto Campechano (a)
 Estado Analítico del Ejercicio del Presupuesto de Egresos Detallado - LDF
 Clasificación Funcional (Finalidad y Función)
 Del 1 de Enero al 31 de Diciembre de 2022 (b)
 (PESOS)

Concepto (c)	Egresos					Subejercicio (e)
	Aprobado (d)	Ampliaciones/ (Reducciones)	Modificado	Devengado	Pagado	
D. Otras No Clasificadas en Funciones Anteriores (D=d1+d2+d3+d4)	0	0	0	0	0	0
d1) Transacciones de la Deuda Publica / Costo Financiero de la Deuda			0			0
d2) Transferencias, Participaciones y Aportaciones Entre Diferentes Niveles y Ordenes de Gobierno			0			0
d3) Saneamiento del Sistema Financiero			0			0
d4) Adeudos de Ejercicios Fiscales Anteriores			0			0
III. Total de Egresos (III = I + II)	165,649,966	36,082,530	201,732,496	196,299,525	193,798,663	5,432,972

Autizó

Licda. Ilsa Beatriz Cervera Echeverría
 Rectora

Elaboró

L.C. Solís Guadalupe Puga Ku
 Directora Interina de Contabilidad

Revisó

C.P. Manuel Solís Denegri
 Director General Interino de Finanzas

Instituto Campechano (a)
 Estado Analítico del Ejercicio del Presupuesto de Egresos Detallado - LDF
 Clasificación de Servicios Personales por Categoría
 Del 1 de Enero al 31 de Diciembre de 2022 (b)
 (PESOS)

Concepto (c)	Egresos					Subejercicio (e)
	Aprobado (d)	Ampliaciones/ (Reducciones)	Modificado	Devengado	Pagado	
I. Gasto No Etiquetado (I=A+B+C+D+E+F)	159,101,429	2,212,088	161,313,517	155,901,951	153,989,031	5,411,566
A. Personal Administrativo y de Servicio Público	159,101,429	2,212,088	161,313,517	155,901,951	153,989,031	5,411,566
B. Magisterio			0			0
C. Servicios de Salud (C=c1+c2)	0	0	0	0	0	0
c1) Personal Administrativo			0			0
c2) Personal Médico, Paramédico y afín			0			0
D. Seguridad Pública			0			0
E. Gastos asociados a la implementación de nuevas leyes federales o reformas a las mismas (E = e1 + e2)	0	0	0	0	0	0
e1) Nombre del Programa o Ley 1			0			0
e2) Nombre del Programa o Ley 2			0			0
F. Sentencias laborales definitivas			0			0
II. Gasto Etiquetado (II=A+B+C+D+E+F)	0	0	0	0	0	0
A. Personal Administrativo y de Servicio Público			0			0
B. Magisterio			0			0
C. Servicios de Salud (C=c1+c2)	0	0	0	0	0	0
c1) Personal Administrativo			0			0
c2) Personal Médico, Paramédico y afín			0			0
D. Seguridad Pública			0			0
E. Gastos asociados a la implementación de nuevas leyes federales o reformas a las mismas (E = e1 + e2)	0	0	0	0	0	0
e1) Nombre del Programa o Ley 1			0			0
e2) Nombre del Programa o Ley 2			0			0
F. Sentencias laborales definitivas			0			0
III. Total del Gasto en Servicios Personales (III = I + II)	159,101,429	2,212,088	161,313,517	155,901,951	153,989,031	5,411,566

Autorizo

Licda. Ilsa Benítez Cervera Echeverría
 Rectora

Reviso

C.P. Manuel Solís Denegri
 Director General Interino de Finanzas

Elaboro

L.C. Sonja Guadalupe Puga Ku
 Directora Interina de Contabilidad



2. Norma para establecer la estructura de información del formato de programas con recursos federales por orden de gobierno.

Entidad Federativa / Municipio: Instituto Campechano									
Formato de programas con recursos concurrente por orden de gobierno									
Periodo: 4to Trimestre del año 2022									
Nombre del Programa	Federal		Estatal		Municipal		Otros		Monto Total
	Dependencia / Entidad	Aportación (Monto)	Dependencia / Entidad	Aportación (Monto)	Dependencia / Entidad	Aportación (Monto)	Dependencia / Entidad	Aportación (Monto)	
049 Programa de Educación Media Superior, Superior y de Posgrado (U006 Subsidios Federales para Organismos Descentralizados Estatales)	Secretaría de Educación Pública	\$19,179,729.00	Poder Ejecutivo del Estado de Campeche	\$145,681,793.00		\$0.00		\$0.00	\$164,861,522.00
Total:		\$19,179,729.00		\$145,681,793.00		\$0.00		\$0.00	\$164,861,522.00

AUTORIZÓ

LICDA. ILSA BEATRIZ CERVERA ECHEVERRÍA
RECTORA

VO.BO.

C.P. MANUEL SOLIS DENEGRI
DIRECTOR GENERAL INTERINO DE FINANZAS

RESPONSABLE DE LA INFORMACIÓN

L.C. SONIA GUADALUPE PUGA KU
DIRECTORA INTERINA DE CONTABILIDAD



6. Normas para establecer la estructura de información del formato del ejercicio y destino de gasto federalizado y reintegros

Entidad Federativa / Municipio: Instituto Campechano						
Formato del ejercicio y destino de gasto federalizado y reintegros						
Al Período 4to Trimestre del año 2022						
Programa o Fondo	Destino de los Recursos	Ejercicio		Reintegro		
		Devengado	Pagado			
U006 Subsidios Federales para Organismos Descentralizados Estatales	Gastos de Operación (Capítulo 2000 y 3000) Organismos Descentralizados Estatales	\$19,179,416.09	\$19,179,416.09	\$312.91		
I017 Fondo de Aportaciones Múltiples (FAM) Infraestructura Educativa Superior	Fortalecimiento de la Infraestructura Física de Educación Superior	\$11,249,169.00	\$11,249,169.00	\$0.00		
Total:		\$30,428,585.09	\$30,428,585.09	\$312.91		

AUTORIZO

LICDA. ILSA BEATRIZ CERVERA ECHEVERRIA
RECTORA

VO.BO.

C.P. MANUEL SOLÍS DENEGRI
DIRECTOR GENERAL INTERINO DE FINANZAS

RESPONSABLE DE LA INFORMACIÓN

L.C. SONIA GUADALUPE PUGA KU
DIRECTORA INTERINA DE CONTABILIDAD

Ente Público: Instituto Campechano
Periodo: 4to Trimestre
Año: 2022

Concepto	Ayuda a	Subsidio	Sector (Social o Económico)	Beneficiario	CURP	RFC	Monto Pagado
441 Ayudas sociales a personas	X		Económico	Lyeser Giuliana Uribe May	UIML820416MCCRY06	UIML8204167G0	\$ 1,500.00
441 Ayudas sociales a personas	X		Económico	Alma Patricia Cruz Ortiz	CUOA701014MCCRL04	CUOA701014NJA	\$ 1,500.00
441 Ayudas sociales a personas	X		Económico	Jose Luis Canabal Canul	CACL821123HCCNNS03	CACL821123H6A	\$ 1,500.00
441 Ayudas sociales a personas	X		Económico	Viviana Rosa Nelly Castellot Villamonte	CAVV981225MCCSEV06		\$ 1,500.00
441 Ayudas sociales a personas	X		Económico	Esli Guadalupe Soancatl Bencomo	SOBE000726MCCNNSA0		\$ 1,500.00
441 Ayudas sociales a personas	X		Económico	Alejandra Monserrat Vazquez Camara	VXCA010706MCCZMLA7		\$ 1,500.00
441 Ayudas sociales a personas	X		Económico	Yajaira Vanesa Patiño Dzul	PADY970908MCCTZJ08		\$ 1,500.00
441 Ayudas sociales a personas	X		Económico	Luis Angel Ojeda Benitez	OEBL000419HVZJNSA6		\$ 1,500.00
441 Ayudas sociales a personas	X		Económico	Teresita Guadalupe Perez Mex	PEMT001001MCCRRA9		\$ 1,500.00
441 Ayudas sociales a personas	X		Económico	Viviana Rosa Nelly Castellot Villamonte	CAVV981225MCCSEV06		\$ 1,500.00
441 Ayudas sociales a personas	X		Económico	Esli Guadalupe Soancatl Bencomo	SOBE000726MCCNNSA0		\$ 1,500.00
441 Ayudas sociales a personas	X		Económico	Yajaira Vanesa Patiño Dzul	PADY970908MCCTZJ08		\$ 1,500.00
441 Ayudas sociales a personas	X		Económico	Luis Angel Ojeda Benitez	OEBL000419HVZJNSA6		\$ 1,500.00

RESPONSABLE DE LA INFORMACIÓN

L.C. SONIA GUADALUPE PUGA KU
DIRECTORA INTERINA DE CONTABILIDAD

V.O. No.

C.P. MANUEL SOLIS DENEGRI
DIRECTOR GENERAL INTERINO DE FINANZAS

AUTORIZÓ

LICDA. ILSA BEATRIZ CERVERA ECHEVERRÍA
RECTORA

441 Ayudas sociales a personas	X		Económico	Teresita Guadalupe Perez Mex	PEMT001001MCCRRA9	\$	1,500.00
441 Ayudas sociales a personas	X		Económico	Alejandra Monserrat Vazquez Camara	VXCA010706MCCZMLA7	\$	1,500.00
441 Ayudas sociales a personas	X		Económico	Viviana Rosa Nelly Castellot Villamonte	CAVV981225MCCSEV06	\$	1,500.00
441 Ayudas sociales a personas	X		Económico	Esli Guadalupe Soancatl Bencomo	SOBE000726MCCNNSA0	\$	1,500.00
441 Ayudas sociales a personas	X		Económico	Alejandra Monserrat Vazquez Camara	VXCA010706MCCZMLA7	\$	1,500.00
441 Ayudas sociales a personas	X		Económico	Yajaira Vanesa Patiño Dzul	PADY970908MCCTZJ08	\$	1,500.00
441 Ayudas sociales a personas	X		Económico	Luis Angel Ojeda Benitez	OEBL000419HVZJNSA6	\$	1,500.00
441 Ayudas sociales a personas	X		Económico	Teresita Guadalupe Perez Mex	PEMT001001MCCRRA9	\$	1,500.00
441 Ayudas sociales a personas	X		Económico	Viviana Rosa Nelly Castellot Villamonte	CAVV981225MCCSEV06	\$	1,500.00
441 Ayudas sociales a personas	X		Económico	Esli Guadalupe Soancatl Bencomo	SOBE000726MCCNNSA0	\$	1,500.00
441 Ayudas sociales a personas	X		Económico	Alejandra Monserrat Vazquez Camara	VXCA010706MCCZMLA7	\$	1,500.00
441 Ayudas sociales a personas	X		Económico	Yajaira Vanesa Patiño Dzul	PADY970908MCCTZJ08	\$	1,500.00
441 Ayudas sociales a personas	X		Económico	Luis Angel Ojeda Benitez	OEBL000419HVZJNSA6	\$	1,500.00
441 Ayudas sociales a personas	X		Económico	Teresita Guadalupe Perez Mex	PEMT001001MCCRRA9	\$	1,500.00
441 Ayudas sociales a personas	X		Económico	Jose Fernando Ulin Dzul	UIDF020625HCCLZRA1	\$	3,000.00

RESPONSABLE DE LA INFORMACIÓN

L.C. SONIA GUADALUPE PUGA KU
DIRECTORA INTERINA DE CONTABILIDAD

Bo

C.P. MANUEL SOLIS DENEGRI
DIRECTOR GENERAL INTERINO DE FINANZAS

AUTORIZO

LICDA. ILSA BEATRIZ CERVERA ECHEVERRÍA
RECTORA

441 Ayudas sociales a personas	X		Económico	Luis Felipe Ek Balan	EXBL021216HCCKLSA2	\$	2,000.00
441 Ayudas sociales a personas	X		Económico	Astrid Isabella Sanchez Vivas	SAVA030422MCCNVSA3	\$	1,000.00
441 Ayudas sociales a personas	X		Económico	Viviana Rosa Nelly Castellot Villamonte	CAVV981225MCCSEV06	\$	1,500.00
441 Ayudas sociales a personas	X		Económico	Esli Guadalupe Soancatl Bencomo	SOBE000726MCCNNSA0	\$	1,500.00
441 Ayudas sociales a personas	X		Económico	Alejandra Monserrat Vazquez Camara	VXCA010706MCCZMLA7	\$	1,500.00
441 Ayudas sociales a personas	X		Económico	Luis Angel Ojeda Benitez	OEBL000419HVZJNSA6	\$	1,500.00
441 Ayudas sociales a personas	X		Económico	Teresita Guadalupe Perez Mex	PEMT001001MCCRRA9	\$	1,500.00
441 Ayudas sociales a personas	X		Económico	Yajaira Vanesa Patiño Dzul	PADY970908MCCTZJ08	\$	1,500.00
441 Ayudas sociales a personas	X		Económico	Viviana Rosa Nelly Castellot Villamonte	CAVV981225MCCSEV06	\$	1,500.00
441 Ayudas sociales a personas	X		Económico	Esli Guadalupe Soancatl Bencomo	SOBE000726MCCNNSA0	\$	1,500.00
441 Ayudas sociales a personas	X		Económico	Alejandra Monserrat Vazquez Camara	VXCA010706MCCZMLA7	\$	1,500.00
441 Ayudas sociales a personas	X		Económico	Yajaira Vanesa Patiño Dzul	PADY970908MCCTZJ08	\$	1,500.00
441 Ayudas sociales a personas	X		Económico	Luis Angel Ojeda Benitez	OEBL000419HVZJNSA6	\$	1,500.00
441 Ayudas sociales a personas	X		Económico	Teresita Guadalupe Perez Mex	PEMT001001MCCRRA9	\$	1,500.00
441 Ayudas sociales a personas	X		Económico	Juan Daniel Uribe Ancona	UIAJ851026HYNRNN08	\$	3,000.00

RESPONSABLE DE LA INFORMACIÓN

L.C. SONIA GUADALUPE PUGA KU
DIRECTORA INTERINA DE CONTABILIDAD

CG. B.

C.P. MANUEL SOLIS DENEGRI
DIRECTOR GENERAL INTERINO DE FINANZAS

AUTORIZO

LICDA. ILSA BEATRIZ CERVERA ECHEVERRÍA
RECTORA

441 Ayudas sociales a personas	X		Económico	Rita Angelica Rios Basto	RIBR720522MDFSST09		\$	2,000.00
441 Ayudas sociales a personas	X		Económico	Marina Jeanete Aguayo Canche	AUCM790731MCCGNR02		\$	1,000.00
441 Ayudas sociales a personas	X		Económico	Luis Antonio Zubieta Bojorquez	ZUBL430609HCCBSJ02		\$	11,020.00
441 Ayudas sociales a personas	X		Económico	Alonzo Zamarron Zulena Guadalupe	AOZZ770907MCCLML18	AOZZ7709073T7	\$	339.00
441 Ayudas sociales a personas	X		Económico	Gutierrez Gonzalez Lilia Guadalupe	GUGL750113MCCTNL06	GUGL750113NQ6	\$	339.00
441 Ayudas sociales a personas	X		Económico	Estrella Maldonado Aura Elena	EEMA640514MCCSLR06	EEMA640514NU8	\$	339.00
441 Ayudas sociales a personas	X		Económico	Qui Castellanos Cesar Abisai	QUCC960511HCCXSS02	QUCC960511NU2	\$	149.00
441 Ayudas sociales a personas	X		Económico	Garma Rosado Gustavo Javier	GARG850108HCCRSS09	GARG850108C91	\$	149.00
441 Ayudas sociales a personas	X		Económico	Alpuche Chi Rosa Gabriela	AUCR781103MCLHS07	AUCR781103KL9	\$	319.00
441 Ayudas sociales a personas	X		Económico	Sanchez Mendez Alejandra Isabela	SAMA900708MCCNNO9	SAMA900708AC8	\$	319.00
441 Ayudas sociales a personas	X		Económico	Aba Flores Jose Gilberto	AAFG630125HCCBLLO7	AAFG630125K18	\$	269.00
441 Ayudas sociales a personas	X		Económico	Moreno Balam Guadalupe	MOBG810220MCCRLD01	MOBG8102204D5	\$	269.00
441 Ayudas sociales a personas	X		Económico	Maldonado Cobos Candelaria Concepcion	MACC800130MCCLBN09	MACC800130725	\$	269.00
441 Ayudas sociales a personas	X		Económico	Uc Tec Carlos Faustino	UXTC920825HCCCR05	UTCA9208253W9	\$	269.00
441 Ayudas sociales a personas	X		Económico	Sanchez Aguilar Karla Cesilia	SAAK710811MDFNGR00	SAAK7108118F1	\$	269.00

RESPONSABLE DE LA INFORMACIÓN

C. C. GONZALEZ GUADALUPE PUGA KU
DIRECTORA INTERINA DE CONTABILIDAD

U.Bo.

C.P. MANUEL SOLIS DENEGRI
DIRECTOR GENERAL INTERINO DE FINANZAS

AUTORIZÓ

LICDA. ILSA BENTRIZ CERVERA ECHEVERRÍA
RECTORA

441 Ayudas sociales a personas	X	Económico	Perez Herrera Arandu	PEHA800817HCCRRR01	PEHA8008172B5	\$ 319.00
441 Ayudas sociales a personas	X	Económico	Sergio Roman Moo Ehuan	MOES770903HCCXHR01	MOES770903QE7	\$ 319.00
441 Ayudas sociales a personas	X	Económico	Cahuich Pat Jorge Alberto	CAPJ750227HCCSTR04	CAPJ750227M40	\$ 179.00
441 Ayudas sociales a personas	X	Económico	Mendez Cobos Margarita Del Rosario	MECM701017MCCNBR06	MECM701017PE8	\$ 179.00
441 Ayudas sociales a personas	X	Económico	Solis Denegri Manuel	SODM740602HTCLNN07	SODM7406028PA	\$ 269.00
441 Ayudas sociales a personas	X	Económico	Moguel Ruz Diana Eugenia	MORD681013MCCGZN04	MORD681013515	\$ 339.00
441 Ayudas sociales a personas	X	Económico	Lara Interian Erick Alejandro	LAIE850506HCCRN00	LAIE850506EPA	\$ 339.00
441 Ayudas sociales a personas	X	Económico	Cabrera Ortiz Griselda Del Jesus	CAOG990205MCCBRR01	CAOG990205DJ6	\$ 339.00
441 Ayudas sociales a personas	X	Económico	Poot Dzib Juan De Dios	PODJ961006HCCTZN09	PODJ961006D4A	\$ 339.00
441 Ayudas sociales a personas	X	Económico	Medina Atun Cesar Ivan	MEAC750723HCCDTS05	MEAC7507231P7	\$ 179.00
441 Ayudas sociales a personas	X	Económico	Ramos Ramos Maria Del Carmen	RARC691029MCCMMR00	RARC6910293X9	\$ 179.00
441 Ayudas sociales a personas	X	Económico	Martinez Gomez Andres	MAGA621002HCCRMN09	MAGA6210027S1	\$ 219.00
441 Ayudas sociales a personas	X	Económico	Ramirez Pech Adda Concepcion	RAPA770810MCCMCD12	RAPA770810H82	\$ 219.00
441 Ayudas sociales a personas	X	Económico	Ceh Balam Sughey Nictcha	CEBS780219MCCHLG01	CEBS780219NQ7	\$ 219.00
441 Ayudas sociales a personas	X	Económico	Quime Canul America Nictcha	QUCA811013MCCMNM01	QUCA811013UI0	\$ 219.00

RESPONSABLE DE LA INFORMACIÓN

L. C. SONIA GUADALUPE PUGA KU
DIRECTORA INTERINA DE CONTABILIDAD

AVG Bp

C.P. MANUEL SOLIS DENEGRI
DIRECTOR GENERAL INTERINO DE FINANZAS

AUTORIZO

LICDA. ILSA BEATRIZ CERVERA ECHEVERRÍA
RECTORA

441 Ayudas sociales a personas	X		Económico	Novelo Palomo Miguel Angel	NOPM651129HCCVLG08	NOPM651129511	\$ 219.00
441 Ayudas sociales a personas	X		Económico	Cobos Zapata Lucia De Atocha	COZL811209MCCBPC01	COZL811209AX3	\$ 219.00
441 Ayudas sociales a personas	X		Económico	Castillo Chan Roman Abraham	CACR870101HCCSHM08	CACR870101ENA	\$ 149.00
441 Ayudas sociales a personas	X		Económico	Espinosa Medina Iliana Candelaria	EIM1820102MCCSDL01	EIM1820102PB1	\$ 149.00
441 Ayudas sociales a personas	X		Económico	Dzib Mendicuti Carlos Adrian	DIMC890522HCCZNR08	DIMC890522FT1	\$ 179.00
441 Ayudas sociales a personas	X		Económico	Uribe Aviles Mauro Ivan	UIAM860320HCCRV09	UIAM860320QS7	\$ 179.00
441 Ayudas sociales a personas	X		Económico	Gutierrez Velasco Jose Luis	GUVL621219HCSTLS08	GUVL621219RY4	\$ 179.00
441 Ayudas sociales a personas	X		Económico	Pacheco Solis Alejandra Margarita	PASA900908MCCCLL02	PASA900908ML3	\$ 219.00
441 Ayudas sociales a personas	X		Económico	Gonzalez Kalan Patricio	GOKP771116HCCNLT00	GOKP7711161S0	\$ 179.00
441 Ayudas sociales a personas	X		Económico	Centurion Garrido Fatima Del Carmen	CEGF791030MCCNRT09	CEGF791030Q97	\$ 199.00
441 Ayudas sociales a personas	X		Económico	Mijangos Cortes Ana Isabel	MICA690825MTCJRN08	MICA690825QM4	\$ 179.00
441 Ayudas sociales a personas	X		Económico	Castillo Zarate Carlos Alberto	CAZC730116HVZSRR09	CAZC730116HN1	\$ 119.00
441 Ayudas sociales a personas	X		Económico	Serrano Herrera Eduardo Israel	SEHE790108HCCRRD07	SEHE790108IA3	\$ 249.00
441 Ayudas sociales a personas	X		Económico	Chable Cauch Silvia Alejandra	CACS821103MCCHCL01	CACS821103G34	\$ 199.00
441 Ayudas sociales a personas	X		Económico	Chan Cruz David Enmanuel	CACD871223HCCHRV08	CACD871223LJ6	\$ 118.99

RESPONSABLE DE LA INFORMACIÓN

L.C. SONIA GUADALUPE PUGA KU
DIRECTORA INTERINA DE CONTABILIDAD

C.P. MANUEL SOLIS DENEGRI
DIRECTOR GENERAL INTERINO DE FINANZAS

LICDA. ILSA BEATRIZ CERVERA ECHEVERRÍA
RECTORA

441 Ayudas sociales a personas	X		Económico	Lara Vazquez Ramon Enrique	LAVR690703HCCRZM03	LAVR690703C10	\$ 119.00
441 Ayudas sociales a personas	X		Económico	Barrera Escamilla Eloisa De Los Angeles	BAEE781007MCCRS100	BAEE781007BG8	\$ 149.00
441 Ayudas sociales a personas	X		Económico	Salazar Gonzalez Juan Elias	SAGJ741113HCCLNN09	SAGJ7411132W7	\$ 129.00
441 Ayudas sociales a personas	X		Económico	Avila Chab Wendy Del Carmen	AICW830406MCCVHN09	AICW830406HA0	\$ 129.00
441 Ayudas sociales a personas	X		Económico	Escobar Lopez Miguel Angel	EOLM650929HCCSPG09	EOLM6509292RA	\$ 1,998.99
441 Ayudas sociales a personas	X		Económico	Puga Ku Sonia Guadalupe	PUKS850911MCCGXN08	PUKS8509119B8	\$ 249.00
441 Ayudas sociales a personas	X		Económico	Lopez Caamal Maria Eugenia	LOCE650721MCCPMG02	LOCE650721KH0	\$ 249.00
441 Ayudas sociales a personas	X		Económico	Verdejo Baeza Alejandro Manuel	VEBA770411HCCRZL09	VEBA7704116D0	\$ 249.00
441 Ayudas sociales a personas	X		Económico	Sarmiento Pali David Yair	SAPD900211HCCRLV08	SAPD9002112G3	\$ 249.00
441 Ayudas sociales a personas	X		Económico	Paat Cu Jazmin Esmeralda	PACJ870416MCCTXZ08	PACJ8704166Y7	\$ 279.00
441 Ayudas sociales a personas	X		Económico	Acuña Sanchez Andrea Guadalupe	AUSA950722MCCCN00	AUSA950722SL1	\$ 449.00
441 Ayudas sociales a personas	X		Económico	Roman Garcia Ozmani Nathaniel	ROGO840725HCCMRZ02	ROGO840725KB5	\$ 129.00
441 Ayudas sociales a personas	X		Económico	Ake Tzec Jesus Enrique	AETJ000724HCCKZSA1	AETJ000724HK2	\$ 129.00
441 Ayudas sociales a personas	X		Económico	Sanchez Quintal Paloma	SAQP771012MYNNL08	SAQP771012HU3	\$ 449.00
441 Ayudas sociales a personas	X		Económico	May Sanmiguel Guillermo De Jesus	MASG850501HCCYNL07	MASG850501UY5	\$ 449.00

RESPONSABLE DE LA INFORMACIÓN

L.C. SONIA GUADALUPE PUGA KU
DIRECTORA INTERNA DE CONTABILIDAD

C.P.

C.P. MANUEL SOLIS DENEGRI
DIRECTOR GENERAL INTERINO DE FINANZAS

AUTORIZÓ

LICDA. ILSA BEATRIZ CERVERA ECHEVERRÍA
RECTORA

441 Ayudas sociales a personas	X		Económico	Lara Cervera Jose Gilberto	LACG700217HCCRR00	LACG700217B42	\$ 319.00
441 Ayudas sociales a personas	X		Económico	Moreno Balan Pedro	MOBP681027HCCRLD05	MOBP681027R31	\$ 319.00
441 Ayudas sociales a personas	X		Económico	Lopez Sonda Leydi Margarita	LOSL800417MCCPNY00	LOSL800417JJ5	\$ 319.00
441 Ayudas sociales a personas	X		Económico	Perez Mex Teresita Guadalupe	PEMT001001MCCRXRA9	PEMT001001	\$ 129.00
441 Ayudas sociales a personas	X		Económico	Sarmiento Urbina Denys Marybella	SAUD800610MCCRRN14	SAUD800610KQ4	\$ 269.00
441 Ayudas sociales a personas	X		Económico	Yamile Guadalupe Castillocastro	CACY940712MCCSSM05	CACY940712KN2	\$ 179.00
441 Ayudas sociales a personas	X		Económico	Huerta Dominguez Claudia Del Socorro	HUDC790327MCCRML05	HUDC790327GL7	\$ 299.00
441 Ayudas sociales a personas	X		Económico	Cahuich Can Norma Petronila	CACN730907MCCHNR05	CACN730907FUA	\$ 299.00
441 Ayudas sociales a personas	X		Económico	Magaña Valencia Josue Enmanuel	MAVJ831109HCCGLS09	MAVJ831109HRA	\$ 129.00
441 Ayudas sociales a personas	X		Económico	Lavalle Fuentevilla Victor Manuel	LAFV710706HCCVNC00	LAFV7107062U6	\$ 129.00
441 Ayudas sociales a personas	X		Económico	Fonseca Magaña Oriana	FOMO720714MDFNGR01	FOMO720714JIA	\$ 479.00
441 Ayudas sociales a personas	X		Económico	Vallejo Vega Rodrigo	VAVR650303HPLLGD01	VAVR6503039Q2	\$ 989.00
441 Ayudas sociales a personas	X		Económico	Lukas Zbigniew Czarnecki	CAXL800412HNEZXK04	CALU800412IQ0	\$ 269.00
441 Ayudas sociales a personas	X		Económico	Novelo Muñoz Maria Eloisa	NOME660314MCCVXL07	NOME660314CH7	\$ 269.00
441 Ayudas sociales a personas	X		Económico	Loeza Gonzalez Gabriel Del Jesus	LOGG801121HCCZNB00	LOGG8011218F5	\$ 299.00

RESPONSABLE DE LA INFORMACIÓN

L.C. SONIA GUADALUPE PLUGA KU
DIRECTORA GENERAL DE CONTABILIDAD

V. B.

C.P. MANUEL SOLIS DENEGRI
DIRECTOR GENERAL INTERINO DE FINANZAS

AUTORIZO

LICDA. ILSA BEATRIZ CERVERA ECHEVERRÍA
RECTORA

441 Ayudas sociales a personas	X		Económico	Herrera Osorio Ivan Azael	HEOI900903HCCRSV00	HEOI900903TSS5	\$ 129.00
441 Ayudas sociales a personas	X		Económico	Castilla Sandoval Raquel Concepcion	CASR851014MCCSNQ05	CASR8510149K7	\$ 300.00
441 Ayudas sociales a personas	X		Económico	Cangas Gonzalez Gerardo Daniel	CAGG980629HCCNNR08	CAGG980629PJ2	\$ 1,998.99
441 Ayudas sociales a personas	X		Económico	Alvarado Cuenca Maria Jose Del Jesus	AACJ901128MCCLNS06	AACJ901128AF2	\$ 1,998.99
441 Ayudas sociales a personas	X		Económico	Rosado Caceres Cristina Del Carmen	ROCC730207MCCSCR08	ROCC730207819	\$ 1,998.99
441 Ayudas sociales a personas	X		Económico	Sonda Ramirez Juan Ruben	SORJ731215HVZNMN06	SORJ731215UL0	\$ 349.00
441 Ayudas sociales a personas	X		Económico	Centurion Atun Lizardo Gilberto	CEAL570301HCCNTZ03	CEAL5703012Y4	\$ 499.00
441 Ayudas sociales a personas	X		Económico	Villamonte Saravia Dante Darwin	VISD740524HCCLRN00	VISD740524S60	\$ 369.00
441 Ayudas sociales a personas	X		Económico	Villarino Gutierrez Hugo Enrique	VIGH800122HCCLTG01	VIGH800122AY3	\$ 369.00
441 Ayudas sociales a personas	X		Económico	Estrella Chuc Francisco Del Carmen	EECF721003HCCSHR01	EECF721003UL4	\$ 369.00
441 Ayudas sociales a personas	X		Económico	Del Valle Perez Gabriel	VAPG800212HTCLRB08	VAPG800212E60	\$ 599.00
441 Ayudas sociales a personas	X		Económico	Martinez Pino Manuel Angel	MAPM840203HCCRN02	MAPM840203FR3	\$ 599.00
441 Ayudas sociales a personas	X		Económico	Rosado Dzul Gilberto Elias	RODG850311HCCSZL00	RODG850311L83	\$ 299.00
441 Ayudas sociales a personas	X		Económico	Uribe Pacheco Ariatna Guadalupe	UIPA840323MCCRCR02	UIPA840323BY2	\$ 179.00
441 Ayudas sociales a personas	X		Económico	Sanchez Dzib Erika Adriana	SADE820416MCCNZR09	SADE8204162T3	\$ 179.00

RESPONSABLE DE LA INFORMACIÓN

L.C. SONIA GUADALUPE PUGA KU
DIRECTORA INTERINA DE CONTABILIDAD

V.Bo.

C.P. MANUEL SOLIS DENEGRI
DIRECTOR GENERAL INTERINO DE FINANZAS

AUTORIZÓ

LICDA. ILSA BEATRIZ CERVERA ECHEVERRÍA
RECTORA

441 Ayudas sociales a personas	X		Económico	Arcocha Toledo Citlali	AOTC831104MCCRLT09	AOTC8311043B9	\$	415.02
441 Ayudas sociales a personas	X		Económico	Moreno Balan Florentino	MOBF700619HCCRL04	MOBF700619276	\$	415.02
441 Ayudas sociales a personas	X		Económico	Trejo Colli Melbi Roberto	TECM780921HQRRLL00	TECM7809213AA	\$	415.02
441 Ayudas sociales a personas	X		Económico	Vales Gonzalez Rebeca Tacenia	VAGR740417MCCLNB17	VAGR7404178E3	\$	179.01
441 Ayudas sociales a personas	X		Económico	Castilla Sandoval Estefany	CASE910211MCCSNS04	CASE910211FXA	\$	179.01
441 Ayudas sociales a personas	X		Económico	Blancas Larraga Margarita	BALM670610MTCLRR06	BALM670610DC7	\$	389.01
441 Ayudas sociales a personas	X		Económico	May Cab Alfredo	MACA770513HCCYBL07	MACA770513MU3	\$	299.00
441 Ayudas sociales a personas	X		Económico	Quetz Aguirre Rocio Esperanza	QUAR780715MCCTGC01	QUAR780715BG3	\$	299.00
441 Ayudas sociales a personas	X		Económico	Rea Centurion Giovanna	RECG840311MQRXNV09	RECG8303114M1	\$	389.00
441 Ayudas sociales a personas	X		Económico	Magaña Patron Claudia Candelaria	MAPC831221MCCGTL09	MAPC831221RU2	\$	389.00
441 Ayudas sociales a personas	X		Económico	Perez Santiago Darwing Azael	PESD771103HCCRN08	PESD771103V47	\$	349.00
441 Ayudas sociales a personas	X		Económico	Reyes Gamez Maria Trinidad	REGT580713MVZYMR01	REGT580713G59	\$	165.00
441 Ayudas sociales a personas	X		Económico	Ruiz Guzman Anaeli Guadalupe	RUGA930502MCCZLN00	RUGA930502221	\$	389.00
441 Ayudas sociales a personas	X		Económico	Vazquez Mijangos Valentin	VAMV761202HCCZJL03	VAMV761202SR7	\$	165.00
441 Ayudas sociales a personas	X		Económico	Cruz Gutierrez Dario Alberto	CUGD721125HCCRTR08	CUGD7211251Y5	\$	249.00

RESPONSABLE DE LA INFORMACIÓN

L.C. SONIA GUABATOPE PUGA KU
DIRECTORA INTERINA DE CONTABILIDAD

V.Bo.

C.P. MANUEL SOLIS DENEGRI
DIRECTOR GENERAL INTERINO DE FINANZAS

AUTORIZO

LICDA. ILSA BEATRIZ CERVERA ECHEVERRÍA
RECTORA

441 Ayudas sociales a personas	X		Económico	Barrera Perez Rommell Alan	BAPR770311HYNRRM08	BAPR770311GE5	\$ 179.00
441 Ayudas sociales a personas	X		Económico	Pech Rosado Francisco Javier	PERF720129HCCCSR03	PERF720129EM7	\$ 179.00
441 Ayudas sociales a personas	X		Económico	Uc Cauich Luis Arturo	UXCL891006HCCCS05	UCLU891006EG5	\$ 179.00
441 Ayudas sociales a personas	X		Económico	Cruz Segovia Helga Iracema	CUSH740123MCCRGL01	CUSH740123DD5	\$ 179.00
441 Ayudas sociales a personas	X		Económico	Gomez Garcia Yair Jesus Del Carmen	GOGY870716HCCMRR04	GOGY8707169I2	\$ 399.00
441 Ayudas sociales a personas	X		Económico	Pech Tec Mirna Jesus	PETM710409MCCCCR04	PETM710409NL0	\$ 269.00
441 Ayudas sociales a personas	X		Económico	Mex Matu Carlos Joaquin	MEMC651125HCXCTR01	MEMC651125L4A	\$ 269.00
441 Ayudas sociales a personas	X		Económico	Mariño Gomez Alina Isabel	MAGA980912MCCRML08	MAGA9809121W5	\$ 249.00
441 Ayudas sociales a personas	X		Económico	Mendez Cordova Manuel Jesus	MECM701220HCCNRN04	MECM7012208G3	\$ 539.00
441 Ayudas sociales a personas	X		Económico	Canche Vazquez Carlos Roman	CAVC760904HCCNZR06	CAVC760904QB2	\$ 539.00
441 Ayudas sociales a personas	X		Económico	Camara Gongora Irasema Del Rosario	CAGI730628MCCMNR05	CAGI730628HU9	\$ 299.00
441 Ayudas sociales a personas	X		Económico	Caamal Pacheco Karen Guadalupe	CAPK900116MCCMCR03	CAPK900116FD8	\$ 1,590.00
441 Ayudas sociales a personas	X		Económico	Calderon Tayde Irais	CACI810612MCCLNR00	CACI8106121X4	\$ 379.00
441 Ayudas sociales a personas	X		Económico	Rosado Rodriguez Jorge Roman	RORJ900118HCCSDR06	RORJ900118LA6	\$ 379.00
441 Ayudas sociales a personas	X		Económico	Perez Madero Candelario	PEMC650602HCCRDN06	PEMC650602GL4	\$ 379.00

RESPONSABLE DE LA INFORMACIÓN

L.C. SONIA GUADALUPE PUGA KU
DIRECTORA INTERINA DE CONTABILIDAD

Vd.Bo.

C.P. MANUEL SOLIS DENEGRI
DIRECTOR GENERAL INTERINO DE FINANZAS

AUTORIZÓ

LICDA. ILSA BEATRIZ CERVERA ECHEVERRÍA
RECTORA

441 Ayudas sociales a personas	X		Económico	Chacha Mendoza Nicanor	CAMN760110HCCHNC05	CAMN760110C23	\$ 399.00
441 Ayudas sociales a personas	X		Económico	Alamilla Magaña Claudio Alfonso	AAMC730303HCCLGLO7	AAMC730303HJ7	\$ 299.00
441 Ayudas sociales a personas	X		Económico	Santos Perez Alvaro Antonio	SAPA821018HCCNRL08	SAPA821018RXA	\$ 398.00
441 Ayudas sociales a personas	X		Económico	Mut Tun Maria Manuela	MUTM651126MCCCTNN08	MUTM651126RP0	\$ 398.00
441 Ayudas sociales a personas	X		Económico	Kantun Ayil America Del Carmen	KAAA720703MCCNYM09	KAAA720703674	\$ 398.00
441 Ayudas sociales a personas	X		Económico	Chan Uicab Luis David	CAUL980721HCCHCS05	CAUL980721HX8	\$ 398.00
441 Ayudas sociales a personas	X		Económico	Jimenez Osorio Maria Cristina	JIOC710213MCCMSR00	JIOC710213I35	\$ 399.20
441 Ayudas sociales a personas	X		Económico	Lalane Bringas Rafael	LABR670225HDFLRF05	LABR670225I95	\$ 179.00
441 Ayudas sociales a personas	X		Económico	Peralta Jimenez Aida Carlota	PEJA910423MTCRMD05	PEJA910423619	\$ 199.00
441 Ayudas sociales a personas	X		Económico	Rendon Arcos Josue Raul	REAJ871019HCCNRS01	REAJ871019J18	\$ 179.00
441 Ayudas sociales a personas	X		Económico	Zapata Villarino Orlando	ZAVO630813HCCLPLR07	ZAVO6308137K3	\$ 3,690.00
441 Ayudas sociales a personas	X		Económico	Pat Noh David Israel	PAND860807HYNTHV05	PAND860807RW1	\$ 3,690.00
441 Ayudas sociales a personas	X		Económico	Arredondo Ortiz Susana	AEOS550318MDFRRS01	AEOS550318AF4	\$ 2,290.00
441 Ayudas sociales a personas	X		Económico	Zoila Guadalupe Tejero Herrera	TEHZ731117MCCJRL05	TEHZ731117FJA	\$ 8,690.00
441 Ayudas sociales a personas	X		Económico	Mut Medina Gustavo Enrique	MUMG691030HCCTDS01	MUMG691030N77	\$ 8,690.00

RESPONSABLE DE LA INFORMACIÓN

L.C. SONIA GUADALUPE BUGA KU
DIRECTORA INTERINA DE CONTABILIDAD

VO.Bo.

C.P. MANUEL SOLIS DENEGRI
DIRECTOR GENERAL INTERINO DE FINANZAS

AUTORIZÓ

LICDA. ILSA BEATRIZ CERVERA ECHEVERRÍA
RECTORA

441 Ayudas sociales a personas	X		Económico	Camara Ojendez Javier	CAOJ760425HCCMJV00	CAOJ760425198	\$ 2,990.00
441 Ayudas sociales a personas	X		Económico	Heredia Baeza Alexander Leonel	HEBA920302HCCRZL08	HEBA920302E22	\$ 2,990.00
441 Ayudas sociales a personas	X		Económico	Osorio Colli Victor Hugo	OOCV810531HTCSLC01	OOCV810531M47	\$ 3,790.00
441 Ayudas sociales a personas	X		Económico	Beytia Arceo Jose Dolores	BEAD630803HCCYRL09	BEAD6308032Z3	\$ 3,790.00
441 Ayudas sociales a personas	X		Económico	Ramirez Lanz Carlos Joaquin	RALC720501HYNMNR07	RALC7205014H7	\$ 3,790.00
TOTAL :							\$ 170,081.25

RESPONSABLE DE LA INFORMACIÓN

L.C. SONIA GUADALUPE PUGA KU
DIRECTORA INTERINA DE CONTABILIDAD

Vd. B.

C.P. MANUEL SOLIS DENEGRI
DIRECTOR GENERAL INTERINO DE FINANZAS

ALFONZO

LICDA. ILSA BEATRIZ BERTERA ECHEVERRÍA
RECTORA