



INSTITUTO CAMPECHANO

CUENTA PÚBLICA 2022



INFORMACIÓN CONTABLE

Cuenta Pública 2022



Cuenta Pública 2022
Instituto Campechano
Estado de Actividades
Del 1 de Enero al 31 de Diciembre de 2022
(Cifras en Pesos)

Concepto	2022	2021
INGRESOS Y OTROS BENEFICIOS		
Ingresos de Gestión	20,962,107	20,000,855
Impuestos	0	0
Cuotas y Aportaciones de Seguridad Social	0	0
Contribuciones de Mejoras	0	0
Derechos	0	0
Productos	4,794	10,685
Aprovechamientos	0	0
Ingresos por Venta de Bienes y Prestación de Servicios	20,957,313	19,990,170
Participaciones, Aportaciones, Convenios, Incentivos Derivados de la Colaboración Fiscal, Fondos Distintos de Aportaciones, Transferencias, Asignaciones, Subsidios y Subvenciones, y Pensiones y Jubilaciones	176,110,691	170,666,844
Participaciones, Aportaciones, Convenios, Incentivos Derivados de la Colaboración Fiscal y Fondos Distintos de Aportaciones	0	0
Transferencias, Asignaciones, Subsidios y Subvenciones, y Pensiones y Jubilaciones	176,110,691	170,666,844
Otros Ingresos y Beneficios	0	0
Ingresos Financieros	0	0
Incremento por Variación de Inventarios	0	0
Disminución del Exceso de Estimaciones por Pérdida o Deterioro u Obsolescencia	0	0
Disminución del Exceso de Provisiones	0	0
Otros Ingresos y Beneficios Varios	0	0
Total de Ingresos y Otros Beneficios	197,072,798	190,667,700
GASTOS Y OTRAS PÉRDIDAS		
Gastos de Funcionamiento	184,600,963	183,637,611
Servicios Personales	155,901,951	155,802,685
Materiales y Suministros	5,694,608	6,273,896
Servicios Generales	23,004,404	21,561,030
Transferencias, Asignaciones, Subsidios y Otras Ayudas	418,565	746,900
Transferencias Internas y Asignaciones al Sector Público	0	0
Transferencias al Resto del Sector Público	0	0
Subsidios y Subvenciones	0	0
Ayudas Sociales	418,565	746,900
Pensiones y Jubilaciones	0	0
Transferencias a Fideicomisos, Mandatos y Contratos Análogos	0	0
Transferencias a la Seguridad Social	0	0
Donativos	0	0
Transferencias al Exterior	0	0
Participaciones y Aportaciones	11,249,169	10,247,103
Participaciones	0	0
Aportaciones	0	0
Convenios	11,249,169	10,247,103
Intereses, Comisiones y Otros Gastos de la Deuda Pública	0	0
Intereses de la Deuda Pública	0	0
Comisiones de la Deuda Pública	0	0
Gastos de la Deuda Pública	0	0
Costo por Coberturas	0	0
Apoyos Financieros	0	0
Otros Gastos y Pérdidas Extraordinarias	710,743	813,561
Estimaciones, Depreciaciones, Deterioros, Obsolescencia y Amortizaciones	710,743	813,561
Provisiones	0	0
Disminución de Inventarios	0	0
Aumento por Insuficiencia de Estimaciones por Pérdida o Deterioro u Obsolescencia	0	0
Aumento por Insuficiencia de Provisiones	0	0
Otros Gastos	0	0
Inversión Pública	0	0
Inversión Pública no Capitalizable	0	0
Total de Gastos y Otras Pérdidas	196,979,440	195,445,175
Resultados del Ejercicio (Ahorro/Desahorro)	93,358	-4,777,475

Bajo protesta de decir verdad declaramos que los Estados Financieros y sus notas, son razonablemente correctos y son responsabilidad del emisor.

Autorizo

Licda. Ilsa Beatriz Cervera Echeverría

Reitora

Elaboró

L.C. Santa Guadalupe Puga Ku
Directora Interna de Contabilidad

Revisó

C.P. Manuel Solís Denegri
Director General Interno de Finanzas

Cuenta Pública 2022
Instituto Campechano
Estado de Situación Financiera
Al 31 de Diciembre de 2022
(Cifras en Pesos)

Concepto	2022	2021	Concepto	2022	2021
ACTIVO			PASIVO		
Activo Circulante			Pasivo Circulante		
Efectivo y Equivalentes	10,431,357	8,849,487	Cuentas por Pagar a Corto Plazo	8,491,685	9,164,120
Derechos a Recibir Efectivo o Equivalentes	5,083	83,120	Documentos por Pagar a Corto Plazo	0	0
Derechos a Recibir Bienes o Servicios	47,062	46,672	Porción a Corto Plazo de la Deuda Pública a Largo Plazo	0	0
Inventarios	103,803	716,256	Títulos y Valores a Corto Plazo	0	0
Almacenes	0	0	Pasivos Diferidos a Corto Plazo	0	0
Estimación por Pérdida o Deterioro de Activos Circulantes	0	0	Fondos y Bienes de Terceros en Garantía y/o Administración a Corto Plazo	0	19,913
Otros Activos Circulantes	0	0	Provisiones a Corto Plazo	0	0
Total de Activos Circulantes	10,587,304	9,695,534	Otros Pasivos a Corto Plazo	19,917	520
Activo No Circulante			Total de Pasivos Circulantes	8,511,602	9,184,553
Inversiones Financieras a Largo Plazo	0	0	Pasivo No Circulante		
Derechos a Recibir Efectivo o Equivalentes a Largo Plazo	0	0	Cuentas por Pagar a Largo Plazo	0	0
Bienes Inmuebles, Infraestructura y Construcciones en Proceso	0	0	Documentos por Pagar a Largo Plazo	0	0
Bienes Muebles	19,462,087	21,464,089	Deuda Pública a Largo Plazo	0	0
Activos Intangibles	0	0	Pasivos Diferidos a Largo Plazo	0	0
Depreciación, Deterioro y Amortización Acumulada de Bienes	-17,980,202	-19,302,288	Fondos y Bienes de Terceros en Garantía y/o en Administración a Largo Plazo	0	0
Activos Diferidos	0	0	Provisiones a Largo Plazo	42,630,591	41,203,685
Estimación por Pérdida o Deterioro de Activos no Circulantes	0	0	Total de Pasivos No Circulantes	42,630,591	41,203,685
Otros Activos no Circulantes	36,285	36,285	Total del Pasivo	51,142,193	50,388,238
Total de Activos No Circulantes	1,518,170	2,198,086	HACIENDA PÚBLICA/PATRIMONIO		
Total del Activo	12,105,475	11,893,620	Hacienda Pública/Patrimonio Contribuido	28,675,627	28,675,627
			Aportaciones	15,562,601	15,562,601
			Donaciones de Capital	13,113,026	13,113,026
			Actualización de la Hacienda Pública /Patrimonio	0	0
			Hacienda Pública/Patrimonio Generado	-67,712,345	-67,170,245
			Resultados del Ejercicio (Ahorro/Desahorro)	93,358	-4,777,475
			Resultados de Ejercicios Anteriores	-58,015,197	-53,237,722
			Revalúos	0	0
			Reservas	0	0
			Rectificaciones de Resultados de Ejercicios Anteriores	-9,790,506	-9,155,047
			Exceso o Insuficiencia en la Actualización de la Hacienda Pública/Patrimonio	0	0
			Resultado por Posición Monetaria	0	0
			Resultado por Tenencia de Activos no Monetarios	0	0
			Total Hacienda Pública/Patrimonio	-39,036,718	-38,494,618
			Total del Pasivo y Hacienda Pública /Patrimonio	12,105,475	11,893,620

Bajo protesta de decir verdad declaramos que los Estados Financieros y sus notas, son razonablemente correctos y son responsabilidad del emisor.

Autorizo

Licda. Ilsa Beatriz Cervera Echeverría
Rectora

Elaboro

L.C. Soledad Guadalupe Puga Ku
Directora Interina de Contabilidad

Revisó

C.P. Manuel Solís Denegri
Director General Interino de Finanzas

Cuenta Pública 2022
Instituto Campechano
Estado de Variación en la Hacienda Pública
Del 1 de Enero al 31 de Diciembre de 2022
(Cifras en Pesos)

Concepto	Hacienda Pública / Patrimonio Contribuido	Hacienda Pública / Patrimonio Generado de Ejercicios Anteriores	Hacienda Pública / Patrimonio Generado del Ejercicio	Exceso o Insuficiencia en la Actualización de la Hacienda Pública / Patrimonio	TOTAL
Hacienda Pública/ Patrimonio Contribuido Neto de 2021	28,675,627				28,675,627
Aportaciones	15,562,601	0	0	0	15,562,601
Donaciones de Capital	13,113,026	0	0	0	13,113,026
Actualización de la Hacienda Pública/Patrimonio	0	0	0	0	0
Hacienda Pública/Patrimonio Generado Neto de 2021		-62,392,770	-4,777,475		-67,170,245
Resultados del Ejercicio (Ahorro/Desahorro)	0	0	-4,777,475	0	-4,777,475
Resultados de Ejercicios Anteriores	0	-53,237,722	0	0	-53,237,722
Revalúos	0	0	0	0	0
Reservas	0	0	0	0	0
Rectificaciones de Resultados de Ejercicios Anteriores	0	-9,155,047	0	0	-9,155,047
Exceso o Insuficiencia en la Actualización de la Hacienda Pública/Patrimonio Neto de 2021				0	0
Resultado por Posición Monetaria	0	0	0	0	0
Resultado por Tenencia de Activos no Monetarios	0	0	0	0	0
Hacienda Pública/Patrimonio Neto Final de 2021	28,675,627	-62,392,770	-4,777,475	0	-38,494,618
Cambios en la Hacienda Pública/Patrimonio Contribuido Neto de 2022	0				0
Aportaciones	0	0	0	0	0
Donaciones de Capital	0	0	0	0	0
Actualización de la Hacienda Pública/Patrimonio	0	0	0	0	0
Variaciones de la Hacienda Pública/Patrimonio Generado Neto de 2022		-4,777,475	4,235,375		-542,100
Resultados del Ejercicio (Ahorro/Desahorro)	0	0	93,358	0	93,358
Resultados de Ejercicios Anteriores	0	-4,777,475	4,777,475	0	0
Revalúos	0	0	0	0	0
Reservas	0	0	0	0	0
Rectificaciones de Resultados de Ejercicios Anteriores	0	0	-635,458	0	-635,458
Cambios en el Exceso o Insuficiencia en la Actualización de la Hacienda Pública/Patrimonio Neto de 2022				0	0
Resultado por Posición Monetaria	0	0	0	0	0
Resultado por Tenencia de Activos no Monetarios	0	0	0	0	0
Hacienda Pública/Patrimonio Neto Final de 2022	28,675,627	-67,170,245	-542,100	0	-39,036,718

Bajo protesta de decir verdad declaramos que los Estados Financieros y sus notas, son razonablemente correctos y son responsabilidad del emisor.

Autorizó

Licda. Ilsa Beatriz Cervera Echeverría
Rectora

Elaboró

L.C. Silvia Guadalupe Puga Ku
Directora Interina de Contabilidad

Revisó

C.P. Manuel Solís Denegri
Director General Interino de Finanzas

Cuenta Pública 2022
 Instituto Campechano
 Estado de Cambios en la Situación Financiera
 Del 1 de Enero al 31 de Diciembre de 2022
 (Cifras en Pesos)

Concepto	Origen	Aplicación
ACTIVO	2,692,492	2,904,347
Activo Circulante	690,490	1,582,261
Efectivo y Equivalentes	0	1,581,870
Derechos a Recibir Efectivo o Equivalentes	78,037	0
Derechos a Recibir Bienes o Servicios	0	390
Inventarios	612,453	0
Almacenes	0	0
Estimación por Pérdida o Deterioro de Activos Circulantes	0	0
Otros Activos Circulantes	0	0
Activo No Circulante	2,002,002	1,322,087
Inversiones Financieras a Largo Plazo	0	0
Derechos a Recibir Efectivo o Equivalentes a Largo Plazo	0	0
Bienes Inmuebles, Infraestructura y Construcciones en Proceso	0	0
Bienes Muebles	2,002,002	0
Activos Intangibles	0	0
Depreciación, Deterioro y Amortización Acumulada de Bienes	0	1,322,087
Activos Diferidos	0	0
Estimación por Pérdida o Deterioro de Activos no Circulantes	0	0
Otros Activos no Circulantes	0	0
PASIVO	1,446,303	692,347
Pasivo Circulante	19,397	692,347
Cuentas por Pagar a Corto Plazo	0	672,435
Documentos por Pagar a Corto Plazo	0	0
Porción a Corto Plazo de la Deuda Pública a Largo Plazo	0	0
Títulos y Valores a Corto Plazo	0	0
Pasivos Diferidos a Corto Plazo	0	0
Fondos y Bienes de Terceros en Garantía y/o Administración a Corto Plazo	0	19,913
Provisiones a Corto Plazo	0	0
Otros Pasivos a Corto Plazo	19,397	0
Pasivo No Circulante	1,426,906	0
Cuentas por Pagar a Largo Plazo	0	0
Documentos por Pagar a Largo Plazo	0	0
Deuda Pública a Largo Plazo	0	0
Pasivos Diferidos a Largo Plazo	0	0
Fondos y Bienes de Terceros en Garantía y/o en Administración a Largo Plazo	0	0
Provisiones a Largo Plazo	1,426,906	0
HACIENDA PÚBLICA/PATRIMONIO	4,870,833	5,412,933
Hacienda Pública/Patrimonio Contribuido	0	0
Aportaciones	0	0
Donaciones de Capital	0	0
Actualización de la Hacienda Pública/Patrimonio	0	0
Hacienda Pública/Patrimonio Generado	4,870,833	5,412,933
Resultados del Ejercicio (Ahorro/Desahorro)	4,870,833	0
Resultados de Ejercicios Anteriores	0	4,777,475
Revalúos	0	0
Reservas	0	0
Rectificaciones de Resultados de Ejercicios Anteriores	0	635,458
Exceso o Insuficiencia en la Actualización de la Hacienda Pública/Patrimonio	0	0
Resultado por Posición Monetaria	0	0
Resultado por Tenencia de Activos no Monetarios	0	0

Bajo protesta de decir verdad declaramos que los Estados Financieros y sus notas, son razonablemente correctos y son responsabilidad del emisor.

Autorizo

Licda. Ilsa Beatriz Cervera Echeverría
 Rectora

Revisó

C.P. Manuel Solís Denegri
 Director General Interino de Finanzas

Elaboro

L.C. Sanyel Enrique Puga Ku
 Directora Interina de Contabilidad

Cuenta Pública 2022
 Instituto Campechano
 Estado de Flujos de Efectivo
 Del 1 de Enero al 31 de Diciembre de 2022
 (Cifras en Pesos)

Concepto	2022	2021
Flujos de Efectivo de las Actividades de Operación		
Origen	197,072,798	190,667,700
Impuestos	0	0
Cuotas y Aportaciones de Seguridad Social	0	0
Contribuciones de Mejoras	0	0
Derechos	0	0
Productos	4,794	10,685
Aprovechamientos	0	0
Ingresos por Venta de Bienes y Prestación de Servicios	20,957,313	19,990,170
Participaciones, Aportaciones, Convenios, Incentivos Derivados de la Colaboración Fiscal y Fondos Distintos de Aportaciones	0	0
Transferencias, Asignaciones, Subsidios y Subvenciones, y Pensiones y Jubilaciones	176,110,691	170,666,844
Otros Orígenes de Operación	0	0
Aplicación	195,460,100	191,754,097
Servicios Personales	153,989,031	153,519,489
Materiales y Suministros	5,694,578	6,273,896
Servicios Generales	22,416,492	21,010,881
Transferencias Internas y Asignaciones al Sector Público	0	0
Transferencias al Resto del Sector Público	0	0
Subsidios y Subvenciones	0	0
Ayudas Sociales	418,565	745,400
Pensiones y Jubilaciones	0	0
Transferencias a Fideicomisos, Mandatos y Contratos Análogos	0	0
Transferencias a la Seguridad Social	0	0
Donativos	0	0
Transferencias al Exterior	0	0
Participaciones	0	0
Aportaciones	0	0
Convenios	11,249,169	9,559,601
Otras Aplicaciones de Operación	1,692,265	644,830
Flujos Netos de Efectivo por Actividades de Operación	1,612,698	-1,086,397
Flujos de Efectivo de las Actividades de Inversión		
Origen	0	0
Bienes Inmuebles, Infraestructura y Construcciones en Proceso	0	0
Bienes Muebles	0	0
Otros Orígenes de Inversión	0	0
Aplicación	30,827	23,032
Bienes Inmuebles, Infraestructura y Construcciones en Proceso	0	0
Bienes Muebles	30,827	23,032
Otras Aplicaciones de Inversión	0	0
Flujos Netos de Efectivo por Actividades de Inversión	-30,827	-23,032
Flujos de Efectivo de las Actividades de Financiamiento		
Origen	0	0
Endeudamiento Neto	0	0
Interno	0	0
Externo	0	0
Otros Orígenes de Financiamiento	0	0
Aplicación	0	0
Servicios de la Deuda	0	0
Interno	0	0
Externo	0	0
Otras Aplicaciones de Financiamiento	0	0
Flujos Netos de Efectivo por Actividades de Financiamiento	0	0
Incremento/Disminución Neta en el Efectivo y Equivalentes al Efectivo	1,581,870	-1,109,429
Efectivo y Equivalentes al Efectivo al Inicio del Ejercicio	8,849,487	9,958,915
Efectivo y Equivalentes al Efectivo al Final del Ejercicio	10,431,357	8,849,487

Bajo protesta de decir verdad declaramos que los Estados Financieros y sus notas, son razonablemente correctos y son responsabilidad del emisor.

Autorizo

Revisó

Licda. Ilsa Beatriz Cervera Echeverría
 Rectora

C.P. Manuel Solís Denegri
 Director General Interino de Finanzas

Elaboró

L.C. Sonia Guadalupe Puga Ku
 Directora General Interina de Contabilidad

Cuenta Pública 2022
Instituto Campechano
Informe de Pasivos Contingentes
Del 1 de Enero al 31 de Diciembre de 2022
(Pesos)



"En cumplimiento a lo dispuesto en los artículos 46, fracción I, inciso f, y 52 de la Ley General de Contabilidad Gubernamental, y de conformidad con lo establecido en el capítulo VII, numeral II, inciso h) del Manual de Contabilidad Gubernamental emitido por el CONAC, el ente público informa lo siguiente:"

Cuenta	Concepto	Número de demandas
	Demandas Laborales	7
TOTAL		7

Bajo protesta de decir verdad declaramos que los Estados Financieros y sus Notas son razonablemente correctos y responsabilidad del emisor

Autorizo

 Licda. Ilsa Beatriz Cervera Echeverria
 Rectora

Elaboró

 L.C. Santa Guadalupe Puga Ku
 Directora Interna de Contabilidad

Revisó

 C.P. Manuel Solís Denegri
 Director General Interino de Finanzas

Cuenta Pública 2022
Notas a los Estados Financieros
Al 31 de diciembre de 2022
Estado de Campeche



Ente Público: Instituto Campechano

a) NOTAS DE DESGLOSE

l) NOTAS AL ESTADO DE SITUACIÓN FINANCIERA

Activo

Este género se compone de dos grupos, el Activo Circulante y el Activo No Circulante, en éstos inciden activos derivados de operaciones por efectivo y equivalentes, cuentas por cobrar por operaciones presupuestarias devengadas y contabilizadas al cierre de este período; bienes muebles que integran el patrimonio de la institución. A continuación, se presenta la integración del activo:

Concepto	2022	2021
ACTIVO CIRCULANTE	\$10,587,304.48	\$9,695,534.09
ACTIVO NO CIRCULANTE	\$1,518,170.44	\$2,198,085.85
SUMA ACTIVO	\$12,105,474.92	\$11,893,619.94

Activo Circulante. Destacan las principales partidas del Activo Circulante las siguientes:

Concepto	Saldo Acreedor
EFFECTIVO Y EQUIVALENTES	\$ 10,431,357.18
DERECHOS A RECIBIR EFFECTIVO O EQUIVALENTES	\$ 5,083.00
DERECHOS A RECIBIR BIENES O SERVICIOS	\$47,061.75
INVENTARIOS	\$103,802.55
Suma	\$10,587,304.48

1. Efectivo y Equivalentes

A continuación, se relacionan las cuentas que integran el rubro de efectivo y equivalentes:

Concepto	2022	2021
EFFECTIVO	\$0.00	\$40,510.00
BANCOS/TESORERÍA	\$ 10,431,357.18	\$8,808,976.72
INVERSIONES TEMPORALES (HASTA 3 MESES)	\$0.00	\$0.00
FONDOS CON AFECTACIÓN ESPECÍFICA	\$0.00	\$0.00
Suma	\$10,431,357.18	\$8,849,486.72

Efectivo

El saldo que se informa corresponde a la existencia de efectivo pendiente de depositar en las cuentas bancarias y el fondo fijo de caja.

Nombre de la cuenta	Saldo Deudor
Caja	\$0.00
Dirección de Ingresos y Egresos	\$0.00
Fondos Fijos de Caja	\$0.00
Gabriel del Valle Pérez	\$0.00
Total Efectivo	\$0.00

Bancos

Se integra por el dinero disponible en bancos, por conceptos de los servicios escolares de los niveles media superior, licenciatura y posgrado; como son cuotas de inscripciones, colegiaturas, revalidaciones, exámenes, constancias, certificados, expedición de títulos, cursos de introducción, elaboración de credenciales, renta de neverías, seminarios y capacitación, talleres, servicios, etc., principalmente; constituyen una de las funciones sustantivas de la razón de ser de este Instituto y de las aportaciones federales a través de convenios y transferencias estatales.

Nombre de la cuenta	Saldo Deudor
Santander Serfin	\$ 9,904,014.87
Recursos Propios	\$ 4,529,288.73
Cta. 65501605214 (Librería)	\$155,785.40
Cta. 1700000012 (Proveedores)	\$14,980.82
Cta. 65500533785 (Prestamos Sutaamic)	\$9,816.62
Cta. 18000059940 (Reserva Fondo de Jubilación)	\$1,432,781.78
Cta. 65505164778 (Fondo de Jubilación)	\$514.97
Cta. 65505295613 (Modulo Hechelchakán)	\$15,002.84
Cta. 18000093147 (Cuotas Sindicales 2019)	\$2,197,735.68
Cta. 18000105120 (Posgrado/Fundación Pablo García 2019)	\$29,316.21
Cta. 18000123460 (Diplomados Posgrado)	\$18,788.11
Cta. 18000128593 (Proyecto Becas Alumnos)	\$0.01
Cta. 18000194503 (Proyecto Becas Alumnos 2021)	\$354,893.70
Cta. 18000205293 (Ingresos Propios 2022)	\$92,557.51
Cta. 18000219433 (Preparatoria Matutina 2022)	\$64,011.78
Cta. 18000219450 (Preparatoria Vespertina 2022)	\$49,742.17
Cta. 18000219569 (Preparatoria Nocturna 2022)	\$2,060.64
Cta. 18000229426 (Becas Santander Estudios Apoyo a la Manutención)	\$0.49
Cta. 18000241058 Recurso Carnaval	\$91,300.00
Recursos Federales	\$ 3,001.22
Cta. 18000206492 (Convenio SEP 2022)	\$2,964.77
Cta. 18000224278 FAM ES 2022	\$36.45

FJ

Cuenta Pública 2022
Notas a los Estados Financieros
Al 31 de diciembre de 2022
Estado de Campeche



Ente Público: **Instituto Campechano**

Recursos Estatales	\$5,371,724.92
Cta. 18000206413 (Nómina 2022)	\$2,571,724.92
Cta. 18000243170 (Subsidio de Apoyo Educativo)	\$2,800,000.00
Grupo Financiero Banorte	\$ 527,342.31
Recursos Estatales	\$ 527,342.31
Cta. 0800841809 (Nómina)	\$527,342.31
Total Bancos	\$ 10,431,357.18

Inversiones temporales (hasta 3 meses) Durante este periodo no se tienen inversiones temporales.

Fondos con Afectación Específica Durante este periodo no se utilizaron fondos con afectación específica que deben financiar determinados gastos o actividades.

2. Derechos a recibir Efectivo y Equivalentes y Bienes o Servicios a Recibir.

Concepto	2022	2021
CUENTAS POR COBRAR A CORTO PLAZO	\$0.00	\$0.00
DEUDORES DIVERSOS POR COBRAR A CORTO PLAZO	\$3,225.00	\$57,318.83
INGRESOS POR RECUPERAR A CORTO PLAZO	\$0.00	\$0.00
DEUDORES POR ANTIPOPOS DE LA TESORERÍA A CORTO PLAZO	\$0.00	\$0.00
OTROS DERECHOS A RECIBIR EFECTIVO O EQUIVALENTES A CORTO PLAZO	\$1,858.00	\$25,801.20
Suma	\$ 5,083.00	\$ 83,120.03

Cuentas por cobrar a corto plazo.

Las cuentas por cobrar a corto plazo se integran de los créditos a los trabajadores por la compra de libros, mismos que a la fecha actual se encuentran liquidados.

Deudores diversos por cobrar a corto plazo.

Representa el monto de los derechos de cobro a favor de la Institución, principalmente relacionados con viáticos y préstamos al personal de confianza y sindicalizado

Nombre de la cuenta	Saldo Deudor
DEUDORES DIVERSOS POR COBRAR A CORTO PLAZO	
<i>Gastos por comprobar</i>	\$0.00
<i>Préstamos Personales</i>	\$3,225.00
Magaña Patrón Claudia Candelaria	\$1,250.00
Peralta Jimenez Aida Carlota	\$625.00
Vivas Che Luis Román	\$1,350.00
Suma Deudores Diversos a Corto Plazo	\$3,225.00

Deudores por Anticipos de la Tesorería a Corto Plazo

Representa los anticipos entregados a personal de la Institución por concepto de fondos rotatorios.

Nombre de la cuenta	Saldo Deudor
DEUDORES POR ANTIPOPOS DE LA TESORERÍA A CORTO PLAZO	
<i>Deudores por Fondos Rotatorios</i>	\$0.00
Rosado Rodríguez Jorge Román	\$0.00
Fuentes Castillo Maria Elizabeth	\$0.00
Lozano Reyes Oswaldo Rosemberg	\$0.00
Alamilla Magaña Claudio Alfonso	\$0.00
SUMA DEUDORES POR ANTIPOPOS DE LA TESORERÍA A CORTO PLAZO	\$0.00

Otros Derechos a recibir Efectivo y Equivalentes a Corto Plazo.

Representan los derechos de cobro originados en el desarrollo de las actividades del ente público, de los cuales se espera recibir una contraprestación representada en recursos, bienes o servicios; en un plazo menor o igual a doce meses, no incluidos en las cuentas anteriores.

Nombre de la cuenta	Saldo Deudor
Otros Derechos a Recibir Efectivo o Equivalentes a Corto Plazo	
Subsidio al Empleo	\$1,858.00
SUMA Otros Derechos a Recibir Efectivo o Equivalentes a C	\$1,858.00

3. Derechos a recibir Bienes o Servicios

Anticipo a Proveedores por Prestación de Servicios a Corto Plazo

Representa los anticipos entregados a proveedores por prestación de servicios, previos a la recepción parcial o, que serán exigibles en un plazo menor o igual a doce meses.

Nombre de la cuenta	Saldo Deudor
ANTICIPO A PROVEEDORES POR ADQUISICIÓN DE BIENES Y PRESTACIÓN DE SERVICIOS A CORTO PLAZO	
<i>Anticipo a Proveedores por Prestación de Servicios a Corto Plazo</i>	
Axa Seguros S.A. de C.V.	\$47,061.75
Suma Anticipo a Proveedores por Prestación de Servicios a Corto Plazo	\$47,061.75

JP

Cuenta Pública 2022
Notas a los Estados Financieros
Al 31 de diciembre de 2022
Estado de Campeche



Ente Público: Instituto Campechano

4. Bienes Disponibles para su Transformación o Consumo (inventarios)

Inventario de mercancías para venta.

Los inventarios se valúan con el método de costos promedios. El inventario de Mercancías para Ventas se integra por las existencias físicas de libros, los cuales se enajenan a la comunidad del Instituto y público en general.

Nombre de la cuenta	Saldo Deudor
Mercancías Adquiridas para su Comercialización	
Almacén de Librería	\$103,802.55
Total Mercancías Adquiridas para su Comercialización	\$103,802.55

Bienes en tránsito

Al cierre de este período no se cuenta con bienes en tránsito.

5. Almacén.

Almacén de materiales y suministros de consumo.

Al cierre de este período no se cuenta con almacén de materiales y suministros de consumo.

Estimación por pérdida o deterioro de Activos Circulantes.

Al cierre de este período no se tiene estimación por pérdida o deterioro de activos circulantes.

Otros Activos Circulantes

Valores en garantía.

Al cierre de este período no se tienen valores en garantía:

Nombre de la cuenta	Saldo Deudor
VALORES EN GARANTÍA	
Depósitos en Garantía	\$0.00
Suma Depósitos de Fondos de Terceros en Garantía	\$0.00

Deudores Diversos a largo plazo.

Al cierre de este período no se tienen deudores diversos a largo plazo.

Nombre de la cuenta	Saldo Deudor
DEUDORES DIVERSOS A LARGO PLAZO	\$0.00

6. Inversiones Financieras A la presente fecha no se tiene Inversiones Financieras por parte de la Institución

7. Inversiones financieras, saldos de las participaciones y aportaciones de capital

A la presente fecha no se tienen inversiones financieras, la Institución no recibe participaciones y no se realizaron aportaciones al capital

Activo No Circulante. Destacan las principales partidas del Activo No Circulante las siguientes:

Concepto	Saldo Acreedor
BIENES MUEBLES	\$19,462,087.24
DEPRECIACIÓN, DETERIORO Y AMORTIZACIÓN ACUMULADA	-\$17,980,201.78
OTROS ACTIVOS NO CIRCULANTES	\$36,284.98
Suma	\$1,518,170.44

8. Bienes Muebles. Los Bienes Muebles, considerados inversiones en activos fijos, se registran a su costo de adquisición y donación.

Nombre de la cuenta	Saldo Deudor
BIENES MUEBLES	
MOBILIARIO Y EQUIPO DE ADMINISTRACIÓN	\$10,129,756.31
Muebles de oficina y estantería	\$3,785,783.19
Muebles, excepto de oficina y estantería	\$12,487.62
Equipo de cómputo y de tecnología de la información Bienes	\$5,422,098.02
Otros mobiliarios y equipos de administración	\$909,387.48
MOBILIARIO Y EQUIPO EDUCACIONAL Y RECREATIVO	\$3,529,764.36
Equipos y aparatos audiovisuales	\$2,689,702.69
Cámaras fotográficas y de video	\$240,288.15
Otro mobiliario y equipo educacional y recreativo	\$599,773.52
EQUIPO E INSTRUMENTAL MÉDICO Y DE LABORATORIO	\$454,250.20
Equipo médico y de laboratorio	\$360,630.48
Instrumental médico y de laboratorio	\$93,619.72
VEHÍCULOS Y EQUIPO TERRESTRE	\$1,965,859.20
Vehículos y equipo terrestre	\$1,965,859.20
MAQUINARIA, OTROS EQUIPOS Y HERRAMIENTAS	\$3,046,729.35
Maquinaria y equipo industrial	\$73,054.57
Sistemas de aire acondicionado, calefacción y de refrigeración	\$1,974,928.99
Equipo de comunicación y telecomunicación	\$435,845.86
Equipos de generación eléctrica, aparatos y accesorios eléctricos	\$69,114.92
Herramientas y máquinas-herramienta	\$86,475.98
Otros equipos bienes muebles	\$407,309.03

Cuenta Pública 2022
Notas a los Estados Financieros
Al 31 de diciembre de 2022
Estado de Campeche



Ente Público: **Instituto Campechano**

COLECCIONES, OBRAS DE ARTE Y OBJETOS VALIOSOS	\$335,727.82
Bienes artísticos y culturales y científicos	\$313,107.82
Objetos de valor	\$22,620.00
Suma de Bienes Muebles	\$19,462,087.24

Depreciación, Deterioro y Amortización Acumulada de Bienes

Se informa de manera agrupada por cuenta, los rubros de Bienes Muebles, los montos de la depreciación del ejercicio y la acumulada, el método utilizado de la depreciación es Línea Recta, las tasas aplicadas y los criterios de aplicación de los mismos aplicamos la Guía de Vida Útil Estimada y Porcentajes de Depreciación de los Parámetros de Estimación de Vida Útil emitidos por el CONAC. Al cierre de este período los Bienes Muebles e Inmuebles se encuentran en condiciones Óptimas (buenas) de uso.

Nombre de la cuenta	Saldo Acreedor
DEPRECIACIÓN ACUMULADA DE BIENES MUEBLES	
Depreciación Acumulada de Mobiliario y Equipo de Administración	\$9,646,596.27
Dep. Acum. de Muebles de Oficina y Estantería	\$3,522,626.69
Dep. Acum. de Muebles, excepto de Oficina y Estantería	\$10,258.38
Dep. Acum. de Eq. de Cómputo y de Tecno. de la Inform. Bienes Informáticos	\$5,357,303.68
Dep. Acum. de Otros Mobiliarios y Eq. de Administración	\$756,407.52
Depreciación Acumulada de Mobiliario y Equipo Educativo y Recreativo	\$3,514,742.80
Dep. Acum. de Equipos y Aparatos Audiovisuales	\$2,674,880.13
Dep. Acum. de Cámaras Fotográficas y de Video	\$240,264.15
Dep. Acum. de Otro Mob. y Eq. Educativo y Recreativo	\$599,598.52
Depreciación Acumulada de Equipo e Instrumental Médico y de laboratorio	\$454,158.20
Laboratorio	
Dep. Acum. Equipo Médico y de Laboratorio	\$360,563.48
Dep. Acum. Instrumental Médico y de Laboratorio	\$93,594.72
Depreciación Acumulada de Vehículos y Equipo de Transporte	\$1,964,718.72
Dep. Acum. de Vehículos y Equipo Terrestre	\$1,964,718.72
Depreciación Acumulada de Maquinaria, Otro Equipo y Herramientas	\$2,399,985.79
Dep. Acum. de Maquinaria y Equipo Industrial	\$44,584.75
Dep. Acum. de Sist. de Aire Acond., Calefacc. y de Refrig. Ind. y C	\$1,525,463.51
Dep. Acum. de Eq. de Comunicación y Telecomunicación	\$324,692.05
Dep. Acum. de Eq. de Gen. Eléct., Aparat. y Acc. Eléct. Maq. y E	\$54,152.55
Dep. Acum. de Herramientas y Máquinas-Herramienta	\$60,122.40
Dep. Acum. de Otros Equipos Bienes Muebles	\$390,970.53
Suma de Depreciación Acumulada de Bienes Muebles	\$17,980,201.78

Activos Intangibles. Representa el monto de derechos por el uso de activos de propiedad comercial, intelectual y otros.

Nombre de la cuenta	Saldo Deudor
BIENES INTANGIBLES	
Software	\$0.00
Licencias Informáticas e intelectuales	\$0.00
Suma Activos Intangibles	\$0.00

9. Bienes Inmuebles, Infraestructura y Construcciones en proceso.

Su monto representa todo tipo de bienes inmuebles, infraestructura y construcciones; así como los gastos derivados de actos de su adquisición, adjudicación, expropiación e indemnización.

Nombre de la cuenta	Saldo Deudor
BIENES INMUEBLES, INFRAESTRUCTURA Y CONSTRUCCIONES EN PROCESO	
Edificios no residenciales y locales	\$0.00

Cuenta Pública 2022
Notas a los Estados Financieros
Al 31 de diciembre de 2022
Estado de Campeche



Ente Público: Instituto Campechano

Bienes Muebles, Intangibles y Depreciaciones Se integra de la siguiente manera.

Concepto	2022	2021
MOBILIARIO Y EQUIPO DE ADMINISTRACIÓN	\$10,129,756.31	\$11,472,297.52
MOBILIARIO Y EQUIPO EDUCACIONAL Y RECREATIVO	\$3,529,764.36	\$3,727,562.46
EQUIPO E INSTRUMENTAL MÉDICO Y DE LABORATORIO	\$454,250.20	\$457,253.68
VEHICULOS Y EQUIPO DE TRANSPORTE	\$1,965,859.20	\$1,965,860.20
MAQUINARIA, OTROS EQUIPOS Y HERRAMIENTAS	\$3,046,729.35	\$3,505,387.59
COLECCIONES, OBRAS DE ARTE Y OBJETOS VALIOSOS	\$335,727.82	\$335,727.82
Subtotal BIENES MUEBLES	\$ 19,462,087.24	\$ 21,464,089.17
SOFTWARE	\$ 0.00	\$ 0.00
LICENCIAS	\$ 0.00	\$ 0.00
Subtotal ACTIVOS INTANGIBLES	\$ 0.00	\$ 0.00
DEPRECIACIÓN ACUMULADA DE BIENES MUEBLES	\$17,980,201.78	\$19,302,288.30
AMORTIZACIÓN ACUMULADA DE BIENES MUEBLES	\$ 0.00	\$ 0.00
Subtotal DEPRECIACIÓN, DETERIORO Y AMORTIZACIÓN ACUMULADA	\$17,980,201.78	\$19,302,288.30
Bienes Entregados en Comodato	\$36,284.98	\$36,284.98
Suma BIENES EN COMODATO	\$36,284.98	\$36,284.98
Suma ACTIVO NO CIRCULANTE	\$1,518,170.44	\$2,198,085.85

Activos Diferidos. Al cierre de este período no se tienen activos diferidos.

10. Estimación por Pérdida o Deterioro de Activos Circulantes. Al cierre de este período no se tiene estimación por pérdida o deterioro de activos circulantes.

11. Otros Activos.

Bienes en Comodato

Son aquellos bienes muebles que proporcionan un servicio, los cuales no son adquiridos con recursos del Instituto, pero forman parte de los activos del Instituto.

Nombre de la cuenta	Saldo Deudor
BIENES EN COMODATO	
Bienes Entregados en Comodato	\$36,284.98

Pasivo

Este género se compone de dos grupos, el Pasivo Circulante y el Pasivo No Circulante, en éstos inciden pasivos derivados de operaciones por servicios personales, cuentas por pagar por operaciones presupuestarias devengadas y contabilizadas al cierre de este período; pasivos por obligaciones laborales. A continuación, se presenta la integración del pasivo:

Concepto	2022	2021
PASIVO CIRCULANTE	\$8,511,602.42	\$9,184,552.89
PASIVO NO CIRCULANTE	\$42,630,590.76	\$41,203,684.99
SUMA PASIVO	\$51,142,193.18	\$50,388,237.88

Pasivo Circulante Destacan las principales partidas del Pasivo Circulante las siguientes:

Concepto	Saldo Acreedor
SERVICIOS PERSONALES POR PAGAR A CORTO PLAZO	\$1,926,925.48
PROVEEDORES POR PAGAR A CORTO PLAZO	\$30.00
PARTICIPACIONES Y APORTACIONES POR PAGAR A CORTO PLAZO	\$0.00
TRANSFERENCIAS OTORGADAS POR PAGAR A CORTO PLAZO	\$0.00
RETENCIONES Y CONTRIBUCIONES POR PAGAR A CORTO PLAZO	\$6,560,876.39
DEVOLUCIONES DE LA LEY DE INGRESOS POR PAGAR A CORTO PLAZO	\$0.00
OTRAS CUENTAS POR PAGAR A CORTO PLAZO	\$3,853.55
OTROS FONDOS DE TERCEROS EN GARANTÍA Y/O ADMINISTRACIÓN A CORTO PLAZO	\$0.00
INGRESOS POR CLASIFICAR	\$19,917.00
Suma	\$8,511,602.42

Cuenta Pública 2022
Notas a los Estados Financieros
Al 31 de diciembre de 2022
Estado de Campeche



Ente Público: Instituto Campechano

Servicios Personales por Pagar a Corto Plazo

Las obligaciones de pago por prestación de servicios que se informan corresponden a los pagos de seguridad social pendientes de pago, las cuales serán liquidadas en un tiempo menor o igual a 365 días.

Nombre de la cuenta	Saldo Acreedor
Remuneración por pagar al Personal de carácter permanent	\$14,005.61
Sueldos al personal de Base	\$14,005.61
Seguridad Social y Seguros por Pagar a CP	\$1,912,919.87
Cuotas al IMSS	\$544,227.61
Aportaciones al INFONAVIT	\$610,320.37
Aportaciones al sistema de ahorro para el retiro	\$758,371.89
Suma de Servicios Personales por Pagar a Corto Plazo	\$1,926,925.48

Proveedores por Pagar a Corto Plazo.

Las obligaciones de pago a proveedores que se informan corresponden a la adquisición de bienes y servicios pendientes de pago, las cuales serán liquidadas en un tiempo menor o igual a 365 días.

Nombre de la cuenta	Saldo Acreedor
Deudas por Adquisición de Bienes y Contratación de Servicios por Pagar a CP	\$30.00
Marco Antonio Rodríguez Rentería	\$30.00
Suma de Proveedores por Pagar a corto Plazo	\$30.00

Participaciones y Aportaciones por Pagar a Corto Plazo.

Las Participaciones y Aportaciones por pagar a corto plazo, corresponden a las transferencias por realizar al INIFECC por el programa Fondo de Aportaciones Múltiples (FAM)

Nombre de la cuenta	Saldo Acreedor
Participaciones y Aportaciones por Pagar a Corto Plazo	
Convenios por Pagar a Corto Plazo	\$0.00
Suma de Participaciones y Aportaciones por Pagar a Corto Plazo	\$0.00

Transferencias Otorgadas por Pagar a Corto Plazo.

Las transferencias otorgadas por pagar a corto plazo, corresponden a los pagos a realizar por concepto de apoyo de lentes y apoyos económicos.

Nombre de la cuenta	Saldo Acreedor
Transferencias Otorgadas por Pagar a Corto Plazo	
Premios, recompensas, estímulos y ayudas culturales y sociales	\$0.00
Suma de Transferencias Otorgadas por Pagar a Corto Plazo	\$0.00

Retenciones y Contribuciones por Pagar a Corto Plazo.

Los saldos que integran esta cuenta corresponden a obligaciones fiscales, cuotas y descuentos contractuales a favor de instituciones como SAT, INFONAVIT, IMSS, por retenciones realizadas por diferentes conceptos, las cuales serán liquidadas en un tiempo menor o igual a 365 días.

Nombre de la cuenta	Saldo Acreedor
RETENCIONES Y CONTRIBUCIONES POR PAGAR A CORTO PLAZO	
Retenciones de Impuestos por Pagar a CP	\$2,924,200.00
ISR Retenido por Salarios	\$2,870,187.00
Retención de ISR por Servicios Profesionales	\$54,013.00
Retenciones del Sistema de Seguridad Social por Pagar a CP	\$870,283.75
Retención IMSS	\$145,253.97
Retención Infonavit	\$725,029.78
Impuestos Sobre Nómina y Otros que Deriven de una Relación Laboral por Pagar a CP	\$587,912.00
Impuestos sobre nóminas	\$442,039.00
Otros impuestos que se deriven de una relación laboral	\$145,873.00
Otras Retenciones y Contribuciones por Pagar a CP	\$2,178,480.64
Cuota Sindical	\$2,178,465.23
Pensión Alimenticia	\$2.29
Fonacot	\$14.92
Confipresta	-\$1.80
Suma de Retenciones y Contribuciones por Pagar a Corto Plazo	\$6,560,876.39

JP

Cuenta Pública 2022
Notas a los Estados Financieros
Al 31 de diciembre de 2022
Estado de Campeche



Ente Público: Instituto Campechano

Devoluciones de la Ley de Ingresos por Pagar a Corto Plazo

Se remanentes de recursos no ejercidos en el ejercicio a reintegrar a más tardar los primeros 15 días del mes de enero.

Nombre de la cuenta	Saldo Acreedor
Devoluciones de la ley de Ingresos por Pagar a Corto Plazo	
Devoluciones de la ley de Ingresos por Pagar a Corto Plazo	\$0.00
Total de Devoluciones de la ley de Ingresos por Pagar a Corta Plazo	\$0.00

Otras Cuentas por Pagar a Corto Plazo.

Se tienen rendimientos financieros de programas estatales y federales, mismos que serán reintegrados y una cuenta por pagar a corto plazo.

Nombre de la cuenta	Saldo Acreedor
OTRAS CUENTAS POR PAGAR A CORTO PLAZO	
Rendimiento Cta. 18000206413 (Nómina 2022)	\$1,165.24
Rendimiento Cta. 18000206492 (Convenio SEP 2022)	\$2,651.86
Rendimiento Cta. 18000224278 (FAM ES 2022)	\$36.45
Total de Otras Cuentas por Pagar a Corto Plazo	\$3,853.55

Fondos y bienes de terceros en garantía y/o administración.

Son los recursos recibidos por concepto de becas Pablo García, los cuales son aplicados a las colegiaturas de posgrado de los alumnos que cursan las maestrías en la Institución.

Nombre de la cuenta	Saldo Acreedor
FONDOS Y BIENES DE TERCEROS EN GARANTIA Y/O ADMINISTRACIÓN A CORTOPLAZO	
Fundación Pablo García	\$0.00
Total de Fondos y Bienes de Terceros en Garantía y/o Administración a Corto Plazo	\$0.00

Ingresos por clasificar.

Son los ingresos por clasificar correspondientes a depósitos realizados en la cuenta de ingresos propios no identificados, mismos que serán clasificados a las cuentas de ingresos correspondientes en el siguiente periodo.

Nombre de la cuenta	Saldo Acreedor
INGRESOS POR CLASIFICAR	
Depósitos no identificados	\$19,917.00
Total de Ingresos por Clasificar	\$19,917.00

Pasivo No Circulante Destacan las principales partidas del Pasivo Circulante las siguientes:

Nombre de la cuenta	Saldo Acreedor
PROVISIÓN PARA PENSIONES A LARGO PLAZO	\$42,630,590.76
Suma	\$42,630,590.76

Provisión para Pensiones a Largo Plazo Son las provisiones que se realizaron para pensiones a largo plazo.

Nombre de la cuenta	Saldo Acreedor
Provisión para Pensiones a Largo Plazo	
Retención de Fondo de Jubilación	\$34,443,447.15
Aportación Fondo de Jubilación I.C.	\$8,187,143.61
Total de Provisión para Pensiones a Largo Plazo	\$42,630,590.76

Cuenta Pública 2022
Notas a los Estados Financieros
Al 31 de diciembre de 2022
Estado de Campeche



Ente Público: Instituto Campechano

II) NOTAS AL ESTADO DE ACTIVIDADES

Ingresos de Gestión

Los Ingresos de la Gestión del Instituto se integran por los rubros que a continuación se detallan:

Productos

Son ingresos que corresponden a Productos por concepto de rendimientos financieros de las cuentas bancarias productivas del Instituto.

Ingresos por Venta de Bienes y Servicios

Corresponden a los Derechos por Ingresos por Venta de Bienes y Servicios (Ingresos Propios), que se obtienen de los diferentes Servicios de Educación que imparten las diferentes Escuelas que forman parte del Instituto.

Participaciones, Aportaciones, Convenios, Incentivos Derivados de la Colaboración Fiscal, Fondos Distintos de Aportaciones, Transferencias, Asignaciones, Subsidios y Subvenciones, y Pensiones y Jubilaciones

Las Participaciones, Aportaciones, Convenios, Incentivos Derivados de la Colaboración Fiscal, Fondos Distintos de Aportaciones, Transferencias, Asignaciones, Subsidios y Subvenciones, y Pensiones y Jubilaciones del Instituto se integran por los rubros que a continuación se detallan:

Transferencias, Asignaciones, Subsidios y Subvenciones, y Pensiones y Jubilaciones

Son los recursos financieros ordinarios que anualmente autoriza el Estado por Transferencias y Asignaciones a Órganos Autónomos y se destinan exclusivamente a cubrir Capítulo 1000 Servicios Personales, así como los autorizados por el gobierno federal por Subsidios y Subvenciones a través de los convenios celebrados con la Secretaría de Educación Pública.

Concepto	2022	2021
INGRESOS DE LA GESTIÓN	\$20,962,107	\$20,000,855
PARTICIPACIONES, APORTACIONES, CONVENIOS, INCENTIVOS DERIVADOS DE LA COLABORACIÓN FISCAL, FONDOS DISTINTOS DE APORTACIONES, TRANSFERENCIAS, ASIGNACIONES, SUBSIDIOS Y SUBVENCIONES, Y PENSIONES Y JUBILACIONES	\$176,110,691	\$170,666,844
OTROS INGRESOS Y BENEFICIOS	\$0.00	\$0.00
Total de INGRESOS Y OTROS BENEFICIOS	\$197,072,798	\$190,667,700

Concepto	2022	2021
INGRESOS Y OTROS BENEFICIOS		
Ingresos de la Gestión	20,962,107	20,000,855
Impuestos	0	0
Cuotas y Aportaciones de Seguridad Social	0	0
Contribuciones de Mejoras	0	0
Derechos	0	0
Productos	4,794	10,685
Aprovechamientos	0	0
Ingresos por Venta de Bienes y Prestación de Servicios	20,957,312.84	19,990,170
Participaciones, Aportaciones, Convenios, Incentivos Derivados de la Colaboración Fiscal, Fondos Distintos de Aportaciones, Transferencias, Asignaciones, Subsidios y Subvenciones, y Pensiones y Jubilaciones	176,110,691	170,666,844
Participaciones, Aportaciones, Convenios, Incentivos Derivados de la Colaboración Fiscal, Fondos Distintos de Aportaciones	0	0
Transferencias, Asignaciones, Subsidios y Subvenciones, y Pensiones y Jubilaciones	176,110,691	170,666,844
Otros Ingresos y Beneficios	0	0
Ingresos Financieros	0	0
Incremento por Variación de Inventarios	0	0
Disminución del Exceso de Estimaciones por Pérdida o Deterioro	0	0
Obsolescencia	0	0
Disminución del Exceso de Provisiones	0	0
Otros Ingresos y Beneficios Varios	0	0
Total de Ingresos y Otros Beneficios	197,072,798	190,667,700

El apartado Transferencias, Asignaciones, Subsidios y Otras ayudas está integrado de la siguiente manera:

Concepto	Importe
Secretaría de Finanzas del Estado de Campeche	
Transferencias y Asignaciones	\$176,110,691.00
Total	\$176,110,691.00

Cuenta Pública 2022
Notas a los Estados Financieros
Al 31 de diciembre de 2022
Estado de Campeche



Ente Público: **Instituto Campechano**

Fuente de Ingresos	Ingresos Devengados	
51.00	PRODUCTOS	\$4,794.12
	Intereses Financieros	
	Intereses Financieros Ingresos Propios	\$4,793.63
	Intereses Financieros Becas Santander Apoyo a la Manutención	\$0.49
73.00	INGRESOS POR VENTA DE BIENES Y PRESTACIÓN DE SERVICIOS DE ENTIDADES PARAESTATALES Y FIDEICOMISOS NO EMPRESARIALES Y NO FINANCIEROS	\$20,957,312.84
	Ingresos por Prestación de Servicios de Entidades Paraestatales y Fideicomisos no Empresariales y no Financieros	
	Ingresos por Prestación de bienes y servicios - Ingresos Escolares	\$14,614,402.50
	Ingresos por Prestación de bienes y servicios - Ingresos No Escolares	\$6,324,910.34
	Convenio Santander Programa "Becas Santander Estudios Apoyo a manutención 2022"	\$18,000.00
91.00	TRANSFERENCIAS Y ASIGNACIONES	\$176,110,691.00
	Transferencias y Asignaciones para Financiar Gastos Corrientes	
	Ingresos de Libre Disposición	\$145,681,793.00
	Remesas Estatales Capítulo 1000	\$142,881,793.00
	Remesa Estatal Complemento de Apoyo Educativo	\$2,800,000.00
	Transferencias Federales Etiquetadas	\$30,428,898.00
	Programa U006 Convenio SEP 2022	\$19,179,729.00
	FAM ES 2022	\$11,249,169.00
	Total	\$197,072,797.96

NOTA 15. Gastos y Otras Pérdidas:

Los gastos de funcionamiento, transferencias, asignaciones, subsidios y otras ayudas, corresponden a las erogaciones que se ejercen con el presupuesto anual del Instituto Campechano de acuerdo a las fuentes de financiamientos básicas, clasificados en capítulos, siendo los más representativos los Servicios Personales, Materiales y Suministros, Servicios Generales, Ayudas Sociales y Otros Gastos según se detalla a continuación:

Concepto	2022	2021
GASTOS DE FUNCIONAMIENTO	\$184,600,963	\$183,637,611
TRANSFERENCIAS, ASIGNACIONES, SUBSIDIOS Y OTRAS AYUDAS	\$418,565	\$746,900
PARTICIPACIONES Y APORTACIONES	\$11,249,169.00	\$10,247,102.78
INTERESES, COMISIONES Y OTROS GASTOS DE LA DEUDA PUBLICA	\$0.00	\$0.00
OTROS GASTOS Y PÉRDIDAS EXTRAORDINARIAS	\$710,743	\$813,561
INVERSIÓN PÚBLICA	\$0	\$0
Total de GASTOS Y OTRAS PÉRDIDAS	\$196,979,440	\$195,445,175

Concepto	2022	2021
GASTOS Y OTRAS PÉRDIDAS		
Gastos de Funcionamiento	184,600,963	183,637,611
Servicios Personales	155,901,951	155,802,685
Materiales y Suministros	5,694,608	6,273,896
Servicios Generales	23,004,404	21,561,030
Transferencias, Asignaciones, Subsidios y Otras Ayudas	418,565	746,900
Transferencias Internas y Asignaciones al Sector Público	0	0
Transferencias al Resto del Sector Público	0	0
Subsidios y Subvenciones	0	0
Ayudas Sociales	418,565	746,900
Pensiones y Jubilaciones	0	0
Transferencias a Fideicomisos, Mandatos y Contratos Análogos	0	0
Transferencias a la Seguridad Social	0	0
Donativos	0	0
Transferencias al Exterior	0	0

Cuenta Pública 2022
Notas a los Estados Financieros
Al 31 de diciembre de 2022
Estado de Campeche



Ente Público: **Instituto Campechano**

Participaciones y Aportaciones	11,249,169	10,247,103
Participaciones	0	0
Aportaciones	0	0
Convenios	11,249,169	10,247,103
Intereses, Comisiones y Otros Gastos de la Deuda Pública	0	0
Intereses de la Deuda Pública	0	0
Comisiones de la Deuda Pública	0	0
Gastos de la Deuda Pública	0	0
Costo por Coberturas	0	0
Apoyos Financieros	0	0
Otros Gastos y Pérdidas Extraordinarias	710,743	813,561
Estimaciones, Depreciaciones, Deterioros, Obsolescencia y	710,743	813,561
Provisiones	0	0
Disminución de Inventarios	0	0
Aumento por Insuficiencia de Estimaciones por Pérdida o Deterioro	0	0
Aumento por Insuficiencia de Provisiones	0	0
Otros Gastos	0	0
Inversión Pública	0	0
Inversión Pública no Capitalizable	0	0
Total de Gastos y Otras Pérdidas	196,979,440	195,445,175

	Objeto del Gasto	Egresos Devengado
1000	SERVICIOS PERSONALES	\$155,901,950.77
1100	REMUNERACIONES AL PERSONAL DE CARÁCTER PERMANENTE	\$50,845,163.19
1132	Sueldos al personal de Base	\$50,845,163.19
1200	Remuneraciones al personal de carácter transitorio	\$0.00
1241	Retribución a los representantes de los trabajadores y de los patronos	\$0.00
1300	REMUNERACIONES ADICIONALES Y ESPECIALES	\$14,673,807.53
1321	Primas vacacional y dominical	\$3,528,966.94
1322	Aguinaldo o Gratificación de Fin de año	\$7,134,247.81
1331	Remuneraciones por Horas extraordinarias	\$2,912.86
1342	Compensación por adquisición de Material didáctico	\$51,180.12
1343	Compensaciones por servicios eventuales	\$385,228.70
1344	Compensaciones por servicios especiales	\$457,292.21
1346	Previsión social múltiple	\$3,113,978.89
1400	SEGURIDAD SOCIAL	\$15,404,552.18
1412	Cuotas al IMSS	\$6,675,618.94
1421	Aportaciones al INFONAVIT	\$3,819,430.83
1431	Aportaciones al sistema de ahorro para el retiro	\$4,745,062.38
1441	Aportaciones para el seguro de vida del personal	\$164,440.03
1500	OTRAS PRESTACIONES SOCIALES Y ECONÓMICAS	\$73,756,017.87
1531	Prestaciones y haberes de retiro	\$60,177,968.11
1541	Prestaciones contractuales	\$13,542,552.39
1591	Otras prestaciones sociales y económicas	\$35,497.37
1600	PREVISIONES	\$0.00
1611	Previsiones de carácter laboral, económica y de seguridad social	\$0.00
1700	PAGO DE ESTÍMULOS A SERVIDORES PÚBLICOS	\$1,222,410.00
1713	Estímulos	\$1,222,410.00
2000	MATERIALES Y SUMINISTROS	\$5,694,608.10
2100	Materiales de administración, emisión de documentos y artículos oficina	\$2,233,985.24
2111	Materiales, útiles y equipos menores de oficina	\$363,463.62
2141	Materiales, útiles, equipos y bienes informáticos para el procesamiento de información	\$632,208.91
2151	Material impreso e información digital	\$692,795.90
2161	Material de limpieza	\$543,934.13
2171	Materiales y útiles de enseñanza	\$235.60
2181	Materiales para el registro e identificación de bienes y personas	\$1,347.08
2200	ALIMENTOS Y UTENSILIOS	\$375,988.17
2211	Productos alimenticios para personas	\$239,459.11
2231	Utensilios para el servicio de alimentación	\$136,529.06
2300	MATERIAS PRIMAS Y MATERIALES DE PRODUCCIÓN Y COMERCIALES	\$144,031.74
2341	Combustibles, lubricantes, aditivos, carbón y sus derivados adquiridos como insumos	\$135.00
2351	Productos químicos, farmacéuticos y de laboratorio adquiridos como insumos	\$89,815.03
2361	Productos metálicos y a base de minerales no metálicos adquiridos como insumos	\$53,041.70
2371	Productos de cuero, piel, plástico y hule adquiridos como materia prima	\$1,040.01
2400	MATERIALES Y ARTÍCULOS DE CONSTRUCCIÓN Y DE REPARACIÓN	\$851,767.78
2411	Productos minerales no metálicos	\$409.59

Cuenta Pública 2022
Notas a los Estados Financieros
Al 31 de diciembre de 2022
Estado de Campeche



Ente Público: Instituto Campechano

2421	Cemento y productos de concreto	\$23,421.45
2431	Cal, yeso y productos de yeso	\$961.11
2441	Madera y productos de madera	\$43,093.44
2461	Material eléctrico y electrónico	\$362,299.55
2471	Artículos metálicos para la construcción	\$65,941.25
2481	Estructura y manufacturas	\$81,808.59
2491	Otros materiales y artículos de construcción y reparación	\$273,832.80
2500	Productos químicos, farmacéuticos y de laboratorio	\$42,094.52
2511	Productos químicos básicos	\$41,833.56
2531	Medicinas y productos farmacéuticos	\$18.00
2561	Fibras sintéticas, hules, plásticos y derivados	\$242.96
2600	COMBUSTIBLES, LUBRICANTES Y ADITIVOS	\$1,300,000.00
2611	Combustibles	\$1,300,000.00
2700	VESTUARIO, BLANCOS, PRENDAS DE PROTECCIÓN Y ARTÍCULOS	\$207,077.18
2711	Vestuario y uniformes	\$95,738.68
2721	Prendas de seguridad y protección personal	\$16,896.50
2731	Artículos deportivos	\$63,113.00
2741	Productos textiles	\$31,329.00
2900	HERRAMIENTAS, REFACCIONES Y ACCESORIOS MENORES	\$539,663.47
2911	Herramientas menores	\$33,918.27
2921	Refacciones y accesorios menores de edificios	\$16,297.04
2931	Refacciones y accesorios menores de mobiliario y equipo de adminis	\$99,478.08
2941	Refacciones y accesorios menores de equipo de cómputo y tecnologi	\$351,512.83
2961	Refacciones y accesorios menores de equipo de transporte	\$2,027.51
2981	Refacciones y accesorios menores de maquinaria y otros equipos	\$36,052.80
2991	Refacciones y accesorios menores otros bienes muebles	\$376.94
3000	SERVICIOS GENERALES	\$23,004,404.24
3100	SERVICIOS BÁSICOS	\$4,161,476.64
3111	Servicio de Energía eléctrica	\$2,397,385.46
3131	Servicio de Agua	\$398,449.14
3141	Servicio telefónico tradicional	\$96,999.36
3161	Servicios de telecomunicaciones y satélites	\$28,918.80
3171	Servicios de acceso de Internet, redes y procesamiento de informac	\$1,219,570.97
3181	Servicios postales y telegráficos	\$20,152.91
3200	SERVICIOS DE ARRENDAMIENTO	\$1,510,082.94
3221	Arrendamiento de edificios y Locales	\$24,882.67
3231	Arrendamiento de mobiliario y equipo de administración, educacional	\$864,113.24
3251	Arrendamiento de equipo de transporte	\$8,004.00
3271	Patentes, Regalías y Otros	\$555,315.03
3291	Otros arrendamientos	\$57,768.00
3300	SERVICIOS PROFESIONALES, CIENTÍFICOS, TÉCNICOS Y OTROS S	\$8,159,908.55
3311	Servicios legales, de contabilidad, auditoría y relacionados	\$1,902,765.41
3321	Servicios de diseño, arquitectura, ingeniería y actividades relacionad	\$114,803.14
3331	Servicios de consultoría administrativa, procesos, técnica, en TI, y pa	\$1,217,156.07
3341	Servicios de capacitación a servidores públicos	\$3,677,856.92
3351	Estudios e investigaciones	\$2,813.77
3361	Servicios de apoyo administrativo, fotocopiado e impresión	\$284,409.77
3371	Servicios de protección y seguridad	\$86,250.64
3381	Servicios de vigilancia	\$873,852.93
3400	SERVICIOS FINANCIEROS, BANCARIOS Y COMERCIALES	\$443,818.49
3411	Servicios financieros y bancarios	\$215,469.17
3451	Seguro de bienes patrimoniales	\$228,349.32
3500	SERVICIOS DE INSTALACIÓN, REPARACIÓN, MANTENIMIENTO Y C	\$4,255,875.49
3511	Conservación y mantenimiento menor de inmuebles	\$1,848,763.18
3521	Instalación, reparación, mantenimiento y conservación de mobiliario y	\$687,892.00
3531	Instalación, reparación, mantenimiento y conservación de equipo de i	\$522.00
3551	Reparación, mantenimiento y conservación de vehículos terrestres, a	\$189,542.47
3581	Servicios de lavandería, limpieza y manejo de desechos	\$1,517,903.84
3591	Servicios de jardinería y fumigación	\$11,252.00
3600	SERVICIOS DE COMUNICACIÓN SOCIAL Y PUBLICIDAD	\$261,590.60
3611	Periódicos y revistas	\$19,581.00
3612	Impresiones y Publicaciones Oficiales	\$1,480.00
3613	Radio y televisión	\$116,324.00
3621	Difusión por radio, televisión y otros medios de mensajes comerciales	\$34,205.60
3631	Servicios de creatividad, preproducción y producción de publicidad, e	\$90,000.00
3700	Servicios de traslado y viáticos	\$740,115.65

Cuenta Pública 2022
Notas a los Estados Financieros
Al 31 de diciembre de 2022
Estado de Campeche



Ente Público: Instituto Campechano

3711	Pasajes aéreos	\$476,525.01
3751	Viáticos en el país	\$259,007.38
3781	Servicios integrales de traslado y viáticos	\$4,583.26
3800	SERVICIOS OFICIALES	\$213,861.78
3821	Gastos de orden social y cultural	\$25,760.00
3831	Congresos y convenciones	\$188,101.78
3900	OTROS SERVICIOS GENERALES	\$3,257,674.00
3921	Impuestos y derechos	\$41,925.00
3981	Impuestos sobre nóminas	\$2,416,502.00
3982	Otros impuestos que se deriven de una relación laboral	\$797,444.00
3992	Otros servicios generales	\$1,803.00
4000	TRANSFERENCIAS, ASIGNACIONES, SUBSIDIOS Y OTRAS	\$418,565.25
4400	AYUDAS SOCIALES	\$418,565.25
4411	Ayudas diversas	\$36,000.00
4413	Premios, recompensas, estímulos y ayudas culturales y sociales	\$334,565.25
4421	Becas y otras ayudas para programas de capacitación	\$48,000.00
5000	BIENES MUEBLES, INMUEBLES E INTANGIBLES	\$30,827.24
5100	MOBILIARIO Y EQUIPO DE ADMINISTRACIÓN	\$22,019.20
5151	Equipo de cómputo y de tecnología de la información Bienes Informar	\$22,019.20
5600	MAQUINARIA, OTROS EQUIPOS Y HERRAMIENTAS	\$8,808.04
5661	Equipos de generación eléctrica, aparatos y accesorios eléctricos, m	\$8,808.04
8000	PARTICIPACIONES Y APORTACIONES	\$11,249,169.00
8500	CONVENIOS	\$11,249,169.00
8511	Convenios de reasignación	\$11,249,169.00

A su vez se presentan aquellos rubros que en forma individual representan el 8.0% o más del total de los gastos:

Concepto	Importe	%
REMUNERACIONES AL PERSONAL DE CARÁCTER PERMANENTE	\$41,831,602	21.24%
OTRAS PRESTACIONES SOCIALES Y ECONÓMICAS	\$53,217,608	27.02%

Concepto	2022	2021
INGRESOS Y OTROS BENEFICIOS		
Total de Ingresos y Otros Beneficios	\$197,072,797.96	\$190,667,699.93
GASTOS Y OTRAS PÉRDIDAS		
Total de Gastos y Otras Pérdidas	\$196,979,440.01	\$195,445,174.91
Resultado del Ejercicio (Ahorro/Desahorro)	\$93,357.95	-\$4,777,474.98

Cuenta Pública 2022
Notas a los Estados Financieros
Al 31 de diciembre de 2022
Estado de Campeche



Ente Público: Instituto Campechano

III) **NOTA 16. NOTAS AL ESTADO DE VARIACIÓN EN LA HACIENDA PÚBLICA**

Informe de manera agrupada, acerca de las modificaciones al patrimonio contribuido por tipo, naturaleza, monto y procedencia de los recursos que modifican al patrimonio generado.

Concepto	Hacienda Pública/Patrimonio Contribuido	Hacienda Pública/Patrimonio Generado de Ejercicios Anteriores	Hacienda Pública/Patrimonio Generado del Ejercicio	Exceso o Insuficiencia en la Actualización de la Hacienda Pública / Patrimonio	TOTAL
HACIENDA PÚBLICA/PATRIMONIO CONTRIBUIDO NETO DE 2021	28,675,627				28,675,627
Aportaciones	15,562,601				15,562,601
Donaciones de Capital	13,113,026				13,113,026
Actualización de la Hacienda Pública/Patrimonio	0				0
HACIENDA PÚBLICA/PATRIMONIO GENERADO NETO DE 2021		-62,392,770	-4,777,475		-67,170,245
Resultados del Ejercicio (Ahorro/Desahorro)			-4,777,475		-4,777,475
Resultados de Ejercicios Anteriores		-53,237,722			-53,237,722
Revalúos		0		0	0
Reservas		0			0
Rectificaciones de Resultados de Ejercicios Anteriores		-9,155,047			-9,155,047
EXCESO O INSUFICIENCIA EN LA ACTUALIZACIÓN DE LA HACIENDA PÚBLICA/PATRIMONIO NETO DE 2021				0	0
Resultado por Posición Monetaria				0	0
Resultado por Tenencia de Activos no Monetarios				0	0
HACIENDA PÚBLICA / PATRIMONIO NETO FINAL DE 2021	28,675,627	-62,392,770	-4,777,475	0	-38,494,618
CAMBIOS EN LA HACIENDA PÚBLICA/PATRIMONIO CONTRIBUIDO NETO DE 2022	0				0
Aportaciones	0				0
Donaciones de Capital	0				0
Actualización de la Hacienda Pública/Patrimonio	0				0
VARIACIONES DE LA HACIENDA PÚBLICA / PATRIMONIO GENERADO NETO DE 2022		-4,777,475	4,235,375		-542,100
Resultados del Ejercicio (Ahorro/Desahorro)			93,358		93,358
Resultados de Ejercicios Anteriores		-4,777,475	4,777,475		0
Revalúos		0	0	0	0
Reservas		0	0		0
Rectificaciones de Resultados de Ejercicios Anteriores			-635,458		-635,458
CAMBIOS EN EL EXCESO O INSUFICIENCIA EN LA ACTUALIZACIÓN DE LA HACIENDA PÚBLICA/PATRIMONIO NETO DE 2022				0	0
Resultado por Posición Monetaria				0	0
Resultado por Tenencia de Activos no Monetarios				0	0
HACIENDA PÚBLICA / PATRIMONIO NETO FINAL DE 2022	28,675,627	-67,170,245	-542,100	0	-39,036,718

Cuenta Pública 2022
Notas a los Estados Financieros
Al 31 de diciembre de 2022
Estado de Campeche



Ente Público: Instituto Campechano

IV) NOTAS AL ESTADO DE FLUJOS DE EFECTIVO

Efectivo y equivalentes

El análisis de los saldos inicial y final que figuran en la última parte del Estado de Flujo de Efectivo en la cuenta de efectivo y equivalentes es como sigue:

Concepto	2022	2021
EFFECTIVO	\$ 0.00	\$ 40,510.00
BANCOS/TESORERÍA	\$ 10,431,357.18	\$ 8,808,976.72
BANCOS/DEPENDENCIAS Y OTROS	\$ 0.00	\$ 0.00
INVERSIONES TEMPORALES (HASTA 3 MESES)	\$ 0.00	\$ 0.00
FONDOS CON AFECTACIÓN ESPECÍFICA	\$ 0.00	\$ 0.00
DEPÓSITOS DE FONDOS DE TERCEROS EN GARANTÍA	\$ 0.00	\$ 0.00
Total de EFECTIVO Y EQUIVALENTES	\$10,431,357.18	\$8,849,486.72

Inversiones en Bienes Se presenta el análisis de la Inversión en Bienes Muebles e Inmuebles.

CONCEPTO	MONTO ADQUISICIONES DEL EJERCICIO	PAGOS EN EL EJERCICIO	% ADQUISICIONES CON INGRESOS PROPIOS
Mobiliario y equipo de administración	\$ 22,019.20	\$ 22,019.20	100 %
Mobiliario y equipo educacional y recreativo	\$ 0.00	\$ 0.00	0 %
Vehículos y equipo de transporte	\$ 0.00	\$ 0.00	0 %
Maquinaria, otros equipos y herramientas	\$ 8,808.04	\$ 8,808.04	100 %
Colecciones, obras de arte y objetos valiosos	\$ 0.00	\$ 0.00	0 %
Total	\$ 30,827.24	\$ 30,827.24	

Partidas Extraordinarias

Se presenta el análisis de los Flujos de Efectivo Netos de las Actividades de Operación y la cuenta de Ahorro/Desahorro antes de Rubros Extraordinarios.

Concepto	2022	2021
Ahorro/Desahorro antes de rubros Extraordinarios	804,100.60	-3,963,913.83
Movimientos de partidas (o rubros) que no afectan al efectivo.	0.00	0.00
Depreciación	710,742.65	813,561.15
Amortización	0	0
Incrementos en las provisiones	0	0
Incremento en inversiones producido por revaluación	0	0
Ganancia/pérdida en venta de propiedad, planta y equipo	0	0
Incremento en cuentas por cobrar	0	0
Partidas extraordinarias	0	0

Las cuentas que aparecen en el cuadro anterior no son exhaustivas y tienen como finalidad ejemplificar el formato que se sugiere para elaborar la nota.

V) CONCILIACIÓN ENTRE LOS INGRESOS PRESUPUESTARIOS Y CONTABLES, ASÍ COMO ENTRE LOS EGRESOS PRESUPUESTARIOS Y LOS GASTOS CONTABLES

La conciliación se presentará atendiendo a lo dispuesto por el Acuerdo por el que se emite el formato de conciliación entre los ingresos presupuestarios y contables, así como entre los egresos presupuestarios y los gastos contables.

Instituto Campechano Conciliación entre los Ingresos Presupuestarios y Contables Correspondiente del 1 de Enero al 31 de Diciembre de 2022 (Cifras en pesos)	
1. Ingresos Presupuestarios	197,072,797.96
2. Más ingresos contables no presupuestarios	0
2.1 Ingresos Financieros	0
2.2 Incremento por Variación de Inventarios	0
2.3 Disminución del exceso de estimaciones por pérdida odeterio	0
2.4 Disminución del exceso de provisiones	0
2.5 Otros ingresos y beneficios varios	0
2.6 Otros ingresos contables no presupuestarios	0
	0
3. Menos ingresos presupuestarios no contables	0
3.1 Aprovechamientos Patrimoniales	0
3.2 Ingresos derivados de financiamientos	0
3.3 Otros Ingresos presupuestarios no contables	0
4. Ingresos Contables (4 = 1 + 2 - 3)	197,072,797.96

Cuenta Pública 2022
Notas a los Estados Financieros
Al 31 de diciembre de 2022
Estado de Campeche



Ente Público: **Instituto Campechano**

Instituto Campechano Conciliación entre los Egresos Presupuestarios y los Gastos Contables Correspondiente del 1 de Enero al 31 de Diciembre de 2022 (Cifras en pesos)		
1. Total de egresos presupuestarios		196,299,524.60
2. Menos egresos presupuestarios no contables		30,827
2.1 Materias Primas y Materiales de Producción y Comercialización	0	
2.2 Materiales y Suministros	0	
2.3 Mobiliario y Equipo de Administración	22,019	
2.4 Mobiliario y Equipo Educativo y Recreativo	0	
2.5 Equipo e Instrumental Médico y de Laboratorio	0	
2.6 Vehículos y Equipo de Transporte	0	
2.7 Equipo de Defensa y Seguridad	0	
2.8 Maquinaria, Otros Equipos y Herramientas	8,808	
2.9 Activos Biológicos	0	
2.10 Bienes Inmuebles	0	
2.11 Activos Intangibles	0	
2.12 Obra Pública en Bienes de Dominio Público	0	
2.13 Obra Pública en Bienes Propios	0	
2.14 Acciones y Participaciones de Capital	0	
2.15 Compra de Títulos y Valores	0	
2.16 Concesión de Préstamos	0	
2.17 Inversiones en Fideicomisos, Mandatos y Otros Análogos		
2.18 Provisiones para Contingencias y Otras Erogaciones Especiales		
2.19 Amortización de la Deuda Pública		
2.20 Adeudos de Ejercicios Fiscales Anteriores (ADEFAS)		
2.21 Otros Egresos Presupuestales No Contables	0	
3. Más Gastos Contables No Presupuestarios		710,742.65
3.1 Estimaciones, Depreciaciones, Deterioros, Obsolescencia y Ajustes	710,743	
3.2 Provisiones	0	
3.3 Disminución de inventarios	0	
3.4 Aumento por insuficiencia de estimaciones por pérdida o deterioro	0	
3.5 Aumento por insuficiencia de provisiones	0	
3.6 Otros Gastos	0	
3.7 Otros Gastos Contables No Presupuestales	0	
4. Total de Gasto Contable		196,979,440.01

Cuenta Pública 2022
Notas a los Estados Financieros
Al 31 de diciembre de 2022
Estado de Campeche



Ente Público: **Instituto Campechano**

b) NOTAS DE MEMORIA (CUENTAS DE ORDEN)

Cuentas de Orden Contables y Presupuestarias:

Contables

Al 31 de diciembre de 2022, las cuentas de orden presupuestarias cuentan con los siguientes saldos:

Concepto	Numero de demandas
VALORES	0
EMISION DE OBLIGACIONES	0
AVALES Y GARANTIAS	0
JUICIOS	7 DEMANDAS
INVERSION MEDIANTE PROYECTOS PARA PRESTACION DE SERVICIOS (PPS) Y SIMILARES	0
BIENES EN CONCESIONADOS O EN COMODATO	0
BIENES ARQUEOLÓGICOS, ARTÍSTIVOS E HISTÓRICOS EN CUSTODIA	0
Suma CUENTAS DE ORDEN CONTABLES	7 DEMANDAS

Presupuestarias

Al 31 de diciembre de 2022, las cuentas de orden presupuestarias cuentan con los siguientes saldos:

Ley de Ingresos

CONCEPTO	2022
LEY DE INGRESOS ESTIMADA	\$165,649,966.00
LEY DE INGRESOS POR EJECUTAR	\$4,659,698.48
MODIFICACIONES A LA LEY DE INGRESOS ESTIMADA	\$36,082,530.44
LEY DE INGRESOS DEVENGADA	\$197,072,797.96
LEY DE INGRESOS RECAUDADA	\$197,072,797.96

Presupuesto de Egresos

CONCEPTO	2022
PRESUPUESTO DE EGRESOS APROBADO	\$165,649,966.00
PRESUPUESTO DE EGRESOS POR EJERCER	\$5,432,971.84
MODIFICACIONES AL PRESUPUESTO DE EGRESOS APROBADO	\$36,082,530.44
PRESUPUESTO DE EGRESOS COMPROMETIDO	\$196,299,524.60
PRESUPUESTO DE EGRESOS DEVENGADO	\$196,299,524.60
PRESUPUESTO DE EGRESOS EJERCIDO	\$196,299,524.60
PRESUPUESTO DE EGRESOS PAGADO	\$193,798,662.73

Cuenta Pública 2022
Notas a los Estados Financieros
Al 31 de diciembre de 2022
Estado de Campeche



Ente Público: Instituto Campechano

c) NOTAS DE GESTIÓN ADMINISTRATIVA

1. Introducción

De acuerdo a la Ley Constitutiva del Instituto Campechano, en su artículo ÚNICO que a la letra dice: En términos de lo previsto en la fracción VII del artículo 3° de la Constitución Política de los Estados Unidos Mexicanos, se constituye al **INSTITUTO CAMPECHANO como un organismo público, con personalidad jurídica y gobierno propio, autonomía operativa, de gestión y de decisión, y patrimonio libremente administrado, para los fines que fije su Ley Orgánica y con los caracteres y competencia que la misma determine.**

Aprobada mediante decreto núm. 33 publicado en el periódico oficial del estado no. 4422 de fecha 30 diciembre/2009, por la LX legislatura del Congreso del Estado de Campeche.

El objetivo del presente documento es la revelación del contexto y de los aspectos económicos-financieros más relevantes que influyeron en las decisiones del período, y que deberán ser considerados en la elaboración de los estados financieros para la mayor comprensión de los mismos y sus particularidades.

De esta manera, se informa y explica la respuesta del gobierno a las condiciones relacionadas con la información financiera de cada período de gestión; además, de exponer aquellas políticas que podrían afectar la toma de decisiones en periodos posteriores.

2. Panorama Económico y Financiero.

Los estados financieros del Instituto, muestran los hechos con incidencia económica-financiera que ha realizado durante un periodo determinado y son necesarios para mostrar los resultados de la gestión económica-financiera, presupuestaria y fiscal, así como la situación patrimonial de los mismos, todo ello con la estructura, oportunidad y periodicidad que la ley establece.

El objetivo de los estados financieros, es mostrar la información acerca de la situación financiera, los resultados de la gestión, los flujos de efectivo y sobre el ejercicio del Estimado de Ingresos y del programado de egresos, de forma tal que permita cumplir con lo establecido por el CONAC..

A su vez, es útil para que un amplio número de usuarios pueda disponer de la misma confiabilidad y oportunidad para tomar decisiones respecto a asignación de recursos, su administración y control. Asimismo, constituyen la base financiera para la evaluación del desempeño, la rendición de cuentas, la transparencia fiscal y la fiscalización de las cuentas públicas.

El Instituto Campechano, cuenta con tres fuentes básicas de financiamiento para su operación:

a) Ingresos de Gestión:

Corresponden a los Derechos por Ingresos por Venta de Bienes y Servicios (Ingresos Propios), que se obtienen de los diferentes Servicios de Educación que imparten las diferentes escuelas que forman parte del Instituto.

b) Participaciones, Aportaciones, Transferencias, Asignaciones, Subsidios:

Son los recursos financieros recibidos a través del Programa U006 Subsidios Federales para Organismos Descentralizados Estatales y Subsidio Estatal destinado exclusivamente a cubrir los gastos de capítulo 1000 Servicios Personales.

c) Otros Ingresos y Beneficios:

Son los Intereses Financieros generados por las distintas cuentas productivas del Instituto.

3. Autorización e Historia

a) Fecha de creación del ente.

En la ciudad de San Francisco de Campeche, Capital del Estado, a los 2 días del mes de febrero del año 1860, reunidos en el edificio en que estuvo el Colegio Clerical de San Miguel de Estrada, las autoridades del Estado, los Empleados del nuevo establecimiento y muchas personas notables, que fueron convidados previamente, se celebró el acto solemne de la inauguración y apertura de cátedras del INSTITUTO CAMPECHANO, que mando fundar la Ley del Estado de 26 de octubre, cuyo reglamento fue expedido el 31 de diciembre del año próximo pasado, tomado del folio 1º. Del Libro de Actos Solemnes del Instituto, que existe en esta Secretaría. Lo certifico, Campeche, febrero 2 de 1885. Gabriel González y Ferrer, Secretario.

Vo. Bo., Rector.

b) Principales cambios en su estructura

En el año 2010, el Instituto Campechano cumplió 150 años de haber sido fundada la legislatura LX del Congreso del Estado decretó en artículo único la ley Constitutiva del Instituto donde se le otorgaba la autonomía universitaria. Este hecho resulta importante porque la Institución adquiere una personalidad jurídica diferente y un gobierno propio.

4. Organización y Objeto Social

a) Objeto social

El Instituto Campechano se integrará con las escuelas y direcciones administrativas, que se requieran para el debido funcionamiento de sus fines, atendiendo a la complejidad de la cultura, a la especialización de la ciencia, a la diversificación de la técnica y el arte y a la variedad de los servicios de extensión que preste, por lo que podrá crear, incorporar y suprimir dependencias conforme a sus finalidades y a las necesidades culturales de la región y del Estado de Campeche.

b) Principal actividad

Para realizar sus fines, el Instituto se inspirará en los principios de libre investigación y libertad de cátedra y acogerá en su seno, con propósitos exclusivos de docencia e investigación, todas las corrientes del pensamiento y las tendencias de carácter científico y social.

c) Ejercicio fiscal

El ejercicio fiscal del Instituto es por el periodo correspondiente a la **Cuenta Pública del 01 de enero al 31 de diciembre de 2022.**

d) Régimen jurídico

Organismo público descentralizado, con personalidad jurídica y patrimonio propio, regido por las siguientes Leyes:

Leyes Federales:

- Constitución Política de los Estados Unidos Mexicanos;
- Ley del Impuesto sobre la Renta;
- Código Fiscal de la Federación;
- Ley del Seguro Social;
- Ley del Infonavit;
- Ley Federal de Trabajo;
- Ley General de Contabilidad Gubernamental.
- Ley de Disciplina Financiera de las Entidades Federativas y los Municipios.

Leyes Estatales:

- Ley de Control Presupuestal y Responsabilidad Hacendaria del Estado de Campeche;
- Ley Orgánica del Instituto Campechano;
- Contrato Colectivo del Personal del Instituto Campechano;
- Reglamento de Asistencias, Faltas, Licencias y Permisos Económicos del Personal Administrativo, Manual y Docente;
- Ley de Fiscalización Superior y Rendición de Cuentas del Estado de Campeche;
- Lineamientos Generales para la Organización y Conservación de los Archivos Públicos del Estado de Campeche;
- Ley de Transparencia y Acceso a la Información Pública del Estado de Campeche;
- Ley Reglamentaria del Capítulo XVII de la Constitución Política del Estado de Campeche;
- Constitución Política del Estado de Campeche;
- Ley de Adquisiciones, Arrendamientos y Prestación de Servicios Relacionados con Bienes Muebles del Estado de Campeche.
- Ley de Archivos del Estado de Campeche

e) Consideraciones fiscales del ente: revelar el tipo de contribuciones que esté obligado a pagar o retener.

El Instituto Campechano se encuentra inscrito en la Secretaría de Hacienda y Crédito Público desde el 01 de septiembre de 1965, siendo su actividad de: Escuela del Sector Público, que combinan diversos niveles de educación, R.F.C. ICA 650901QP7, domicilio en: Calle 10 número 357 colonia Centro, C.P. 24000, San Francisco de Campeche, Campeche, siendo sus obligaciones las siguientes. presentar y daro provisional de la Declaración:

JP

Cuenta Pública 2022
Notas a los Estados Financieros
Al 31 de diciembre de 2022
Estado de Campeche



Ente Público: Instituto Campechano

- 1) Entero de retenciones mensuales de ISR por sueldos y salarios;
- 2) Entero de retención de ISR por servicios profesionales MENSUAL;
- 3) Declaración informativa anual de pagos y retenciones de servicios profesionales. Personas Morales. Impuesto Sobre la Renta;
- 4) Entero mensual de retenciones de ISR de ingresos por arrendamiento;
- 5) Declaración Informativa mensual de Proveedores;
- 6) Entero de retenciones mensuales de ISR por ingresos asimilados a salarios;
- 7) Declaración informativa anual de retenciones de ISR por arrendamiento de inmuebles y
- 8) Entero de retenciones de IVA Mensual.

f) Estructura organizacional básica

El Instituto estará integrado por sus autoridades, personal académico, administrativo y manual dentro de su estructura.

Autoridades:

1. EL Consejo Superior;
2. El Rector;
3. El Patronato;
4. Los Directores de escuelas, centros y áreas administrativas;
5. Consejos Técnicos de escuelas;
6. Los funcionarios a quienes esta ley les dé ese carácter.

Las funciones políticas, docentes, técnicas y administrativas supremas, corresponden al Consejo Superior, como órgano supremo del gobierno del Instituto, que se integrará por:

- Rector del Instituto, quien será su presidente;
- El Secretario General del Instituto, quien será su secretario;
- Dos miembros del Patronato;
- Los Directores de escuelas y áreas administrativas del Instituto;
- Un representante de los Consejos Técnicos;
- Un representante profesor y un representante alumno de cada una de las escuelas; y
- Un representante del personal administrativo al servicio del Instituto.

El Instituto contará con un Órgano interno de Control y una Unidad de Acceso a la Información Pública, que ejercerán las atribuciones que respectivamente establece la Ley Reglamentaria del Capítulo XVII de la Constitución Política del Estado de Campeche y la Ley de Transparencia y Acceso a la Información Pública del Estado de Campeche. •

La función docente y de investigación del Instituto se realizará por las siguientes áreas:

- I. Escuela Preparatoria Matutina;
- II. Escuela Preparatoria Vespertina-Nocturna;
- III. Escuela Normal Preescolar;
- IV. Escuela Normal Primaria;
- V. Escuela Normal Superior;
- VI. Escuela de Educación Artística;
- VII. Escuela de Turismo;
- VIII. Escuela de Ciencias de la Comunicación;
- IX. Escuela de Trabajo Social;
- X. Escuela de Mercadotecnia;
- XI. Escuela de Gastronomía;
- XII. Escuela de Artes Visuales y
- XIII. Dirección de Lenguas Extranjeras



Ente Público: Instituto Campechano

A continuación, se presenta la estructura orgánica vigente del Instituto:

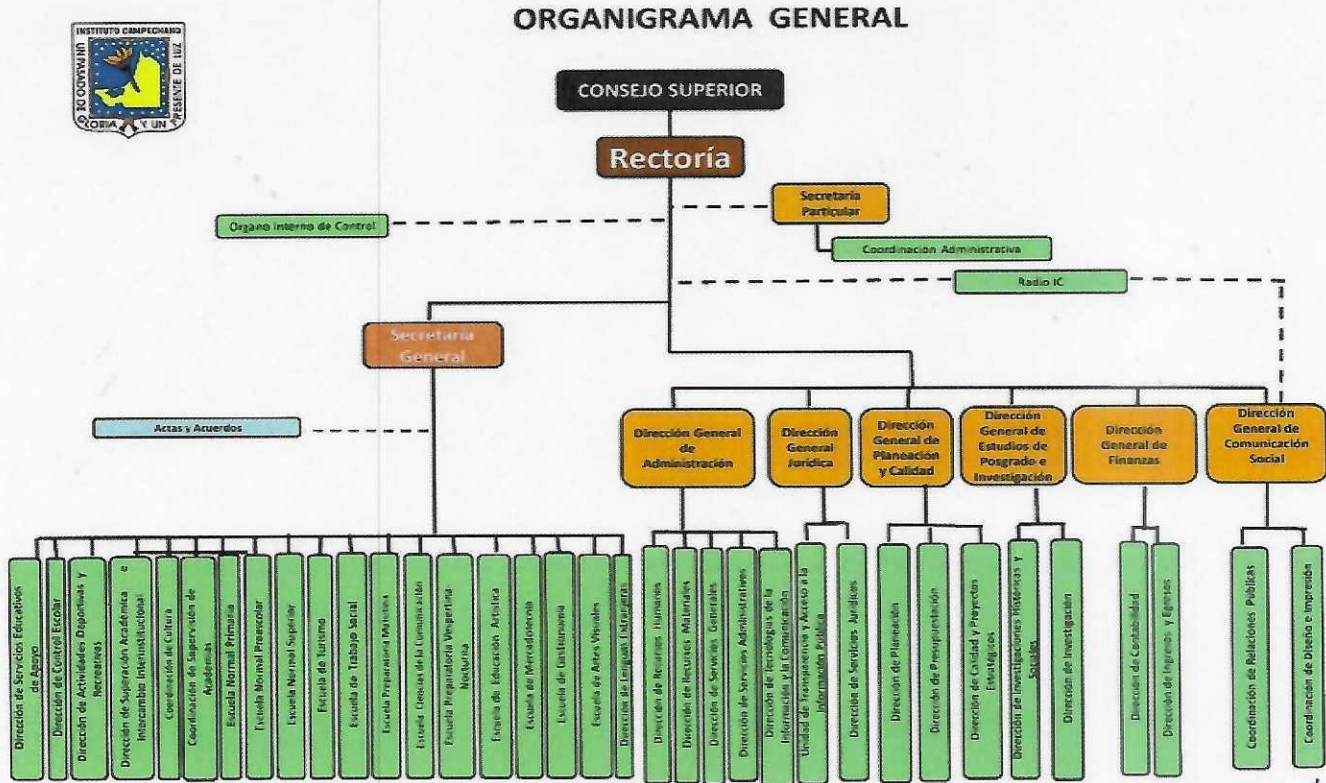

g) Fideicomisos, mandatos y análogos de los cuales es fideicomitente o fiduciario

El Instituto no tiene Fideicomisos.

5. Bases de Preparación de los Estados Financieros

a) Si se ha observado la normatividad emitida por el CONAC y las disposiciones legales aplicables.

Con fecha 31 de diciembre de 2008 fue publicada en el Diario Oficial de la Federación una nueva Ley General de Contabilidad Gubernamental, de observancia obligatoria en los niveles de los gobiernos federal, estatal y municipal y en todas sus instancias y organismos. Para la emisión de las normas contables y de los lineamientos de generación de información financiera y presupuestaria de los entes públicos, dicha Ley creó el Consejo Nacional de Armonización Contable (CONAC), estableciendo diversos plazos para que se cumpla sus cometidos, con fecha límite al 31 de diciembre de 2012 para presentar los estados financieros sobre el ejercicio de los ingresos y gastos sobre las finanzas públicas bajo las disposiciones de esta Ley.

Los Estados Financieros y sus notas fueron elaborados de acuerdo con la Ley General de Contabilidad Gubernamental y lo ya establecido al respecto por el Consejo Nacional de Armonización Contable (CONAC), así como para poder cumplir con los propósitos anteriores, el sistema contable utilizado por el **Instituto Campechano fue el Sistema Automatizado de Administración y Contabilidad Gubernamental (SAACG.NET) desarrollado por el Instituto para el Desarrollo Técnico de las Haciendas Públicas (INDETEC), con la finalidad de dar cumplimiento a la presente norma se definen conceptualmente y se identifican los elementos básicos que conforman los estados financieros, con el propósito de lograr uniformidad de criterios entre los preparadores, reguladores, dictaminadores y usuarios de dicha información, así como para lograr su adecuada armonización.**

b) La normatividad aplicada para el reconocimiento, valuación y revelación de los diferentes rubros de la información financiera, así como las bases de medición utilizadas para la elaboración de los estados financieros:

Todos los eventos que afectan económicamente a la Institución están cuantificados en términos monetarios y se registran al costo histórico. El costo histórico de las operaciones corresponde al monto erogado para su adquisición conforme a la documentación contable original justificable y comprobatoria.

c) Postulados básicos.

Son los elementos fundamentales que configuran el Sistema de Contabilidad Gubernamental (SCG), teniendo incidencia en la identificación, el análisis, la interpretación, la captación, el procesamiento y el reconocimiento de las transformaciones, transacciones y otros eventos que afectan el ente público.

Atendiendo a las disposiciones de la Ley General de Contabilidad Gubernamental el Instituto ha aplicado los postulados básicos de la misma, excepto el relativo a la "Consolidación de la Información Financiera"

1) Sustancia Económica: Es el reconocimiento contable de las transacciones, transformaciones internas y otros eventos, que afectan económicamente al ente público y delimitan la operación del Sistema de Contabilidad Gubernamental (SCG).

2) Entes Públicos: Los poderes Ejecutivo, Legislativo y Judicial de la Federación y de las entidades federativas; los entes autónomos de la Federación y de las entidades federativas, los ayuntamientos de los municipios; los órganos político-administrativos de las demarcaciones territoriales del Distrito Federal, y las entidades de la administración pública paraestatal, ya sean federales, estatales o municipales.

3) Existencia Permanente: La actividad del ente público se establece por tiempo indefinido, salvo disposición legal en la que se especifique lo contrario.

4) Revelación suficiente: Los estados y la información financiera deben mostrar amplia y claramente la situación financiera y los resultados del ente público.

5) Importancia Relativa: La información debe mostrar los aspectos importantes de la entidad que fueron reconocidos contablemente

6) Registro e Integración Presupuestaria: La información presupuestaria de los entes públicos se integra en la contabilidad en los mismos términos que se presentan en la ley de Ingresos y en el Decreto del Presupuesto Egresos, de acuerdo a la naturaleza económica que le corresponda. El registro presupuestario del ingreso y del egreso en los entes públicos se debe reflejar en la contabilidad, considerando sus efectos patrimoniales y su vinculación con las etapas presupuestarias correspondientes.

Cuenta Pública 2022
Notas a los Estados Financieros
Al 31 de diciembre de 2022
Estado de Campeche



Ente Público: Instituto Campechano

- 7) Consolidación de la Información Financiera: Los estados financieros de los entes públicos deberán presentar de manera consolidada la situación financiera, los resultados de operación, el flujo de efectivo o los cambios en la situación financiera y las variaciones a la Hacienda Pública, como si se tratara de un solo ente público.
- 8) Devengo Contable: Los registros contables de los entes públicos se llevarán con base acumulativa. El ingreso devengado, es el momento contable que se realiza cuando existe jurídicamente el derecho de cobro de impuestos, derechos, productos, aprovechamientos y otros ingresos por parte de los entes públicos. El gasto devengado, es el momento contable que refleja el reconocimiento de una obligación de pago a favor de terceros por la recepción de conformidad de bienes, servicios y obra pública contratados; así como de las obligaciones que derivan de tratados, leyes, decretos, resoluciones y sentencias definitivas.
- 9) Valuación: Todos los eventos que afecten económicamente al ente público deben ser cuantificados en términos monetarios y se registrarán al costo histórico o al valor económico más objetivo registrándose en moneda nacional.
- 10) Dualidad Económica: El ente público debe reconocer en la contabilidad, la representación de las transacciones y algún otro evento que afecte su situación financiera, su composición por los recursos asignados para el logro de sus fines y por sus fuentes, conforme a los derechos y obligaciones.

Explicación del Postulado Básico

a) Los activos representan recursos que fueron asignados y capitalizados por el ente público, en tanto que los pasivos y el patrimonio representan los financiamientos y los activos netos, respectivamente;

b) Las fuentes de los recursos están reconocidas dentro de los conceptos de la Ley de Ingresos.

11) Consistencia: Ante la existencia de operaciones similares en un ente público, debe corresponder un mismo tratamiento contable, el cual debe permanecer a través del tiempo, en tanto no cambie la esencia económica de las operaciones.

d) Normatividad supletoria. En caso de emplear varios grupos de normatividades (normatividades supletorias), deberá realizar la justificación razonable correspondiente.

No se aplica normatividad contable supletoria.

e) Para las entidades que por primera vez estén implementando la base devengado de acuerdo a la Ley de Contabilidad, deberán:

- Revelar las nuevas políticas de reconocimiento;

La institución lleva seis años utilizando el Sistema de Administración y Contabilidad Gubernamental (Saacg) y aplica el registro de ingresos y de egresos atendiendo al postulado devengo contable, es decir, reconoce los ingresos al momento de existir el derecho jurídico de cobro y los gastos una vez formalizada cada transacción de egreso, cumpliendo con lo establecido sobre las bases del devengado en la Ley General de Contabilidad Gubernamental.

6. Políticas de Contabilidad Significativas

Las prácticas contables adoptadas por el Instituto Campechano son similares a las que utilizan otras Instituciones de Enseñanza Superior en el país y se basan en el modelo de contabilidad de fondos (Armonizado con las disposiciones de la Ley General de Contabilidad Gubernamental y acuerdos del CONAC), propuesto en el marco del Programa para la Normalización de la Información Administrativa, creado por la Subsecretaría de Educación Superior, dependiente esta última de la Secretaría de Educación Pública. A continuación, se mencionan las prácticas contables más relevantes utilizadas en la preparación de los estados financieros adjuntos:

- a) Actualización: Se informará del método utilizado para la actualización del valor de los activos, pasivos y Hacienda Pública y/o patrimonio y las razones de dicha elección. Así como informar de la desconexión o reconexión inflacionaria.
- El Instituto aplicó los métodos de actualización que señala la normatividad del Consejo Nacional de Armonización Contable, en cuanto a la desconexión o reconexión inflacionaria ésta no se tomó en consideración por no ser aplicables ya que el objeto social del organismo es la realización de proyectos y la ejecución de políticas propias de la Institución.
- b) Informar sobre la realización de operaciones en el extranjero y de sus efectos en la información financiera gubernamental.
- No se han realizado operaciones en Moneda Extranjera.
- c) Método de valuación de la inversión en acciones en el Sector Paraestatal. No se tienen acciones de algún otro ente.
- d) Sistema y método de valuación de inventarios.
- No existen productos en inventarios, ya que la adquisición de los bienes es para consumo inmediato llevando directamente al gasto.
- e) Beneficios a empleados: revelar el cálculo de la reserva actuarial, valor presente de los ingresos esperados comparado con el valor presente de la estimación de gastos tanto de los beneficiarios actuales como futuros.
- No se ha realizado un cálculo de la reserva actuarial.
- f) Provisiones: objetivo de su creación, monto y plazo. Se hace mención en los pasivos contingentes.
- g) Reservas: objetivo de su creación, monto y plazo. No se realizaron reservas en éste período.
- h) Cambios en políticas contables y corrección de errores junto con la revelación de los efectos que se tendrá en la información financiera del ente público, ya sea retrospectivos o prospectivos.

En la cuenta correcciones por errores contables se ven reflejados los siguientes registros:

Concepto	Importe
Enero	
Registro de complemento póliza P03038 del 25/11/2021 según oficio 007 de la Dirección de Servicios Educativos de Apoyo	1,103.51
Registro del reintegro de rendimientos financieros Apoyo Financiero Regreso a Clases de la Cta. 18000191680	242.97
Registro del Reintegro de capital del recurso Apoyo Financiero Regreso a Clases de la Cta. 18000191680	0.33
Febrero	
Registro del Reintegro de Capital no ejercido al cierre del Ejercicio del Recurso Federal Convenio Sep 2021	20,883.00
Registro del Reintegro por Rendimientos Financieros de la Cta.2939 Convenio Sep 21 correspondiente al mes de Marzo 21	0.10
Registro del Reintegro por Rendimientos Financieros de la Cta.2939 Convenio Sep 21 correspondiente al mes de Diciembre 21	5.00
Registro del Reintegro por Rendimientos Financieros de la Cta.2939 Convenio Sep 21 correspondiente al mes de Febrero 2022	0.65

Cuenta Pública 2022
Notas a los Estados Financieros
Al 31 de diciembre de 2022
Estado de Campeche



Ente Público: **Instituto Campechano**

Registro del ajuste de saldo de inventario de librería según oficio 069 DSEA-22	608,566.21
Registro de salidas del almacén al 31 de diciembre 2021 según oficio 003 de la librería	2,093.90
Marzo	
Registro de cancelación de cheque Cta. 5146 Paloma Ortega	-50.00
Registro de cancelación de cheque Cta. 5146 Alicia Teresa	-200.00
Registro de reclasificación de acuerdo a la póliza C00418 16/03/21	-0.60
Registro de complemento del gasto del 2021 del pago de prima de antigüedad del C. Raigoza González José Salvador	0.20
Julio	
Registro de salidas del almacén al 06 de julio 2022 según oficio 016 de la librería	1,277.50
Septiembre	
Registro de salidas del almacén al 30 de Septiembre 2022 según oficio 021 de la librería	79.50
Diciembre	
Registro de salidas del almacén al 30 de noviembre 2022, según oficio 029 de la librería	436.00
Registro de Depósito en caja Por error Contable del ingreso del 2 de Julio del 2020 acentado en la Poliza 100132 del 30 de junio 2020 y registrado en bancos en la poliza D00342 del 31/07/2020 y reclasificado en la poliza D00434 del 09/12/2021	1,020.00

- i) Reclasificaciones: Durante este período se realizaron reclasificaciones de cuentas contables.
- j) Depuración y cancelación de saldos. Durante este período, no se realizó depuración y cancelación de saldos. Durante este período no se realizó depuración y cancelación de saldos

7. Posición en Moneda Extranjera y Protección por Riesgo Cambiario

Se informará sobre:

- a) Activos en moneda extranjera
No se tienen Activos en moneda extranjera
- b) Pasivos en moneda extranjera
No se tienen Pasivos en moneda extranjera
- c) Posición en moneda extranjera
No se tienen operaciones en moneda extranjera
- d) Tipo de cambio
No se tienen operaciones en moneda extranjera
- e) Equivalente en moneda nacional
No se tienen operaciones en moneda extranjera

Lo anterior por cada tipo de moneda extranjera que se encuentre en los rubros de activo y pasivo. Adicionalmente se informará sobre los métodos de protección de riesgo por variaciones en el tipo de cambio
No se tienen operaciones en moneda extranjera.

8. Reporte Analítico del Activo

Debe mostrar la siguiente información:

- a) Vida útil o porcentajes de depreciación, deterioro o amortización utilizados en los diferentes tipos de activos

De acuerdo a las Reglas Específicas del registro y Valoración del Patrimonio

Cuenta Contable	Concepto	Años de vida útil	% de depreciación anual
1241-1	Muebles de Oficina y Estantería	10	10
1241-2	Muebles, Excepto De Oficina Y Estantería	10	10
1241-3	Equipo de Cómputo y de Tecnologías de la Información	3	33.3
1241-9	Otros Mobiliarios y Equipos de Administración	10	10
1242-1	Equipos y Aparatos Audiovisuales	3	33.3
1242-3	Cámaras Fotográficas y de Video	3	33.3
1243-1	Equipo Médico y de Laboratorio	5	20
1243-2	Instrumental Médico y de Laboratorio	5	20
1244-1	Automóviles y Equipo Terrestre	5	20
1245-1	Equipo de Defensa y Seguridad	10	10
1246-2	Maquinaria y Equipo Industrial	10	10
1246-3	Maquinaria y Equipo de Construcción	10	10
1246-4	Sistemas de Aire Acondicionado, Calefacción y de Refrigeración Industrial y Comercial	10	10
1246-5	Equipo de Comunicación y Telecomunicación	10	10
1246-7	Herramientas y Máquinas-Herramienta	10	10
1246-9	Otros Equipos	10	10

Cuenta Pública 2022
Notas a los Estados Financieros
Al 31 de diciembre de 2022
Estado de Campeche



Ente Público: Instituto Campechano

- b) Cambios en el porcentaje de depreciación o valor residual de los activos. Se utilizan los establecidos en las Reglas Específicas del registro y Valoración del Patrimonio.
- c) Importe de los gastos capitalizados en el ejercicio, tanto financieros como de investigación y desarrollo. No se tienen este tipo de gastos.
- d) Riesgos por tipo de cambio o tipo de interés de las inversiones financieras. No se tienen inversiones financieras en moneda extranjera.
- e) Valor activado en el ejercicio de los bienes construidos por la entidad. No se han construido bienes en éste período.
- f) Otras circunstancias de carácter significativo que afecten el activo, tales como bienes en garantía, señalados en embargos, litigios, títulos de inversiones entregados en garantías, baja significativa del valor de inversiones financieras, etc. No se tienen situaciones importantes que afecten los activos del Ente.
- g) Desmantelamiento de Activos, procedimientos, implicaciones, efectos contables. No se tienen desmantelamientos de Activos.
- h) Administración de activos; planeación con el objetivo de que el ente los utilice de manera más efectiva. Se utilizan los activos con la operación y mantenimiento óptimo.

Adicionalmente, se deben incluir las explicaciones de las principales variaciones en el activo, en cuadros comparativos como sigue:

- a) Inversiones en valores. No se tiene inversiones en valores.

- b) Patrimonio de organismos descentralizados. No se tiene Patrimonio en Organismos descentralizados de Control Presupuestario Indirecto.
- c) Inversiones en empresas de participación mayoritaria. No se tiene inversión en este tipo de empresas.
- d) Inversiones en empresas de participación minoritaria. No se tiene inversión en este tipo de empresas.

9. Fideicomisos, Mandatos y Análogos

Se deberá informar:

- a) Por ramo o unidad administrativa que los reporta. No cuenta con fideicomisos.
- b) Enlistar los de mayor monto de disponibilidad, relacionando aquéllos que conforman el 80% de las disponibilidades. No cuenta con fideicomisos.

10. Reporte de la Recaudación

- a) Análisis del comportamiento de la recaudación correspondiente al ente público o cualquier tipo de ingreso, de forma separada los ingresos locales de los federales.

Se presenta por separado en las notas de desglose

- b) Proyección de la recaudación e ingresos en el mediano plazo. Se realiza cada año.

11. Información sobre la Deuda y el Reporte Analítico de la Deuda

Informe lo siguiente:

- a) Utilizar al menos los siguientes indicadores: deuda respecto al PIB y deuda respecto a la recaudación tomando, como mínimo, un período igual o menor a 5 años.

No se tiene Deuda.

- b) Información de manera agrupada por tipo de valor gubernamental o instrumento financiero en la que se considere intereses, comisiones, tasa, perfil de vencimiento y otros gastos de la deuda.

No se tiene Deuda.

12. Calificaciones otorgadas

El Instituto no tiene contratado servicios de calificación crediticia con ninguna entidad evaluadora.

13. Proceso de Mejora

Se informará de:

- a) Principales Políticas de control interno

Dando continuidad al proceso de implementación contable a base devengado, el Instituto realiza el registro en el sistema de contabilidad en cada una de las áreas administrativas en las que se origina el gasto con su respectivo soporte documental, atendiendo a los momentos del gasto comprometido, devengado, ejercido y pagado.

- b) Medidas de desempeño financiero, metas y alcance.

Revisar el uso de los recursos, sobre todo en el primer semestre del año para alcanzar el cumplimiento de las funciones para el ejercicio completo.

14. Información por Segmentos

Toda la información del Ente, está procesada y se encuentra disponible por Unidad Responsable de realizar las funciones propias.

Cuando se considere necesario se podrá revelar la información financiera de manera segmentada debido a la diversidad de las actividades y operaciones que se realizan los entes públicos, ya que la misma proporciona información acerca de las diferentes actividades operativas en las cuales participa, de los productos o servicios que maneja, de las diferentes áreas geográficas, de los grupos homogéneos con el objetivo de entender el desempeño del ente, evaluar mejor los riesgos y beneficios del mismo; y entenderlo como un todo y sus partes integrantes.

Consecuentemente, esta información contribuye al análisis más preciso de la situación financiera, grados y fuentes de riesgo.

15. Eventos Posteriores al Cierre

Al 18 de enero de 2023, fecha en que se emiten los estados financieros del período de: **01 de enero al 31 de diciembre del ejercicio 2022**, se declara que no existen hechos ocurridos en periodos posteriores al que se informa, que proporcionen evidencia sobre eventos que le afecten económicamente y que no se conocían a la fecha de cierre.

16. Partes Relacionadas

Se declara que no existen partes relacionadas que pudieran ejercer influencia significativa sobre la toma de decisiones financieras y operativas del Instituto campechano

17. Responsabilidad Sobre la Presentación Razonable de la Información Contable.

Bajo protesta de decir verdad declaramos que los Estados Financieros y sus Notas, son razonablemente correctos y son responsabilidad del INSTITUTO CAMPECHANO.

Autorizó



Licda. Ilsa Beatriz Terverra Echeverría
Rectora

Elaboró



L.C. Soledad Guadalupe Puga Ku
Directora Interina de Contabilidad

Revisó



C.P. Manuel Solís Denegri
Director General Interino de Finanzas

Cuenta Pública 2022
Instituto Campechano
Conciliación entre los Ingresos Presupuestarios y Contables
Correspondiente del 1 de Enero al 31 de Diciembre de 2022
(Cifras en pesos)

1. Total de Ingresos Presupuestarios	197,072,798
2. Más Ingresos Contables No Presupuestarios	0
2.1 Ingresos Financieros	0
2.2 Incremento por Variación de Inventarios	0
2.3 Disminución del Exceso de Estimaciones por Pérdida o Deterioro u Obsolescencia	0
2.4 Disminución del Exceso de Provisiones	0
2.5 Otros Ingresos y Beneficios Varios	0
2.6 Otros Ingresos Contables No Presupuestarios	0
3. Menos Ingresos Presupuestarios No Contables	0
3.1 Aprovechamientos Patrimoniales	0
3.2 Ingresos Derivados de Financiamientos	0
3.3 Otros Ingresos Presupuestarios No Contables	0
4. Total de Ingresos Contables	197,072,798

Autorizó

 Licda. Ilsa Beatriz Cervera Echeverría
 Rectora

Revisó

 C.P. Manuel Solís Denegri
 Director General Interino de Finanzas

Elaboró

 L.C. Selma Guadalupe Puga Ku
 Directora Interna de Contabilidad

Cuenta Pública 2022
Instituto Campechano
Conciliación entre los Egresos Presupuestarios y los Gastos Contables
Correspondiente del 1 de Enero al 31 de Diciembre de 2022
(Cifras en pesos)

1. Total de Egresos Presupuestarios	196,299,525
2. Menos Egresos Presupuestarios No Contables	30,827
2.1 Materias Primas y Materiales de Producción y Comercialización	0
2.2 Materiales y Suministros	0
2.3 Mobiliario y Equipo de Administración	22,019
2.4 Mobiliario y Equipo Educacional y Recreativo	0
2.5 Equipo e Instrumental Médico y de Laboratorio	0
2.6 Vehículos y Equipo de Transporte	0
2.7 Equipo de Defensa y Seguridad	0
2.8 Maquinaria, Otros Equipos y Herramientas	8,808
2.9 Activos Biológicos	0
2.10 Bienes Inmuebles	0
2.11 Activos Intangibles	0
2.12 Obra Pública en Bienes de Dominio Público	0
2.13 Obra Pública en Bienes Propios	0
2.14 Acciones y Participaciones de Capital	0
2.15 Compra de Títulos y Valores	0
2.16 Concesión de Préstamos	0
2.17 Inversiones en Fideicomisos, Mandatos y Otros Análogos	0
2.18 Provisiones para Contingencias y Otras Erogaciones Especiales	0
2.19 Amortización de la Deuda Pública	0
2.20 Adeudos de Ejercicios Fiscales Anteriores (ADEFAS)	0
2.21 Otros Egresos Presupuestales No Contables	0
3. Más Gastos Contables No Presupuestarios	710,743
3.1 Estimaciones, Depreciaciones, Deterioros, Obsolescencia y Amortizaciones	710,743
3.2 Provisiones	0
3.3 Disminución de Inventarios	0
3.4 Aumento por Insuficiencia de Estimaciones por Pérdida o Deterioro u Obsolescencia	0
3.5 Aumento por Insuficiencia de Provisiones	0
3.6 Otros Gastos	0
3.7 Otros Gastos Contables No Presupuestales	0
4. Total de Gasto Contable	196,979,440

Autorizó

Licda. Ilsa Beatriz Cervera Echeverría
 Rectora

Revisó

C.P. Manuel Solís Denegri
 Director General Interino de Finanzas

Elaboró

L.C. Sonia Guadalupe Puga Ku
 Directora Interina de Contabilidad

Cuenta Pública 2022
 Instituto Campechano
 Estado Analítico del Activo
 Del 1 de Enero al 31 de Diciembre de 2022
 (Cifras en Pesos)

Concepto	Saldo Inicial	Cargos del Periodo	Abonos del Periodo	Saldo Final	Variación del Periodo
ACTIVO	11,893,620	437,323,082	437,111,227	12,105,475	211,855
Activo Circulante	9,695,534	435,295,233	434,403,463	10,587,304	891,770
Efectivo y Equivalentes	8,849,487	237,417,770	235,835,900	10,431,357	1,581,870
Derechos a Recibir Efectivo o Equivalentes	83,120	197,692,074	197,770,111	5,083	-78,037
Derechos a Recibir Bienes o Servicios	46,672	185,389	184,999	47,062	390
Inventarios	716,256	0	612,453	103,803	-612,453
Almacenes	0	0	0	0	0
Estimación por Pérdida o Deterioro de Activos Circulantes	0	0	0	0	0
Otros Activos Circulantes	0	0	0	0	0
Activo No Circulante	2,198,086	2,027,849	2,707,764	1,518,170	-679,915
Inversiones Financieras a Largo Plazo	0	0	0	0	0
Derechos a Recibir Efectivo o Equivalentes a Largo Plazo	0	0	0	0	0
Bienes Inmuebles, Infraestructura y Construcciones en Proceso	0	0	0	0	0
Bienes Muebles	21,464,089	30,827	2,032,829	19,462,087	-2,002,002
Activos Intangibles	0	0	0	0	0
Depreciación, Deterioro y Amortización Acumulada de Bienes	-19,302,288	1,997,021	674,935	-17,980,202	1,322,087
Activos Diferidos	0	0	0	0	0
Estimación por Pérdida o Deterioro de Activos no Circulantes	0	0	0	0	0
Otros Activos no Circulantes	36,285	0	0	36,285	0

Bajo protesta de decir verdad declaramos que los Estados Financieros y sus notas, son razonablemente correctos y son responsabilidad del emisor.

Autorizó

Licda. Ilsa Beatriz Cervera Echeverría
 Rectora

Revisó

C.P. Manuel Solís Denegri
 Director General Interino de Finanzas

Elaboró

L.C. Sonia Guadalupe Puga-Ku
 Directora Interina de Contabilidad

Cuenta Pública 2022
 Instituto Campechano
 Estado Analítico de la Deuda y Otros Pasivos
 Del 1 de Enero al 31 de Diciembre de 2022
 (Cifras en Pesos)

Denominación de las Deudas	Moneda de Contratación	Institución o País Acreedor	Saldo Inicial del Periodo	Saldo Final del Periodo
DEUDA PÚBLICA				
Corto Plazo				
Deuda Interna			0	0
Instituciones de Crédito	Peso	México	0	0
Títulos y Valores	Peso	México	0	0
Arrendamientos Financieros	Peso	México	0	0
Deuda Externa			0	0
Organismos Financieros Internacionales	Peso	México	0	0
Deuda Bilateral	Peso	México	0	0
Títulos y Valores	Peso	México	0	0
Arrendamientos Financieros	Peso	México	0	0
Subtotal de Deuda Pública a Corto Plazo			0	0
Largo Plazo				
Deuda Interna			0	0
Instituciones de Crédito	Peso	México	0	0
Títulos y Valores	Peso	México	0	0
Arrendamientos Financieros	Peso	México	0	0
Deuda Externa			0	0
Organismos Financieros Internacionales	Peso	México	0	0
Deuda Bilateral	Peso	México	0	0
Títulos y Valores	Peso	México	0	0
Arrendamientos Financieros	Peso	México	0	0
Subtotal de Deuda Pública a Largo Plazo			0	0
Total de Otros Pasivos	Peso	México	50,388,238	51,142,193
Total de Deuda Pública y Otros Pasivos			50,388,238	51,142,193

Bajo protesta de decir verdad declaramos que los Estados Financieros y sus notas, son razonablemente correctos y son responsabilidad del emisor.

Autorizó

Licda. Ilsa Beatriz Cervera Echeverría
 Rectora

Elaboró

L.C. Sonia Guadalupe Puga Ku
 Directora Interina de Contabilidad

Revisó

C.P. Manuel Soís Denegri
 Director General Interino de Finanzas

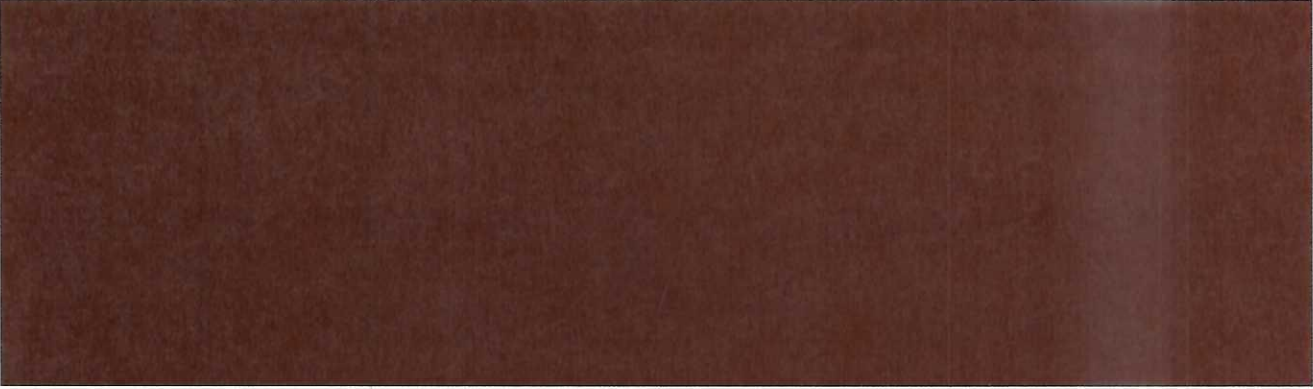

INFORMACIÓN PRESUPUESTARIA

Cuenta Pública 2022



Cuenta Pública 2022
Instituto Campechano
Estado Analítico de Ingresos
Del 1 de Enero al 31 de Diciembre de 2022

Rubro de Ingresos	Ingreso					Diferencia (6= 5 - 1)
	Estimado	Ampliaciones y Reducciones	Modificado (3= 1 + 2)	Devengado	Recaudado	
	(1)	(2)	(3)	(4)	(5)	
Impuestos	0	0	0	0	0	0
Cuotas y Aportaciones de Seguridad Social	0	0	0	0	0	0
Contribuciones de Mejoras	0	0	0	0	0	0
Derechos	0	0	0	0	0	0
Productos	0	4,794	4,794	4,794	4,794	4,794
Aprovechamientos	0	0	0	0	0	0
Ingresos por Venta de Bienes, Prestación de Servicios y Otros Ingresos	22,768,173	2,848,838	25,617,011	20,957,313	20,957,313	-1,810,860
Participaciones, Aportaciones, Convenios, Incentivos Derivados de la Colaboración Fiscal y Fondos Distintos de Aportaciones	0	0	0	0	0	0
Transferencias, Asignaciones, Subsidios y Subvenciones, y Pensiones y Jubilaciones	142,881,793	33,228,898	176,110,691	176,110,691	176,110,691	33,228,898
Ingresos Derivados de Financiamientos	0	0	0	0	0	0
Total	165,649,966	36,082,530	201,732,496	197,072,798	197,072,798	
				Ingresos excedentes		31,422,832

Estado Analítico de Ingresos Por Fuente de Financiamiento	Ingreso					Diferencia (6= 5 - 1)
	Estimado	Ampliaciones y Reducciones	Modificado (3= 1 + 2)	Devengado	Recaudado	
	(1)	(2)	(3)	(4)	(5)	
Ingresos del Poder Ejecutivo Federal o Estatal y de los Municipios	0	0	0	0	0	0
Impuestos	0	0	0	0	0	0
Cuotas y Aportaciones de Seguridad Social	0	0	0	0	0	0
Contribuciones de Mejoras	0	0	0	0	0	0
Derechos	0	0	0	0	0	0
Productos	0	0	0	0	0	0
Aprovechamientos	0	0	0	0	0	0
Participaciones, Aportaciones, Convenios, Incentivos Derivados de la Colaboración Fiscal y Fondos Distintos de Aportaciones	0	0	0	0	0	0
Transferencias, Asignaciones, Subsidios y Subvenciones, y Pensiones y Jubilaciones	0	0	0	0	0	0
Ingresos de los Entes Públicos de los Poderes Legislativo y Judicial, de los Órganos Autónomos y del Sector Paraestatal o Paramunicipal, así como de las Empresas Productivas del Estado	165,649,966	36,082,530	201,732,496	197,072,798	197,072,798	31,422,832
Cuotas y Aportaciones de Seguridad Social	0	0	0	0	0	0
Productos	0	4,794	4,794	4,794	4,794	4,794
Ingresos por Venta de Bienes, Prestación de Servicios y Otros Ingresos	22,768,173	2,848,838	25,617,011	20,957,313	20,957,313	-1,810,860
Transferencias, Asignaciones, Subsidios y Subvenciones, y Pensiones y Jubilaciones	142,881,793	33,228,898	176,110,691	176,110,691	176,110,691	33,228,898
Ingresos derivados de financiamiento	0	0	0	0	0	0
Ingresos Derivados de Financiamientos	0	0	0	0	0	0
Total	165,649,966	36,082,530	201,732,496	197,072,798	197,072,798	
				Ingresos excedentes		31,422,832

Autorizó

Licda. Hilda Beatriz Cervera Echeverría

Directora

Elaboró

L.C. Sonia Guadalupe Puga Ku
 Dirección Ejecutiva de Contabilidad

Revisó

C.P. Manuel Solís Denegri
 Director General Interno de Finanzas

Cuenta Pública 2022
Instituto Campechano
Estado Analítico del Ejercicio del Presupuesto de Egresos
Clasificación Administrativa
Del 1 de Enero al 31 de Diciembre de 2022

Concepto	Egresos					Subejercicio
	Aprobado	Ampliaciones/ (Reducciones)	Modificado	Devengado	Pagado	
	1	2	3 = (1 + 2)	4	5	
Sin Ramo/Dependencia	165,649,966	36,082,530	201,732,496	196,299,525	193,798,663	5,432,972
Rectoría	1,670,701	905,240	2,575,941	2,545,584	2,519,906	30,358
Secretaría Particular	1,599,474	-240,770	1,358,704	1,325,995	1,298,840	32,709
Coordinación Administrativa	686,479	-322,843	363,636	345,113	335,563	18,523
Órgano Interno de Control	1,397,949	-153,724	1,244,225	1,182,771	1,153,994	61,454
Secretaría General	1,539,820	480,401	2,020,221	1,979,747	1,947,013	40,473
Actas y Acuerdos	941,545	-261,842	679,703	642,606	626,099	37,097
Dirección de Servicios Educativos de Apoyo	4,987,917	1,208,250	6,196,167	6,075,382	5,940,231	120,785
Dirección de Control Escolar	1,914,873	-34,317	1,880,556	1,788,419	1,743,738	92,137
Dirección de Actividades Deportivas y Recreativas	1,943,638	-161,059	1,782,579	1,672,839	1,631,669	109,740
Dirección de Superación Académica e Intercambio Institucional	556,711	462,341	1,019,052	1,005,676	991,127	13,376
Coordinación de Cultura	1,268,862	119,859	1,388,721	1,271,265	1,238,593	117,456
Coordinación de Supervisión de Academias	778,881	-178,858	600,023	438,738	427,383	161,285
Escuela Normal Primaria	2,764,291	113,289	2,877,580	2,735,594	2,667,777	141,986
Escuela Normal Preescolar	2,767,429	-353,139	2,414,290	2,270,255	2,222,227	144,036
Escuela Normal Superior	3,088,701	124,311	3,213,012	3,078,468	3,015,843	134,544
Escuela de Turismo	3,228,656	485,050	3,713,706	3,583,729	3,500,889	129,976
Escuela de Trabajo Social	6,883,542	1,119,597	8,003,139	7,788,958	7,597,909	214,181
Escuela Preparatoria Matutina	5,528,669	1,048,121	6,576,790	6,459,269	6,323,348	117,521
Escuela de Ciencias de la Comunicación	2,622,607	408,164	3,030,771	2,921,743	2,845,484	109,028
Escuela Preparatoria Vespertina Nocturna	4,914,289	588,630	5,502,919	5,411,069	5,299,802	91,850
Escuela de Educación Artística	5,660,969	662,753	6,323,722	6,138,191	5,985,299	185,531
Escuela de Mercadotecnia	3,825,307	-499,856	3,325,451	3,056,623	2,973,740	268,828
Escuela de Gastronomía	3,755,811	486,858	4,242,669	4,118,923	4,006,272	123,746
Escuela de Artes Visuales	2,153,168	27,445	2,180,613	2,078,430	2,021,839	102,183
Dirección de Lenguas Extranjeras	3,172,731	-65,061	3,107,670	2,989,163	2,907,410	118,508
Dirección General de Comunicación Social	1,261,560	515,761	1,777,321	1,625,181	1,605,506	152,140
Coordinación de Relaciones Públicas	837,424	-168,681	668,743	505,444	492,636	163,299
Coordinación de Radio	877,971	4,544	882,515	624,177	598,881	258,338
Coordinación de Diseño e Impresión	876,572	51,178	927,750	801,060	783,981	126,690
Dirección General Jurídica	1,142,937	-292,246	850,691	822,355	809,400	28,336
Unidad de Transparencia y Acceso a la Información Pública	631,835	-355,509	276,326	267,556	260,950	8,770
Dirección de Servicios Jurídicos	899,674	-235,658	664,016	610,671	593,469	53,345
Dirección General de Planeación y Calidad	3,435,838	1,116,854	4,552,692	4,457,216	4,383,887	95,476
Dirección General de Estudios de Posgrado e Investigación	2,318,978	408,632	2,727,610	2,586,886	2,537,453	140,724
Dirección de Investigaciones Históricas y Sociales	1,025,048	-50,696	974,352	761,068	740,861	213,285
Dirección de Investigación	1,258,285	-414,792	843,493	630,005	609,817	213,487
Dirección General de Finanzas	1,335,374	299,043	1,634,417	1,538,731	1,518,864	95,686
Dirección de Contabilidad	1,635,212	33,946	1,669,158	1,497,658	1,458,357	171,500
Dirección de Ingresos y Egresos	1,479,006	-110,742	1,368,264	1,206,865	1,176,747	161,399
Dirección General de Administración	2,345,103	18,957,270	21,302,373	21,257,676	21,219,397	44,698
Dirección de Recursos Humanos	2,386,846	709,582	3,096,428	2,974,958	2,917,532	121,469
Dirección de Recursos Materiales	1,379,560	212,361	1,591,921	1,420,341	1,379,322	171,580
Dirección de Servicios Generales	7,704,123	4,461,404	12,165,527	11,921,709	11,695,120	243,817
Dirección de Servicios Administrativos	1,127,931	374,185	1,502,116	1,340,955	1,327,063	161,162
Dirección de Tecnologías de la Información y Comunicación	3,099,493	3,222,034	6,321,527	6,232,850	6,155,810	88,677

Cuenta Pública 2022
Instituto Campechano
Estado Analítico del Ejercicio del Presupuesto de Egresos
Clasificación Administrativa
Del 1 de Enero al 31 de Diciembre de 2022

Concepto	Egresos					Subejercicio
	Aprobado	Ampliaciones/ (Reducciones)	Modificado	Devengado	Pagado	
	1	2	3 = (1 + 2)	4	5	
SUTAAMIC	660,629	-525,201	135,428	133,645	133,645	1,783
Jubilados y Pensionados	58,277,547	1,900,421	60,177,968	60,177,968	60,177,968	0
Total del Gasto	165,649,966	36,082,530	201,732,496	196,299,525	193,798,663	5,432,972

Autorizó

Licda. Ilsa Beatriz Cervera Echeverría
Rectora

Elaboró

L.C. Sonia Guadalupe Puga Ku
Directora General de Contabilidad

Revisó

C.P. Manuel Solís Denegri
Director General Interino de Finanzas

Cuenta Pública 2022
Instituto Campechano
Estado Analítico del Ejercicio del Presupuesto de Egresos
Clasificación Económica (por Tipo de Gasto)
Del 1 de Enero al 31 de Diciembre de 2022

Concepto	Egresos					Subejercicio 6 = (3 - 4)
	Aprobado	Ampliaciones/ (Reducciones)	Modificado	Devengado	Pagado	
	1	2	3 = (1 + 2)	4	5	
Gasto Corriente	165,649,966	36,051,703	201,701,669	196,268,697	193,767,835	5,432,972
Gasto de Capital	0	30,827	30,827	30,827	30,827	0
Amortización de la Deuda y Disminución de Pasivos	0	0	0	0	0	0
Pensiones y Jubilaciones	0	0	0	0	0	0
Participaciones	0	0	0	0	0	0
Total del Gasto	165,649,966	36,082,530	201,732,496	196,299,525	193,798,663	5,432,972

Autorizo

Licda. Ilsa Beatriz Carrera Echeverría
 Rectora

Elaboró

L.C. Sonia Guadalupe Puga Ku
 Directora Interna de Contabilidad

Revisó

C.P. Manuel Solís Denegri
 Director General Interino de Finanzas

Cuenta Pública 2022
Instituto Campechano
Estado Analítico del Ejercicio del Presupuesto de Egresos
Clasificación por Objeto del Gasto (Capítulo y Concepto)
Del 1 de Enero al 31 de Diciembre de 2022

Concepto	Egresos					Subejercicio
	Aprobado	Ampliaciones/ (Reducciones)	Modificado	Devengado	Pagado	
	1	2	3 = (1 + 2)	4	5	
Servicios Personales	159,101,429	2,212,088	161,313,517	155,901,951	153,989,031	5,411,566
Remuneraciones al Personal de Carácter Permanente	51,483,350	-638,187	50,845,163	50,845,163	50,845,163	0
Remuneraciones al Personal de Carácter Transitorio	600,000	-600,000	0	0	0	0
Remuneraciones Adicionales y Especiales	14,837,275	-163,467	14,673,808	14,673,808	14,673,808	0
Seguridad Social	16,607,634	4,084,589	20,692,223	15,404,552	13,491,632	5,287,671
Otras Prestaciones Sociales y Económicas	73,960,972	-81,058	73,879,914	73,756,018	73,756,018	123,896
Previsiones	22,398	-22,398	0	0	0	0
Pago de Estímulos a Servidores Públicos	1,589,800	-367,390	1,222,410	1,222,410	1,222,410	0
Materiales y Suministros	60,000	5,638,505	5,698,505	5,694,608	5,694,578	3,897
Materiales de Administración, Emisión de Documentos y Artículos Oficiales	60,000	2,174,235	2,234,235	2,233,985	2,233,985	250
Alimentos y Utensilios	0	379,635	379,635	375,988	375,988	3,646
Materias Primas y Materiales de Producción y Comercialización	0	144,032	144,032	144,032	144,032	0
Materiales y Artículos de Construcción y de Reparación	0	851,768	851,768	851,768	851,768	1
Productos Químicos, Farmacéuticos y de Laboratorio	0	42,095	42,095	42,095	42,095	0
Combustibles, Lubricantes y Aditivos	0	1,300,000	1,300,000	1,300,000	1,300,000	0
Vestuario, Blancos, Prendas de Protección y Artículos Deportivos	0	207,077	207,077	207,077	207,077	0
Materiales y Suministros Para Seguridad	0	0	0	0	0	0
Herramientas, Refacciones y Accesorios Menores	0	539,664	539,664	539,663	539,663	0
Servicios Generales	6,081,937	16,938,170	23,020,107	23,004,404	22,416,492	15,703
Servicios Básicos	481,937	3,679,735	4,161,672	4,161,477	4,161,477	195
Servicios de Arrendamiento	0	1,510,083	1,510,083	1,510,083	1,510,083	0
Servicios Profesionales, Científicos, Técnicos y Otros Servicios	2,750,000	5,423,824	8,173,824	8,159,909	8,159,909	13,916
Servicios Financieros, Bancarios y Comerciales	0	443,818	443,818	443,818	443,818	0
Servicios de Instalación, Reparación, Mantenimiento y Conservación	0	4,255,875	4,255,875	4,255,875	4,255,875	0
Servicios de Comunicación Social y Publicidad	0	261,591	261,591	261,591	261,591	0
Servicios de Traslado y Viáticos	0	740,116	740,116	740,116	740,116	0
Servicios Oficiales	0	213,862	213,862	213,862	213,862	0
Otros Servicios Generales	2,850,000	409,266	3,259,266	3,257,674	2,669,762	1,592
Transferencias, Asignaciones, Subsidios y Otras Ayudas	406,600	13,771	420,371	418,565	418,565	1,806
Transferencias Internas y Asignaciones al Sector Público	0	0	0	0	0	0
Transferencias al Resto del Sector Público	0	0	0	0	0	0
Subsidios y Subvenciones	0	0	0	0	0	0
Ayudas Sociales	406,600	13,771	420,371	418,565	418,565	1,806
Pensiones y Jubilaciones	0	0	0	0	0	0
Transferencias a Fideicomisos, Mandatos y Otros Análogos	0	0	0	0	0	0
Transferencias a la Seguridad Social	0	0	0	0	0	0
Donativos	0	0	0	0	0	0
Transferencias al Exterior	0	0	0	0	0	0
Bienes Muebles, Inmuebles e Intangibles	0	30,827	30,827	30,827	30,827	0
Mobiliario y Equipo de Administración	0	22,019	22,019	22,019	22,019	0
Mobiliario y Equipo Educativo y Recreativo	0	0	0	0	0	0
Equipo e Instrumental Médico y de Laboratorio	0	0	0	0	0	0
Vehículos y Equipo de Transporte	0	0	0	0	0	0
Equipo de Defensa y Seguridad	0	0	0	0	0	0
Maquinaria, Otros Equipos y Herramientas	0	8,808	8,808	8,808	8,808	0
Activos Biológicos	0	0	0	0	0	0
Bienes Inmuebles	0	0	0	0	0	0

Cuenta Pública 2022
Instituto Campechano
Estado Analítico del Ejercicio del Presupuesto de Egresos
Clasificación por Objeto del Gasto (Capítulo y Concepto)
Del 1 de Enero al 31 de Diciembre de 2022

Concepto	Egresos					Subejercicio e = (3 - 4)
	Aprobado 1	Ampliaciones (Reducciones) 2	Modificado 3 = (1 + 2)	Devengado 4	Pagado 5	
Activos Intangibles	0	0	0	0	0	0
Inversión Pública	0	0	0	0	0	0
Obra Pública en Bienes de Dominio Público	0	0	0	0	0	0
Obra Pública en Bienes Propios	0	0	0	0	0	0
Proyectos Productivos y Acciones de Fomento	0	0	0	0	0	0
Inversiones Financieras y Otras Provisiones	0	0	0	0	0	0
Inversiones Para el Fomento de Actividades Productivas	0	0	0	0	0	0
Acciones y Participaciones de Capital	0	0	0	0	0	0
Compra de Títulos y Valores	0	0	0	0	0	0
Concesión de Préstamos	0	0	0	0	0	0
Inversiones en Fideicomisos, Mandatos y Otros Análogos	0	0	0	0	0	0
Otras Inversiones Financieras	0	0	0	0	0	0
Provisiones para Contingencias y Otras Erogaciones Especiales	0	0	0	0	0	0
Participaciones y Aportaciones	0	11,249,169	11,249,169	11,249,169	11,249,169	0
Participaciones	0	0	0	0	0	0
Aportaciones	0	0	0	0	0	0
Convenios	0	11,249,169	11,249,169	11,249,169	11,249,169	0
Deuda Pública	0	0	0	0	0	0
Amortización de la Deuda Pública	0	0	0	0	0	0
Intereses de la Deuda Pública	0	0	0	0	0	0
Comisiones de la Deuda Pública	0	0	0	0	0	0
Gastos de la Deuda Pública	0	0	0	0	0	0
Costo por Coberturas	0	0	0	0	0	0
Apoyos Financieros	0	0	0	0	0	0
Adeudos de Ejercicios Fiscales Anteriores (Adefas)	0	0	0	0	0	0
Total del Gasto	165,649,966	36,082,530	201,732,496	196,299,525	193,798,663	5,432,972

Autorizó

Licda. Ilsa Beatriz Corvera Echeverría
 Rectora

Elaboró

L.C. Sonia Guadalupe Puga Ku
 Directora Interina de Contabilidad

Revisó

C.P. Manuel Solís Denegri
 Director General Interino de Finanzas

Cuenta Pública 2022
Instituto Campechano
Estado Analítico del Ejercicio del Presupuesto de Egresos
Clasificación Funcional (Finalidad y Función)
Del 1 de Enero al 31 de Diciembre de 2022

Concepto	Egresos					Subejercicio 6 = (3 - 4)
	Aprobado	Ampliaciones/ (Reducciones)	Modificado	Devengado	Pagado	
	1	2	3 = (1 + 2)	4	5	
Gobierno	0	0	0	0	0	0
Legislación	0	0	0	0	0	0
Justicia	0	0	0	0	0	0
Coordinación de la Política de Gobierno	0	0	0	0	0	0
Relaciones Exteriores	0	0	0	0	0	0
Asuntos Financieros y Hacendarios	0	0	0	0	0	0
Seguridad Nacional	0	0	0	0	0	0
Asuntos de Orden Público y de Seguridad Interior	0	0	0	0	0	0
Otros Servicios Generales	0	0	0	0	0	0
Desarrollo Social	165,649,966	36,082,530	201,732,496	196,299,525	193,798,663	5,432,972
Protección Ambiental	0	0	0	0	0	0
Vivienda y Servicios a la Comunidad	0	0	0	0	0	0
Salud	0	0	0	0	0	0
Recreación, Cultura y Otras Manifestaciones Sociales	0	0	0	0	0	0
Educación	165,649,966	36,082,530	201,732,496	196,299,525	193,798,663	5,432,972
Protección Social	0	0	0	0	0	0
Otros Asuntos Sociales	0	0	0	0	0	0
Desarrollo Económico	0	0	0	0	0	0
Asuntos Económicos, Comerciales y Laborales en General	0	0	0	0	0	0
Agropecuaria, Silvicultura, Pesca y Caza	0	0	0	0	0	0
Combustibles y Energía	0	0	0	0	0	0
Minería, Manufacturas y Construcción	0	0	0	0	0	0
Transporte	0	0	0	0	0	0
Comunicaciones	0	0	0	0	0	0
Turismo	0	0	0	0	0	0
Ciencia, Tecnología e Innovación	0	0	0	0	0	0
Otras Industrias y Otros Asuntos Económicos	0	0	0	0	0	0
Otras no Clasificadas en Funciones Anteriores	0	0	0	0	0	0
Transacciones de la Deuda Publica / Costo Financiero de la Deuda	0	0	0	0	0	0
Transferencias, Participaciones y Aportaciones entre Diferentes Niveles y Ordenes de Gobierno	0	0	0	0	0	0
Saneamiento del Sistema Financiero	0	0	0	0	0	0
Adeudos de Ejercicios Fiscales Anteriores	0	0	0	0	0	0
Total del Gasto	165,649,966	36,082,530	201,732,496	196,299,525	193,798,663	5,432,972

Autorizó

Licda. Ilsa Beatriz Cervera Echeverría

Reclora

Elaboró

L.C. María Guadalupe Puga Ku

Directora Interna de Contabilidad

Revisó

C.P. Manuel Solís Denegri
 Director General Interno de Finanzas

Cuenta Pública 2022
Instituto Campechano
Flujo de Fondos
Del 1 de Enero al 31 de Diciembre de 2022
(Cifras en Pesos)

Concepto	Estimado / Aprobado	Devengado	Recaudado / Pagado
Rubros de Ingresos	165,649,966	197,072,798	197,072,798
Impuestos	0	0	0
Cuotas y Aportaciones de Seguridad Social	0	0	0
Contribuciones de Mejoras	0	0	0
Derechos	0	0	0
Productos	0	4,794	4,794
Aprovechamientos	0	0	0
Ingresos por Venta de Bienes, Prestación de Servicios y Otros Ingresos	22,768,173	20,957,313	20,957,313
Participaciones, Aportaciones, Convenios, Incentivos Derivados de la Colaboración Fiscal y Fondos Distintos de Aportaciones	0	0	0
Transferencias, Asignaciones, Subsidios y Subvenciones, y Pensiones y Jubilaciones	142,881,793	176,110,691	176,110,691
Ingresos Derivados de Financiamientos	0	0	0
Capítulos de Gasto	165,649,966	196,299,525	193,798,663
Servicios Personales	159,101,429	155,901,951	153,989,031
Materiales y Suministros	60,000	5,694,608	5,694,578
Servicios Generales	608,193	23,004,404	22,416,492
Transferencias, Asignaciones, Subsidios y Otras Ayudas	406,600	418,565	418,565
Bienes Muebles, Inmuebles e Intangibles	0	30,827	30,827
Inversión Pública	0	0	0
Inversiones Financieras y Otras Provisiones	0	0	0
Participaciones y Aportaciones	0	11,249,169	11,249,169
Deuda Pública	0	0	0
Total de las operaciones	0	773,273	3,274,135

Bajo protesta de decir verdad declaramos que los Estados Financieros y sus notas, son razonablemente correctos y son responsabilidad del emisor.

Autorizo

Licda. Ilsa Beatriz Cervera Echeverría
 Rectora

Revisó

C.P. Manuel Solís Denegri
 Director General Interino de Finanzas

Elaboró

L.C. Sonia Guadalupe Puga Ku
 Directora Interna de Contabilidad

Cuenta Pública 2022
Instituto Campechano
Indicadores de Postura Fiscal
Del 1 de Enero al 31 de Diciembre de 2022
(Cifras en pesos)

Concepto	Estimado/Aprobado	Devengado	Recaudado/Pagado
I. Ingresos Presupuestarios	165,649,966	197,072,798	197,072,798
1. Ingresos del Gobierno de la Entidad Federativa	0	0	0
2. Ingresos del Sector Paraestatal	165,649,966	197,072,798	197,072,798
II. Egresos Presupuestarios	165,649,966	196,299,525	193,798,663
3. Egresos del Gobierno de la Entidad Federativa	0	0	0
4. Egresos del Sector Paraestatal	165,649,966	196,299,525	193,798,663
III. Balance Presupuestario (Superávit o Déficit) (III = I - II)	0	773,273	3,274,135

Concepto	Estimado/Aprobado	Devengado	Recaudado/Pagado
III. Balance presupuestario (Superávit o Déficit)	0	773,273	3,274,135
IV. Intereses, Comisiones y Gastos de la Deuda	0	0	0
V. Balance Primario (Superávit o Déficit) (V= III + IV)	0	773,273	3,274,135

Concepto	Estimado/Aprobado	Devengado	Recaudado/Pagado
A. Financiamiento	0	0	0
B. Amortización de la deuda	0	0	0
C. Financiamiento Neto	0	0	0

Autorizó

Licda. Ilsa Beatriz Cervera Echeverría
 Rectora

Elaboro

L.C. Sonia Guadalupe Puga Ku
 Directora Interina de Contabilidad

Revisó

C.P. Manuel Solís Denegri
 Director General Interino de Finanzas

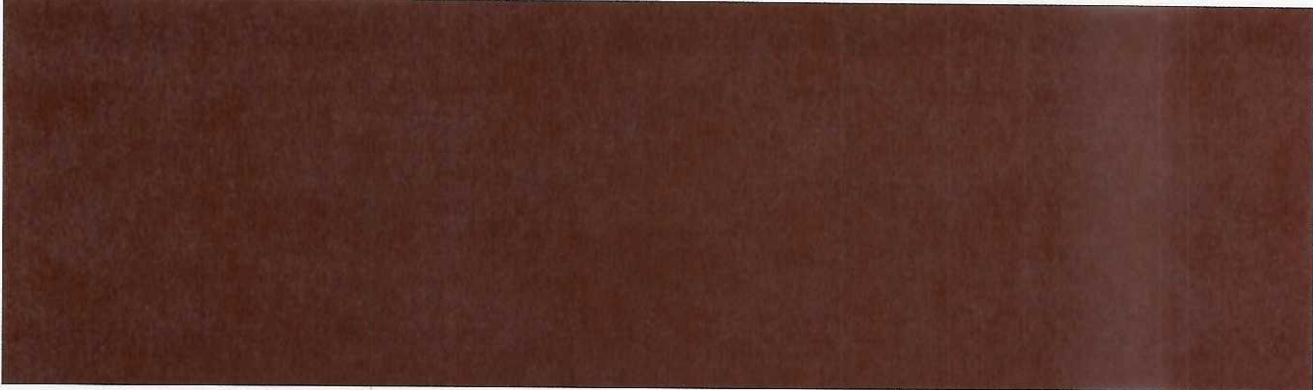

INFORMACIÓN PROGRAMÁTICA

Cuenta Pública 2022



Cuenta Pública 2022
Instituto Campechano
Gasto por Categoría Programática
Del 1 de Enero al 31 de Diciembre de 2022

Concepto	Egresos					Subejercicio
	Aprobado	Ampliaciones/ (Reducciones)	Modificado	Devengado	Pagado	
	1	2	3 = (1 + 2)	4	5	
Programas	165,649,966	36,082,530	201,732,496	196,299,525	193,798,663	5,432,972
Subsidios: Sector Social y Privado o Entidades Federativas y Municipios	0	0	0	0	0	0
Sujetos a Reglas de Operación	0	0	0	0	0	0
Otros Subsidios	0	0	0	0	0	0
Desempeño de las Funciones	165,649,966	24,833,361	190,483,327	185,050,356	182,549,494	5,432,972
Prestación de Servicios Públicos	165,649,966	24,833,361	190,483,327	185,050,356	182,549,494	5,432,972
Provisión de Bienes Públicos	0	0	0	0	0	0
Planeación, seguimiento y evaluación de políticas públicas	0	0	0	0	0	0
Promoción y fomento	0	0	0	0	0	0
Regulación y supervisión	0	0	0	0	0	0
Funciones de las Fuerzas Armadas (Únicamente Gobierno Federal)	0	0	0	0	0	0
Específicos	0	0	0	0	0	0
Proyectos de Inversión	0	0	0	0	0	0
Administrativos y de Apoyo	0	0	0	0	0	0
Apoyo al proceso presupuestario y para mejorar la eficiencia institucional	0	0	0	0	0	0
Apoyo a la función pública y al mejoramiento de la gestión	0	0	0	0	0	0
Operaciones ajenas	0	0	0	0	0	0
Compromisos	0	0	0	0	0	0
Obligaciones de cumplimiento de resolución jurisdiccional	0	0	0	0	0	0
Desastres Naturales	0	0	0	0	0	0
Obligaciones	0	0	0	0	0	0
Pensiones y jubilaciones	0	0	0	0	0	0
Aportaciones a la seguridad social	0	0	0	0	0	0
Aportaciones a fondos de estabilización	0	0	0	0	0	0
Aportaciones a fondos de inversión y reestructura de pensiones	0	0	0	0	0	0
Programas de Gasto Federalizado (Gobierno Federal)	0	11,249,169	11,249,169	11,249,169	11,249,169	0
Gasto Federalizado	0	11,249,169	11,249,169	11,249,169	11,249,169	0
Participaciones a entidades federativas y municipios	0	0	0	0	0	0
Costo financiero, deuda o apoyos a deudores y ahorradores de la banca	0	0	0	0	0	0
Adeudos de ejercicios fiscales anteriores	0	0	0	0	0	0
Total del Gasto	165,649,966	36,082,530	201,732,496	196,299,525	193,798,663	5,432,972

Autorizo

Licda. Ilsa Beatriz Cervera Echeverría
 Rectora

Elaboró

L.C. Sonia Guadalupe Puga Ku
 Directora Interina de Contabilidad

Revisó

C.P. Manuel Solís Denegri
 Director General Interino de Finanzas



Cuenta Publica 2022
Instituto Campechano
Programas y Proyectos de Inversión
Del 1 de enero al 31 de diciembre 2022
(Pesos)

Concepto	Egresos					Subejercicio 6 = (3 + 4)
	Aprobado 1	Ampliaciones/ (Reducciones) 2	Modificado 3 = (1 + 2)	Devengado 4	Pagado 5	
Durante el ejercicio 2022 no se ejercieron programas y proyectos de inversión	\$0	\$0	\$0	\$0	\$0	\$0
Total del Gasto	\$0.00	\$0.00	\$0	\$0.00	\$0.00	\$0

Autorizó

Licda. Ilsa Beatriz Cervera Echeverría
Rectora

Revisó

C.P. Manuel Solís Denegri
Director General Interino de Finanzas

Elaboró

L.C. Sonia Guadalupe Puga Ku
Directora Interina de Contabilidad

Cuenta Pública 2022
INSTITUTO CAMPECHANO
ESTADO DE CAMPECHE
 Proporción Gasto Programable
 Al 31/dic./2022



PRESUPUESTO
INDICADORES DE GASTO

Nombre del Indicador:

Proporción Gasto Programable

Objetivo del Indicador:

Determinar la participación del gasto programable con respecto al total de egresos

Variables que intervienen:

TGP=Total de Gasto Programable TE=Total de Egreso

Unidad de Medida:

Porcentaje

Base de Comparación

Presupuesto de Egresos de ejercicios anteriores

Formula:

$$\frac{TGP}{TE} \times 100$$

Medios de Verificación:

Presupuesto de Egresos o Cuenta Pública

	Miles de pesos	Indicador
TGP	\$196,299,525.00	97.31 %
TE	\$201,732,496.00	

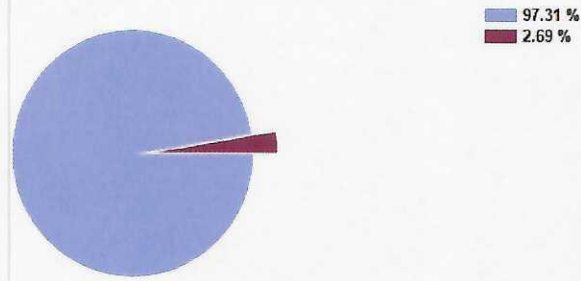

Autorizó
 Licda. Ilsa Beatriz Cervera Echeverría
 Rectora

Revisó
 C.P. Manuel Solís Denegri
 Director General Interino de Finanzas

Elaboró
 L.C. Sonia Guadalupe Puga Ku
 Directora Interina de Contabilidad



ANEXOS

Cuenta Pública 2022





Cuenta Pública 2022
Relación de bienes inmuebles que componen el patrimonio
ESTADO DE CAMPECHE
Del 1 de enero al 31 de diciembre de 2022
INSTITUTO CAMPECHANO



Ente Público:

Código	Descripción del Bien Inmueble	Valor en libros
	El Instituto Campechano no tiene registros de Bienes Inmuebles	0.00

Autorizó

Licda. Ilsa Beatriz Cervera Echeverría
Rectora

Revisó

Licda. Raquel Guadalupe Castilla Sandoval
Directora General de Administración

Elaboró

C. P. Claudio Alfonso Alamilla Magaña
Director de Recursos Materiales



Ente Público:

Cuenta Pública 2022
 Relación de bienes muebles que componen el patrimonio
 ESTADO DE CAMPECHE
 Del 1 de enero al 31 de diciembre de 2022
 INSTITUTO CAMPECHANO



Código	Descripción del Bien Mueble	Valor en libros
5111000010-1	BASE CAJA FUERTE	\$1.00
5111000010-2	BASE CAJA FUERTE	\$1.00
5111000010-3	BASE CAJA FUERTE	\$1.00
5111000042-1	LOCKER	\$1.00
5111000042-2	LOCKER	\$1.00
5111000042-3	LOCKER	\$1.00
5111000042-4	LOCKER	\$1.00
5111000042-5	LOCKER	\$1.00
5111000042-6	LOCKER	\$1.00
5111000042-7	LOCKER	\$1.00
5111000042-8	LOCKER	\$1.00
5111000042-9	LOCKER	\$1.00
5111000042-10	LOCKER	\$1.00
5111000042-11	LOCKER	\$1.00
5111000042-12	LOCKER	\$1.00
5111000042-13	LOCKER	\$1.00
5111000042-14	LOCKER	\$1.00
5111000042-15	LOCKER	\$1.00
5111000042-16	LOCKER	\$1.00
5111000042-17	LOCKER	\$1.00
5111000042-18	LOCKER	\$1.00
5111000042-19	LOCKER	\$1.00
5111000042-20	LOCKER	\$1.00
5111000042-21	LOCKER	\$1.00
5111000042-22	LOCKER	\$1.00
5111000042-23	LOCKER	\$1.00
5111000042-24	LOCKER	\$1.00
5111000042-25	LOCKER	\$1.00
5111000042-26	LOCKER	\$1.00
5111000042-27	LOCKER	\$1.00
5111000042-28	LOCKER	\$1.00
5111000042-29	LOCKER	\$1.00
5111000042-30	LOCKER	\$1.00
5111000042-31	LOCKER	\$1.00
5111000042-32	LOCKER	\$1.00
5111000042-33	LOCKER	\$1.00
5111000042-34	LOCKER	\$1.00
5111000042-35	LOCKER	\$1.00
5111000042-36	LOCKER	\$1.00
5111000042-37	LOCKER	\$1.00
5111000042-38	LOCKER	\$1.00
5111000042-39	LOCKER	\$1.00
5111000042-40	LOCKER	\$1.00
5111000042-41	LOCKER	\$1.00
5111000042-42	LOCKER	\$1.00
5111000042-43	LOCKER	\$90.86
5111000042-44	LOCKER	\$90.86
5111000042-45	LOCKER	\$90.86
5111000042-46	LOCKER	\$108.64
5111000042-47	LOCKER	\$108.64
5111000042-48	LOCKER	\$108.64
5111000042-49	LOCKER	\$108.64
5111000042-50	LOCKER	\$108.64
5111000042-51	LOCKER	\$966.40



Ente Público:

Cuenta Pública 2022
 Relación de bienes muebles que componen el patrimonio
 ESTADO DE CAMPECHE
 Del 1 de enero al 31 de diciembre de 2022
 INSTITUTO CAMPECHANO



Código	Descripción del Bien Mueble	Valor en libros
5111000099-1	MUEBLES DE OFICINA Y ESTANTERIA	\$1.00
5111000099-2	MUEBLES DE OFICINA Y ESTANTERIA	\$1.00
5111000099-3	MUEBLES DE OFICINA Y ESTANTERIA	\$1.00
5111000099-4	MUEBLES DE OFICINA Y ESTANTERIA	\$1.00
5111000099-5	MUEBLES DE OFICINA Y ESTANTERIA	\$1.00
5111000099-6	MUEBLES DE OFICINA Y ESTANTERIA	\$1.00
5111000099-7	MUEBLES DE OFICINA Y ESTANTERIA	\$1.00
5111000099-8	MUEBLES DE OFICINA Y ESTANTERIA	\$1.00
5111000099-9	MUEBLES DE OFICINA Y ESTANTERIA	\$1.00
5111000099-10	MUEBLES DE OFICINA Y ESTANTERIA	\$1.00
5111000099-11	MUEBLES DE OFICINA Y ESTANTERIA	\$1.00
5111000099-12	MUEBLES DE OFICINA Y ESTANTERIA	\$1.00
5111000099-13	MUEBLES DE OFICINA Y ESTANTERIA	\$1.00
5111000099-14	MUEBLES DE OFICINA Y ESTANTERIA	\$1.00
5111000099-15	MUEBLES DE OFICINA Y ESTANTERIA	\$1.00
5111000099-16	MUEBLES DE OFICINA Y ESTANTERIA	\$1.00
5111000099-17	MUEBLES DE OFICINA Y ESTANTERIA	\$1.00
5111000099-18	MUEBLES DE OFICINA Y ESTANTERIA	\$1.00
5111000099-19	MUEBLES DE OFICINA Y ESTANTERIA	\$1.00
5111000099-20	MUEBLES DE OFICINA Y ESTANTERIA	\$1.00
5111000099-21	MUEBLES DE OFICINA Y ESTANTERIA	\$1.00
5111000099-22	MUEBLES DE OFICINA Y ESTANTERIA	\$1.00
5111000099-23	MUEBLES DE OFICINA Y ESTANTERIA	\$1.00
5111000099-24	MUEBLES DE OFICINA Y ESTANTERIA	\$1.00
5111000099-25	MUEBLES DE OFICINA Y ESTANTERIA	\$1.00
5111000099-26	MUEBLES DE OFICINA Y ESTANTERIA	\$1.00
5111000099-27	MUEBLES DE OFICINA Y ESTANTERIA	\$1.00
5111000099-28	MUEBLES DE OFICINA Y ESTANTERIA	\$1.00
5111000099-29	MUEBLES DE OFICINA Y ESTANTERIA	\$1.00
5111000099-30	MUEBLES DE OFICINA Y ESTANTERIA	\$1.00
5111000099-32	MUEBLES DE OFICINA Y ESTANTERIA	\$1.00
5111000099-33	MUEBLES DE OFICINA Y ESTANTERIA	\$1.00
5111000099-34	MUEBLES DE OFICINA Y ESTANTERIA	\$1.00
5111000099-35	MUEBLES DE OFICINA Y ESTANTERIA	\$1.00
5111000099-36	MUEBLES DE OFICINA Y ESTANTERIA	\$1.00
5111000099-37	MUEBLES DE OFICINA Y ESTANTERIA	\$1.00
5111000099-38	MUEBLES DE OFICINA Y ESTANTERIA	\$1.00
5111000099-39	MUEBLES DE OFICINA Y ESTANTERIA	\$1.00
5111000099-40	MUEBLES DE OFICINA Y ESTANTERIA	\$1.00
5111000099-41	MUEBLES DE OFICINA Y ESTANTERIA	\$1.00
5111000099-42	MUEBLES DE OFICINA Y ESTANTERIA	\$1.00
5111000099-43	MUEBLES DE OFICINA Y ESTANTERIA	\$1.00
5111000099-44	MUEBLES DE OFICINA Y ESTANTERIA	\$1.00
5111000099-45	MUEBLES DE OFICINA Y ESTANTERIA	\$1.00
5111000099-46	MUEBLES DE OFICINA Y ESTANTERIA	\$1.00
5111000099-47	MUEBLES DE OFICINA Y ESTANTERIA	\$1.00
5111000099-48	MUEBLES DE OFICINA Y ESTANTERIA	\$1.00
5111000099-49	MUEBLES DE OFICINA Y ESTANTERIA	\$1.00
5111000099-50	MUEBLES DE OFICINA Y ESTANTERIA	\$1.00
5111000099-51	MUEBLES DE OFICINA Y ESTANTERIA	\$1.00
5111000099-52	MUEBLES DE OFICINA Y ESTANTERIA	\$1.00
5111000099-53	MUEBLES DE OFICINA Y ESTANTERIA	\$1.00
5111000099-54	MUEBLES DE OFICINA Y ESTANTERIA	\$1.00
5111000099-55	MUEBLES DE OFICINA Y ESTANTERIA	\$1.00



Ente Público:

Cuenta Pública 2022
 Relación de bienes muebles que componen el patrimonio
 ESTADO DE CAMPECHE
 Del 1 de enero al 31 de diciembre de 2022
 INSTITUTO CAMPECHANO



Código	Descripción del Bien Mueble	Valor en libros
5111000099-56	MUEBLES DE OFICINA Y ESTANTERIA	\$1.00
5111000099-57	MUEBLES DE OFICINA Y ESTANTERIA	\$1.00
5111000099-58	MUEBLES DE OFICINA Y ESTANTERIA	\$1.00
5111000099-59	MUEBLES DE OFICINA Y ESTANTERIA	\$1.00
5111000099-60	MUEBLES DE OFICINA Y ESTANTERIA	\$1.00
5111000099-61	MUEBLES DE OFICINA Y ESTANTERIA	\$1.00
5111000099-62	MUEBLES DE OFICINA Y ESTANTERIA	\$1.00
5111000099-63	MUEBLES DE OFICINA Y ESTANTERIA	\$1.00
5111000099-64	MUEBLES DE OFICINA Y ESTANTERIA	\$1.00
5111000099-65	MUEBLES DE OFICINA Y ESTANTERIA	\$1.00
5111000099-66	MUEBLES DE OFICINA Y ESTANTERIA	\$1.00
5111000099-67	MUEBLES DE OFICINA Y ESTANTERIA	\$1.00
5111000099-68	MUEBLES DE OFICINA Y ESTANTERIA	\$1.00
5111000099-69	MUEBLES DE OFICINA Y ESTANTERIA	\$1.00
5111000099-70	MUEBLES DE OFICINA Y ESTANTERIA	\$1.00
5111000099-71	MUEBLES DE OFICINA Y ESTANTERIA	\$1.00
5111000099-72	MUEBLES DE OFICINA Y ESTANTERIA	\$1.00
5111000099-73	MUEBLES DE OFICINA Y ESTANTERIA	\$1.00
5111000099-74	MUEBLES DE OFICINA Y ESTANTERIA	\$1.00
5111000099-75	MUEBLES DE OFICINA Y ESTANTERIA	\$1.00
5111000099-76	MUEBLES DE OFICINA Y ESTANTERIA	\$1.00
5111000099-77	MUEBLES DE OFICINA Y ESTANTERIA	\$1.00
5111000099-78	MUEBLES DE OFICINA Y ESTANTERIA	\$1.00
5111000099-79	MUEBLES DE OFICINA Y ESTANTERIA	\$1.00
5111000099-80	MUEBLES DE OFICINA Y ESTANTERIA	\$1.00
5111000099-81	MUEBLES DE OFICINA Y ESTANTERIA	\$1.00
5111000099-82	MUEBLES DE OFICINA Y ESTANTERIA	\$1.00
5111000099-83	MUEBLES DE OFICINA Y ESTANTERIA	\$1.00
5111000099-84	MUEBLES DE OFICINA Y ESTANTERIA	\$1.00
5111000099-85	MUEBLES DE OFICINA Y ESTANTERIA	\$1.00
5111000099-86	MUEBLES DE OFICINA Y ESTANTERIA	\$1.00
5111000099-87	MUEBLES DE OFICINA Y ESTANTERIA	\$1.00
5111000099-88	MUEBLES DE OFICINA Y ESTANTERIA	\$1.00
5111000099-89	MUEBLES DE OFICINA Y ESTANTERIA	\$1.00
5111000099-90	MUEBLES DE OFICINA Y ESTANTERIA	\$1.00
5111000099-91	MUEBLES DE OFICINA Y ESTANTERIA	\$1.00
5111000099-92	MUEBLES DE OFICINA Y ESTANTERIA	\$1.00
5111000099-93	MUEBLES DE OFICINA Y ESTANTERIA	\$1.00
5111000099-94	MUEBLES DE OFICINA Y ESTANTERIA	\$1.00
5111000099-95	MUEBLES DE OFICINA Y ESTANTERIA	\$1.00
5111000099-96	MUEBLES DE OFICINA Y ESTANTERIA	\$1.00
5111000099-97	MUEBLES DE OFICINA Y ESTANTERIA	\$1.00
5111000099-98	MUEBLES DE OFICINA Y ESTANTERIA	\$1.00
5111000099-100	MUEBLES DE OFICINA Y ESTANTERIA	\$1.00
5111000099-101	MUEBLES DE OFICINA Y ESTANTERIA	\$1.00
5111000099-102	MUEBLES DE OFICINA Y ESTANTERIA	\$1.00
5111000099-103	MUEBLES DE OFICINA Y ESTANTERIA	\$1.00
5111000099-104	MUEBLES DE OFICINA Y ESTANTERIA	\$1.00
5111000099-105	MUEBLES DE OFICINA Y ESTANTERIA	\$1.00
5111000099-106	MUEBLES DE OFICINA Y ESTANTERIA	\$1.00
5111000099-107	MUEBLES DE OFICINA Y ESTANTERIA	\$1.00
5111000099-108	MUEBLES DE OFICINA Y ESTANTERIA	\$1.00
5111000099-109	MUEBLES DE OFICINA Y ESTANTERIA	\$1.00
5111000099-110	MUEBLES DE OFICINA Y ESTANTERIA	\$1.00



Ente Público:

Cuenta Pública 2022
 Relación de bienes muebles que componen el patrimonio
 ESTADO DE CAMPECHE
 Del 1 de enero al 31 de diciembre de 2022
 INSTITUTO CAMPECHANO



Código	Descripción del Bien Mueble	Valor en libros
5111000099-111	MUEBLES DE OFICINA Y ESTANTERIA	\$1.00
5111000099-112	MUEBLES DE OFICINA Y ESTANTERIA	\$1.00
5111000099-113	MUEBLES DE OFICINA Y ESTANTERIA	\$1.00
5111000099-114	MUEBLES DE OFICINA Y ESTANTERIA	\$1.00
5111000099-115	MUEBLES DE OFICINA Y ESTANTERIA	\$1.00
5111000099-116	MUEBLES DE OFICINA Y ESTANTERIA	\$1.00
5111000099-117	MUEBLES DE OFICINA Y ESTANTERIA	\$1.00
5111000099-118	MUEBLES DE OFICINA Y ESTANTERIA	\$1.00
5111000099-119	MUEBLES DE OFICINA Y ESTANTERIA	\$1.00
5111000099-120	MUEBLES DE OFICINA Y ESTANTERIA	\$1.00
5111000099-121	MUEBLES DE OFICINA Y ESTANTERIA	\$1.00
5111000099-122	MUEBLES DE OFICINA Y ESTANTERIA	\$1.00
5111000099-123	MUEBLES DE OFICINA Y ESTANTERIA	\$1.00
5111000099-124	MUEBLES DE OFICINA Y ESTANTERIA	\$1.00
5111000099-125	MUEBLES DE OFICINA Y ESTANTERIA	\$1.00
5111000099-126	MUEBLES DE OFICINA Y ESTANTERIA	\$1.00
5111000099-127	MUEBLES DE OFICINA Y ESTANTERIA	\$1.00
5111000099-128	MUEBLES DE OFICINA Y ESTANTERIA	\$1.00
5111000099-129	MUEBLES DE OFICINA Y ESTANTERIA	\$1.00
5111000099-130	MUEBLES DE OFICINA Y ESTANTERIA	\$1.00
5111000099-131	MUEBLES DE OFICINA Y ESTANTERIA	\$1.00
5111000099-132	MUEBLES DE OFICINA Y ESTANTERIA	\$1.00
5111000099-133	MUEBLES DE OFICINA Y ESTANTERIA	\$1.00
5111000099-134	MUEBLES DE OFICINA Y ESTANTERIA	\$1.00
5111000099-135	MUEBLES DE OFICINA Y ESTANTERIA	\$1.00
5111000099-136	MUEBLES DE OFICINA Y ESTANTERIA	\$1.00
5111000099-137	MUEBLES DE OFICINA Y ESTANTERIA	\$1.00
5111000099-138	MUEBLES DE OFICINA Y ESTANTERIA	\$1.00
5111000099-139	MUEBLES DE OFICINA Y ESTANTERIA	\$1.00
5111000099-140	MUEBLES DE OFICINA Y ESTANTERIA	\$1.00
5111000099-141	MUEBLES DE OFICINA Y ESTANTERIA	\$1.00
5111000099-142	MUEBLES DE OFICINA Y ESTANTERIA	\$1.00
5111000099-143	MUEBLES DE OFICINA Y ESTANTERIA	\$1.00
5111000099-144	MUEBLES DE OFICINA Y ESTANTERIA	\$1.00
5111000099-145	MUEBLES DE OFICINA Y ESTANTERIA	\$1.00
5111000099-146	MUEBLES DE OFICINA Y ESTANTERIA	\$1.00
5111000099-147	MUEBLES DE OFICINA Y ESTANTERIA	\$1.00
5111000099-148	MUEBLES DE OFICINA Y ESTANTERIA	\$1.00
5111000099-149	MUEBLES DE OFICINA Y ESTANTERIA	\$1.00
5111000099-150	MUEBLES DE OFICINA Y ESTANTERIA	\$1.00
5111000099-151	MUEBLES DE OFICINA Y ESTANTERIA	\$1.00
5111000099-152	MUEBLES DE OFICINA Y ESTANTERIA	\$1.00
5111000099-153	MUEBLES DE OFICINA Y ESTANTERIA	\$1.00
5111000099-154	MUEBLES DE OFICINA Y ESTANTERIA	\$1.00
5111000099-155	MUEBLES DE OFICINA Y ESTANTERIA	\$1.00
5111000099-156	MUEBLES DE OFICINA Y ESTANTERIA	\$1.00
5111000099-157	MUEBLES DE OFICINA Y ESTANTERIA	\$1.00
5111000099-158	MUEBLES DE OFICINA Y ESTANTERIA	\$1.00
5111000099-159	MUEBLES DE OFICINA Y ESTANTERIA	\$1.00
5111000099-160	MUEBLES DE OFICINA Y ESTANTERIA	\$1.00
5111000099-161	MUEBLES DE OFICINA Y ESTANTERIA	\$1.00
5111000099-162	MUEBLES DE OFICINA Y ESTANTERIA	\$1.00
5111000099-163	MUEBLES DE OFICINA Y ESTANTERIA	\$1.00
5111000099-164	MUEBLES DE OFICINA Y ESTANTERIA	\$1.00



Ente Público:

Cuenta Pública 2022
 Relación de bienes muebles que componen el patrimonio
 ESTADO DE CAMPECHE
 Del 1 de enero al 31 de diciembre de 2022
 INSTITUTO CAMPECHANO



Código	Descripción del Bien Mueble	Valor en libros
5111000099-165	MUEBLES DE OFICINA Y ESTANTERIA	\$1.00
5111000099-166	MUEBLES DE OFICINA Y ESTANTERIA	\$1.00
5111000099-167	MUEBLES DE OFICINA Y ESTANTERIA	\$1.00
5111000099-168	MUEBLES DE OFICINA Y ESTANTERIA	\$1.00
5111000099-169	MUEBLES DE OFICINA Y ESTANTERIA	\$1.00
5111000099-170	MUEBLES DE OFICINA Y ESTANTERIA	\$1.00
5111000099-171	MUEBLES DE OFICINA Y ESTANTERIA	\$1.00
5111000099-172	MUEBLES DE OFICINA Y ESTANTERIA	\$1.00
5111000099-173	MUEBLES DE OFICINA Y ESTANTERIA	\$1.00
5111000099-174	MUEBLES DE OFICINA Y ESTANTERIA	\$1.00
5111000099-175	MUEBLES DE OFICINA Y ESTANTERIA	\$1.00
5111000099-176	MUEBLES DE OFICINA Y ESTANTERIA	\$1.00
5111000099-177	MUEBLES DE OFICINA Y ESTANTERIA	\$1.00
5111000099-178	MUEBLES DE OFICINA Y ESTANTERIA	\$1.00
5111000099-179	MUEBLES DE OFICINA Y ESTANTERIA	\$1.00
5111000099-180	MUEBLES DE OFICINA Y ESTANTERIA	\$1.00
5111000099-181	MUEBLES DE OFICINA Y ESTANTERIA	\$1.00
5111000099-182	MUEBLES DE OFICINA Y ESTANTERIA	\$1.00
5111000099-183	MUEBLES DE OFICINA Y ESTANTERIA	\$1.00
5111000099-184	MUEBLES DE OFICINA Y ESTANTERIA	\$1.00
5111000099-185	MUEBLES DE OFICINA Y ESTANTERIA	\$1.00
5111000099-186	MUEBLES DE OFICINA Y ESTANTERIA	\$1.00
5111000099-187	MUEBLES DE OFICINA Y ESTANTERIA	\$1.00
5111000099-188	MUEBLES DE OFICINA Y ESTANTERIA	\$1.00
5111000099-189	MUEBLES DE OFICINA Y ESTANTERIA	\$1.00
5111000099-190	MUEBLES DE OFICINA Y ESTANTERIA	\$1.00
5111000099-191	MUEBLES DE OFICINA Y ESTANTERIA	\$1.00
5111000099-192	MUEBLES DE OFICINA Y ESTANTERIA	\$1.00
5111000099-193	MUEBLES DE OFICINA Y ESTANTERIA	\$1.00
5111000099-194	MUEBLES DE OFICINA Y ESTANTERIA	\$1.00
5111000099-195	MUEBLES DE OFICINA Y ESTANTERIA	\$1.00
5111000099-196	MUEBLES DE OFICINA Y ESTANTERIA	\$1.00
5111000099-197	MUEBLES DE OFICINA Y ESTANTERIA	\$1.00
5111000099-198	MUEBLES DE OFICINA Y ESTANTERIA	\$1.00
5111000099-199	MUEBLES DE OFICINA Y ESTANTERIA	\$1.00
5111000099-200	MUEBLES DE OFICINA Y ESTANTERIA	\$1.00
5111000099-201	MUEBLES DE OFICINA Y ESTANTERIA	\$1.00
5111000099-202	MUEBLES DE OFICINA Y ESTANTERIA	\$1.00
5111000099-203	MUEBLES DE OFICINA Y ESTANTERIA	\$1.00
5111000099-204	MUEBLES DE OFICINA Y ESTANTERIA	\$1.00
5111000099-205	MUEBLES DE OFICINA Y ESTANTERIA	\$1.00
5111000099-206	MUEBLES DE OFICINA Y ESTANTERIA	\$1.00
5111000099-207	MUEBLES DE OFICINA Y ESTANTERIA	\$1.00
5111000099-208	MUEBLES DE OFICINA Y ESTANTERIA	\$1.00
5111000099-209	MUEBLES DE OFICINA Y ESTANTERIA	\$1.00
5111000099-210	MUEBLES DE OFICINA Y ESTANTERIA	\$1.00
5111000099-211	MUEBLES DE OFICINA Y ESTANTERIA	\$1.00
5111000099-212	MUEBLES DE OFICINA Y ESTANTERIA	\$1.00
5111000099-213	MUEBLES DE OFICINA Y ESTANTERIA	\$1.00
5111000099-214	MUEBLES DE OFICINA Y ESTANTERIA	\$1.00
5111000099-215	MUEBLES DE OFICINA Y ESTANTERIA	\$1.00
5111000099-216	MUEBLES DE OFICINA Y ESTANTERIA	\$1.00
5111000099-217	MUEBLES DE OFICINA Y ESTANTERIA	\$1.00
5111000099-218	MUEBLES DE OFICINA Y ESTANTERIA	\$1.00



Ente Público:

Cuenta Pública 2022
 Relación de bienes muebles que componen el patrimonio
 ESTADO DE CAMPECHE
 Del 1 de enero al 31 de diciembre de 2022
 INSTITUTO CAMPECHANO



Código	Descripción del Bien Mueble	Valor en libros
5111000099-219	MUEBLES DE OFICINA Y ESTANTERIA	\$1.00
5111000099-220	MUEBLES DE OFICINA Y ESTANTERIA	\$1.00
5111000099-221	MUEBLES DE OFICINA Y ESTANTERIA	\$1.00
5111000099-222	MUEBLES DE OFICINA Y ESTANTERIA	\$1.00
5111000099-223	MUEBLES DE OFICINA Y ESTANTERIA	\$1.00
5111000099-224	MUEBLES DE OFICINA Y ESTANTERIA	\$1.00
5111000099-225	MUEBLES DE OFICINA Y ESTANTERIA	\$1.00
5111000099-226	MUEBLES DE OFICINA Y ESTANTERIA	\$1.00
5111000099-227	MUEBLES DE OFICINA Y ESTANTERIA	\$1.00
5111000099-228	MUEBLES DE OFICINA Y ESTANTERIA	\$1.00
5111000099-229	MUEBLES DE OFICINA Y ESTANTERIA	\$1.00
5111000099-230	MUEBLES DE OFICINA Y ESTANTERIA	\$1.00
5111000099-231	MUEBLES DE OFICINA Y ESTANTERIA	\$1.00
5111000099-232	MUEBLES DE OFICINA Y ESTANTERIA	\$1.00
5111000099-233	MUEBLES DE OFICINA Y ESTANTERIA	\$1.00
5111000099-234	MUEBLES DE OFICINA Y ESTANTERIA	\$1.00
5111000099-235	MUEBLES DE OFICINA Y ESTANTERIA	\$1.00
5111000099-236	MUEBLES DE OFICINA Y ESTANTERIA	\$1.00
5111000099-237	MUEBLES DE OFICINA Y ESTANTERIA	\$1.00
5111000099-238	MUEBLES DE OFICINA Y ESTANTERIA	\$1.00
5111000099-239	MUEBLES DE OFICINA Y ESTANTERIA	\$1.00
5111000099-240	MUEBLES DE OFICINA Y ESTANTERIA	\$1.00
5111000099-241	MUEBLES DE OFICINA Y ESTANTERIA	\$1.00
5111000099-242	MUEBLES DE OFICINA Y ESTANTERIA	\$1.00
5111000099-243	MUEBLES DE OFICINA Y ESTANTERIA	\$1.00
5111000099-244	MUEBLES DE OFICINA Y ESTANTERIA	\$1.00
5111000099-245	MUEBLES DE OFICINA Y ESTANTERIA	\$1.00
5111000099-246	MUEBLES DE OFICINA Y ESTANTERIA	\$1.00
5111000099-247	MUEBLES DE OFICINA Y ESTANTERIA	\$1.00
5111000099-248	MUEBLES DE OFICINA Y ESTANTERIA	\$1.00
5111000099-249	MUEBLES DE OFICINA Y ESTANTERIA	\$1.00
5111000099-250	MUEBLES DE OFICINA Y ESTANTERIA	\$1.00
5111000099-251	MUEBLES DE OFICINA Y ESTANTERIA	\$1.00
5111000099-252	MUEBLES DE OFICINA Y ESTANTERIA	\$1.00
5111000099-253	MUEBLES DE OFICINA Y ESTANTERIA	\$1.00
5111000099-254	MUEBLES DE OFICINA Y ESTANTERIA	\$1.00
5111000099-255	MUEBLES DE OFICINA Y ESTANTERIA	\$1.00
5111000099-256	MUEBLES DE OFICINA Y ESTANTERIA	\$1.00
5111000099-257	MUEBLES DE OFICINA Y ESTANTERIA	\$1.00
5111000099-258	MUEBLES DE OFICINA Y ESTANTERIA	\$1.00
5111000099-259	MUEBLES DE OFICINA Y ESTANTERIA	\$1.00
5111000099-260	MUEBLES DE OFICINA Y ESTANTERIA	\$1.00
5111000099-261	MUEBLES DE OFICINA Y ESTANTERIA	\$1.00
5111000099-262	MUEBLES DE OFICINA Y ESTANTERIA	\$1.00
5111000099-263	MUEBLES DE OFICINA Y ESTANTERIA	\$1.00
5111000099-264	MUEBLES DE OFICINA Y ESTANTERIA	\$1.00
5111000099-265	MUEBLES DE OFICINA Y ESTANTERIA	\$1.00
5111000099-266	MUEBLES DE OFICINA Y ESTANTERIA	\$1.00
5111000099-267	MUEBLES DE OFICINA Y ESTANTERIA	\$1.00
5111000099-268	MUEBLES DE OFICINA Y ESTANTERIA	\$1.00
5111000099-269	MUEBLES DE OFICINA Y ESTANTERIA	\$1.00
5111000099-270	MUEBLES DE OFICINA Y ESTANTERIA	\$1.00
5111000099-271	MUEBLES DE OFICINA Y ESTANTERIA	\$1.00
5111000099-272	MUEBLES DE OFICINA Y ESTANTERIA	\$1.00



Ente Público:

Cuenta Pública 2022
 Relación de bienes muebles que componen el patrimonio
 ESTADO DE CAMPECHE
 Del 1 de enero al 31 de diciembre de 2022
 INSTITUTO CAMPECHANO



Código	Descripción del Bien Mueble	Valor en libros
5111000099-273	MUEBLES DE OFICINA Y ESTANTERIA	\$1.00
5111000099-274	MUEBLES DE OFICINA Y ESTANTERIA	\$1.00
5111000099-275	MUEBLES DE OFICINA Y ESTANTERIA	\$1.00
5111000099-276	MUEBLES DE OFICINA Y ESTANTERIA	\$1.00
5111000099-277	MUEBLES DE OFICINA Y ESTANTERIA	\$1.00
5111000099-278	MUEBLES DE OFICINA Y ESTANTERIA	\$1.00
5111000099-279	MUEBLES DE OFICINA Y ESTANTERIA	\$1.00
5111000099-280	MUEBLES DE OFICINA Y ESTANTERIA	\$1.00
5111000099-281	MUEBLES DE OFICINA Y ESTANTERIA	\$1.00
5111000099-282	MUEBLES DE OFICINA Y ESTANTERIA	\$1.00
5111000099-283	MUEBLES DE OFICINA Y ESTANTERIA	\$1.00
5111000099-284	MUEBLES DE OFICINA Y ESTANTERIA	\$1.00
5111000099-285	MUEBLES DE OFICINA Y ESTANTERIA	\$1.00
5111000099-286	MUEBLES DE OFICINA Y ESTANTERIA	\$1.00
5111000099-287	MUEBLES DE OFICINA Y ESTANTERIA	\$1.00
5111000099-288	MUEBLES DE OFICINA Y ESTANTERIA	\$1.00
5111000099-289	MUEBLES DE OFICINA Y ESTANTERIA	\$1.00
5111000099-290	MUEBLES DE OFICINA Y ESTANTERIA	\$1.00
5111000099-291	MUEBLES DE OFICINA Y ESTANTERIA	\$1.00
5111000099-292	MUEBLES DE OFICINA Y ESTANTERIA	\$1.00
5111000099-293	MUEBLES DE OFICINA Y ESTANTERIA	\$1.00
5111000099-294	MUEBLES DE OFICINA Y ESTANTERIA	\$1.00
5111000099-295	MUEBLES DE OFICINA Y ESTANTERIA	\$1.00
5111000099-296	MUEBLES DE OFICINA Y ESTANTERIA	\$1.00
5111000099-297	MUEBLES DE OFICINA Y ESTANTERIA	\$1.00
5111000099-298	MUEBLES DE OFICINA Y ESTANTERIA	\$1.00
5111000099-299	MUEBLES DE OFICINA Y ESTANTERIA	\$1.00
5111000099-300	MUEBLES DE OFICINA Y ESTANTERIA	\$1.00
5111000099-301	MUEBLES DE OFICINA Y ESTANTERIA	\$1.00
5111000099-302	MUEBLES DE OFICINA Y ESTANTERIA	\$1.00
5111000099-303	MUEBLES DE OFICINA Y ESTANTERIA	\$1.00
5111000099-304	MUEBLES DE OFICINA Y ESTANTERIA	\$1.00
5111000099-305	MUEBLES DE OFICINA Y ESTANTERIA	\$1.00
5111000099-306	MUEBLES DE OFICINA Y ESTANTERIA	\$1.00
5111000099-307	MUEBLES DE OFICINA Y ESTANTERIA	\$1.00
5111000099-308	MUEBLES DE OFICINA Y ESTANTERIA	\$1.00
5111000099-309	MUEBLES DE OFICINA Y ESTANTERIA	\$1.00
5111000099-310	MUEBLES DE OFICINA Y ESTANTERIA	\$1.00
5111000099-311	MUEBLES DE OFICINA Y ESTANTERIA	\$1.00
5111000099-312	MUEBLES DE OFICINA Y ESTANTERIA	\$1.00
5111000099-313	MUEBLES DE OFICINA Y ESTANTERIA	\$1.00
5111000099-314	MUEBLES DE OFICINA Y ESTANTERIA	\$1.00
5111000099-315	MUEBLES DE OFICINA Y ESTANTERIA	\$1.00
5111000099-316	MUEBLES DE OFICINA Y ESTANTERIA	\$1.00
5111000099-317	MUEBLES DE OFICINA Y ESTANTERIA	\$1.00
5111000099-318	MUEBLES DE OFICINA Y ESTANTERIA	\$1.00
5111000099-319	MUEBLES DE OFICINA Y ESTANTERIA	\$1.00
5111000099-320	MUEBLES DE OFICINA Y ESTANTERIA	\$1.00
5111000099-321	MUEBLES DE OFICINA Y ESTANTERIA	\$1.00
5111000099-322	MUEBLES DE OFICINA Y ESTANTERIA	\$1.00
5111000099-323	MUEBLES DE OFICINA Y ESTANTERIA	\$1.00
5111000099-324	MUEBLES DE OFICINA Y ESTANTERIA	\$1.00
5111000099-325	MUEBLES DE OFICINA Y ESTANTERIA	\$1.00
5111000099-326	MUEBLES DE OFICINA Y ESTANTERIA	\$1.00



Ente Público:

Cuenta Pública 2022
 Relación de bienes muebles que componen el patrimonio
 ESTADO DE CAMPECHE
 Del 1 de enero al 31 de diciembre de 2022
 INSTITUTO CAMPECHANO



Código	Descripción del Bien Mueble	Valor en libros
5111000099-327	MUEBLES DE OFICINA Y ESTANTERIA	\$1.00
5111000099-328	MUEBLES DE OFICINA Y ESTANTERIA	\$1.00
5111000099-329	MUEBLES DE OFICINA Y ESTANTERIA	\$1.00
5111000099-330	MUEBLES DE OFICINA Y ESTANTERIA	\$1.00
5111000099-331	MUEBLES DE OFICINA Y ESTANTERIA	\$1.00
5111000099-332	MUEBLES DE OFICINA Y ESTANTERIA	\$1.00
5111000099-333	MUEBLES DE OFICINA Y ESTANTERIA	\$1.00
5111000099-334	MUEBLES DE OFICINA Y ESTANTERIA	\$1.00
5111000099-335	MUEBLES DE OFICINA Y ESTANTERIA	\$1.00
5111000099-336	MUEBLES DE OFICINA Y ESTANTERIA	\$1.00
5111000099-337	MUEBLES DE OFICINA Y ESTANTERIA	\$1.00
5111000099-338	MUEBLES DE OFICINA Y ESTANTERIA	\$1.00
5111000099-339	MUEBLES DE OFICINA Y ESTANTERIA	\$1.00
5111000099-341	MUEBLES DE OFICINA Y ESTANTERIA	\$1.00
5111000099-342	MUEBLES DE OFICINA Y ESTANTERIA	\$1.00
5111000099-343	MUEBLES DE OFICINA Y ESTANTERIA	\$1.00
5111000099-344	MUEBLES DE OFICINA Y ESTANTERIA	\$1.00
5111000099-345	MUEBLES DE OFICINA Y ESTANTERIA	\$1.00
5111000099-346	MUEBLES DE OFICINA Y ESTANTERIA	\$1.00
5111000099-347	MUEBLES DE OFICINA Y ESTANTERIA	\$1.00
5111000099-348	MUEBLES DE OFICINA Y ESTANTERIA	\$1.00
5111000099-349	MUEBLES DE OFICINA Y ESTANTERIA	\$1.00
5111000099-350	MUEBLES DE OFICINA Y ESTANTERIA	\$1.00
5111000099-351	MUEBLES DE OFICINA Y ESTANTERIA	\$1.00
5111000099-352	MUEBLES DE OFICINA Y ESTANTERIA	\$1.00
5111000099-353	MUEBLES DE OFICINA Y ESTANTERIA	\$1.00
5111000099-354	MUEBLES DE OFICINA Y ESTANTERIA	\$1.00
5111000099-355	MUEBLES DE OFICINA Y ESTANTERIA	\$1.00
5111000099-356	MUEBLES DE OFICINA Y ESTANTERIA	\$1.00
5111000099-357	MUEBLES DE OFICINA Y ESTANTERIA	\$1.00
5111000099-358	MUEBLES DE OFICINA Y ESTANTERIA	\$1.00
5111000099-359	MUEBLES DE OFICINA Y ESTANTERIA	\$1.00
5111000099-360	MUEBLES DE OFICINA Y ESTANTERIA	\$1.00
5111000099-361	MUEBLES DE OFICINA Y ESTANTERIA	\$1.00
5111000099-362	MUEBLES DE OFICINA Y ESTANTERIA	\$1.00
5111000099-363	MUEBLES DE OFICINA Y ESTANTERIA	\$1.00
5111000099-364	MUEBLES DE OFICINA Y ESTANTERIA	\$1.00
5111000099-365	MUEBLES DE OFICINA Y ESTANTERIA	\$1.00
5111000099-366	MUEBLES DE OFICINA Y ESTANTERIA	\$1.00
5111000099-368	MUEBLES DE OFICINA Y ESTANTERIA	\$1.00
5111000099-371	MUEBLES DE OFICINA Y ESTANTERIA	\$1.00
5111000099-372	MUEBLES DE OFICINA Y ESTANTERIA	\$1.00
5111000099-373	MUEBLES DE OFICINA Y ESTANTERIA	\$1.00
5111000099-374	MUEBLES DE OFICINA Y ESTANTERIA	\$1.00
5111000099-375	MUEBLES DE OFICINA Y ESTANTERIA	\$1.00
5111000099-376	MUEBLES DE OFICINA Y ESTANTERIA	\$1.00
5111000099-377	MUEBLES DE OFICINA Y ESTANTERIA	\$1.00
5111000099-378	MUEBLES DE OFICINA Y ESTANTERIA	\$1.00
5111000099-379	MUEBLES DE OFICINA Y ESTANTERIA	\$1.00
5111000099-380	MUEBLES DE OFICINA Y ESTANTERIA	\$1.00
5111000099-381	MUEBLES DE OFICINA Y ESTANTERIA	\$1.00
5111000099-382	MUEBLES DE OFICINA Y ESTANTERIA	\$1.00
5111000099-383	MUEBLES DE OFICINA Y ESTANTERIA	\$1.00
5111000099-384	MUEBLES DE OFICINA Y ESTANTERIA	\$1.00



Ente Público:

Cuenta Pública 2022
 Relación de bienes muebles que componen el patrimonio
 ESTADO DE CAMPECHE
 Del 1 de enero al 31 de diciembre de 2022
 INSTITUTO CAMPECHANO



Código	Descripción del Bien Mueble	Valor en libros
5111000099-385	MUEBLES DE OFICINA Y ESTANTERIA	\$1.00
5111000099-386	MUEBLES DE OFICINA Y ESTANTERIA	\$1.00
5111000099-387	MUEBLES DE OFICINA Y ESTANTERIA	\$1.00
5111000099-388	MUEBLES DE OFICINA Y ESTANTERIA	\$1.00
5111000099-389	MUEBLES DE OFICINA Y ESTANTERIA	\$1.00
5111000099-390	MUEBLES DE OFICINA Y ESTANTERIA	\$1.00
5111000099-391	MUEBLES DE OFICINA Y ESTANTERIA	\$1.00
5111000099-392	MUEBLES DE OFICINA Y ESTANTERIA	\$1.00
5111000099-393	MUEBLES DE OFICINA Y ESTANTERIA	\$1.00
5111000099-394	MUEBLES DE OFICINA Y ESTANTERIA	\$1.00
5111000099-395	MUEBLES DE OFICINA Y ESTANTERIA	\$1.00
5111000099-397	MUEBLES DE OFICINA Y ESTANTERIA	\$1.00
5111000099-398	MUEBLES DE OFICINA Y ESTANTERIA	\$1.00
5111000099-399	MUEBLES DE OFICINA Y ESTANTERIA	\$1.00
5111000099-400	MUEBLES DE OFICINA Y ESTANTERIA	\$1.00
5111000099-401	MUEBLES DE OFICINA Y ESTANTERIA	\$1.00
5111000099-402	MUEBLES DE OFICINA Y ESTANTERIA	\$1.00
5111000099-403	MUEBLES DE OFICINA Y ESTANTERIA	\$1.00
5111000099-404	MUEBLES DE OFICINA Y ESTANTERIA	\$1.00
5111000099-405	MUEBLES DE OFICINA Y ESTANTERIA	\$1.00
5111000099-406	MUEBLES DE OFICINA Y ESTANTERIA	\$1.00
5111000099-407	MUEBLES DE OFICINA Y ESTANTERIA	\$1.00
5111000099-408	MUEBLES DE OFICINA Y ESTANTERIA	\$1.00
5111000099-410	MUEBLES DE OFICINA Y ESTANTERIA	\$1.00
5111000099-411	MUEBLES DE OFICINA Y ESTANTERIA	\$1.00
5111000099-412	MUEBLES DE OFICINA Y ESTANTERIA	\$1.00
5111000099-413	MUEBLES DE OFICINA Y ESTANTERIA	\$1.00
5111000099-414	MUEBLES DE OFICINA Y ESTANTERIA	\$1.00
5111000099-415	MUEBLES DE OFICINA Y ESTANTERIA	\$1.00
5111000099-416	MUEBLES DE OFICINA Y ESTANTERIA	\$1.00
5111000099-417	MUEBLES DE OFICINA Y ESTANTERIA	\$1.00
5111000099-418	MUEBLES DE OFICINA Y ESTANTERIA	\$1.00
5111000099-419	MUEBLES DE OFICINA Y ESTANTERIA	\$1.00
5111000099-420	MUEBLES DE OFICINA Y ESTANTERIA	\$1.00
5111000099-421	MUEBLES DE OFICINA Y ESTANTERIA	\$1.00
5111000099-422	MUEBLES DE OFICINA Y ESTANTERIA	\$1.00
5111000099-423	MUEBLES DE OFICINA Y ESTANTERIA	\$1.00
5111000099-424	MUEBLES DE OFICINA Y ESTANTERIA	\$1.00
5111000099-425	MUEBLES DE OFICINA Y ESTANTERIA	\$1.00
5111000099-426	MUEBLES DE OFICINA Y ESTANTERIA	\$1.00
5111000099-427	MUEBLES DE OFICINA Y ESTANTERIA	\$1.00
5111000099-428	MUEBLES DE OFICINA Y ESTANTERIA	\$1.00
5111000099-429	MUEBLES DE OFICINA Y ESTANTERIA	\$1.00
5111000099-430	MUEBLES DE OFICINA Y ESTANTERIA	\$1.00
5111000099-432	MUEBLES DE OFICINA Y ESTANTERIA	\$1.00
5111000099-433	MUEBLES DE OFICINA Y ESTANTERIA	\$1.00
5111000099-434	MUEBLES DE OFICINA Y ESTANTERIA	\$1.00
5111000099-435	MUEBLES DE OFICINA Y ESTANTERIA	\$1.00
5111000099-436	MUEBLES DE OFICINA Y ESTANTERIA	\$1.00
5111000099-437	MUEBLES DE OFICINA Y ESTANTERIA	\$1.00
5111000099-438	MUEBLES DE OFICINA Y ESTANTERIA	\$1.00
5111000099-439	MUEBLES DE OFICINA Y ESTANTERIA	\$1.00
5111000099-440	MUEBLES DE OFICINA Y ESTANTERIA	\$1.00
5111000099-441	MUEBLES DE OFICINA Y ESTANTERIA	\$1.00



Ente Público:

Cuenta Pública 2022
 Relación de bienes muebles que componen el patrimonio
 ESTADO DE CAMPECHE
 Del 1 de enero al 31 de diciembre de 2022
 INSTITUTO CAMPECHANO



Código	Descripción del Bien Mueble	Valor en libros
5111000099-442	MUEBLES DE OFICINA Y ESTANTERIA	\$1.00
5111000099-443	MUEBLES DE OFICINA Y ESTANTERIA	\$1.00
5111000099-444	MUEBLES DE OFICINA Y ESTANTERIA	\$1.00
5111000099-445	MUEBLES DE OFICINA Y ESTANTERIA	\$1.00
5111000099-446	MUEBLES DE OFICINA Y ESTANTERIA	\$1.00
5111000099-447	MUEBLES DE OFICINA Y ESTANTERIA	\$1.00
5111000099-448	MUEBLES DE OFICINA Y ESTANTERIA	\$1.00
5111000099-449	MUEBLES DE OFICINA Y ESTANTERIA	\$1.00
5111000099-450	MUEBLES DE OFICINA Y ESTANTERIA	\$1.00
5111000099-451	MUEBLES DE OFICINA Y ESTANTERIA	\$1.00
5111000099-452	MUEBLES DE OFICINA Y ESTANTERIA	\$1.00
5111000099-453	MUEBLES DE OFICINA Y ESTANTERIA	\$1.00
5111000099-454	MUEBLES DE OFICINA Y ESTANTERIA	\$1.00
5111000099-455	MUEBLES DE OFICINA Y ESTANTERIA	\$1.00
5111000099-456	MUEBLES DE OFICINA Y ESTANTERIA	\$1.00
5111000099-457	MUEBLES DE OFICINA Y ESTANTERIA	\$1.00
5111000099-458	MUEBLES DE OFICINA Y ESTANTERIA	\$1.00
5111000099-459	MUEBLES DE OFICINA Y ESTANTERIA	\$1.00
5111000099-460	MUEBLES DE OFICINA Y ESTANTERIA	\$1.00
5111000099-461	MUEBLES DE OFICINA Y ESTANTERIA	\$1.00
5111000099-462	MUEBLES DE OFICINA Y ESTANTERIA	\$1.00
5111000099-463	MUEBLES DE OFICINA Y ESTANTERIA	\$1.00
5111000099-464	MUEBLES DE OFICINA Y ESTANTERIA	\$1.00
5111000099-465	MUEBLES DE OFICINA Y ESTANTERIA	\$1.00
5111000099-466	MUEBLES DE OFICINA Y ESTANTERIA	\$1.00
5111000099-467	MUEBLES DE OFICINA Y ESTANTERIA	\$1.00
5111000099-468	MUEBLES DE OFICINA Y ESTANTERIA	\$1.00
5111000099-469	MUEBLES DE OFICINA Y ESTANTERIA	\$1.00
5111000099-470	MUEBLES DE OFICINA Y ESTANTERIA	\$1.00
5111000099-471	MUEBLES DE OFICINA Y ESTANTERIA	\$1.00
5111000099-472	MUEBLES DE OFICINA Y ESTANTERIA	\$1.00
5111000099-473	MUEBLES DE OFICINA Y ESTANTERIA	\$1.00
5111000099-474	MUEBLES DE OFICINA Y ESTANTERIA	\$1.00
5111000099-475	MUEBLES DE OFICINA Y ESTANTERIA	\$1.00
5111000099-476	MUEBLES DE OFICINA Y ESTANTERIA	\$1.00
5111000099-477	MUEBLES DE OFICINA Y ESTANTERIA	\$1.00
5111000099-478	MUEBLES DE OFICINA Y ESTANTERIA	\$1.00
5111000099-479	MUEBLES DE OFICINA Y ESTANTERIA	\$1.00
5111000099-480	MUEBLES DE OFICINA Y ESTANTERIA	\$1.00
5111000099-481	MUEBLES DE OFICINA Y ESTANTERIA	\$1.00
5111000099-482	MUEBLES DE OFICINA Y ESTANTERIA	\$1.00
5111000099-483	MUEBLES DE OFICINA Y ESTANTERIA	\$1.00
5111000099-484	MUEBLES DE OFICINA Y ESTANTERIA	\$1.00
5111000099-485	MUEBLES DE OFICINA Y ESTANTERIA	\$1.00
5111000099-486	MUEBLES DE OFICINA Y ESTANTERIA	\$1.00
5111000099-487	MUEBLES DE OFICINA Y ESTANTERIA	\$1.00
5111000099-488	MUEBLES DE OFICINA Y ESTANTERIA	\$1.00
5111000099-489	MUEBLES DE OFICINA Y ESTANTERIA	\$1.00
5111000099-490	MUEBLES DE OFICINA Y ESTANTERIA	\$1.00
5111000099-491	MUEBLES DE OFICINA Y ESTANTERIA	\$1.00
5111000099-492	MUEBLES DE OFICINA Y ESTANTERIA	\$1.00
5111000099-493	MUEBLES DE OFICINA Y ESTANTERIA	\$1.00
5111000099-494	MUEBLES DE OFICINA Y ESTANTERIA	\$1.00
5111000099-495	MUEBLES DE OFICINA Y ESTANTERIA	\$1.00



Ente Público:

Cuenta Pública 2022
 Relación de bienes muebles que componen el patrimonio
 ESTADO DE CAMPECHE
 Del 1 de enero al 31 de diciembre de 2022
 INSTITUTO CAMPECHANO



Código	Descripción del Bien Mueble	Valor en libros
5111000099-496	MUEBLES DE OFICINA Y ESTANTERIA	\$1.00
5111000099-497	MUEBLES DE OFICINA Y ESTANTERIA	\$1.00
5111000099-498	MUEBLES DE OFICINA Y ESTANTERIA	\$1.00
5111000099-499	MUEBLES DE OFICINA Y ESTANTERIA	\$1.00
5111000099-500	MUEBLES DE OFICINA Y ESTANTERIA	\$1.00
5111000099-501	MUEBLES DE OFICINA Y ESTANTERIA	\$1.00
5111000099-502	MUEBLES DE OFICINA Y ESTANTERIA	\$1.00
5111000099-503	MUEBLES DE OFICINA Y ESTANTERIA	\$1.00
5111000099-504	MUEBLES DE OFICINA Y ESTANTERIA	\$1.00
5111000099-505	MUEBLES DE OFICINA Y ESTANTERIA	\$1.00
5111000099-506	MUEBLES DE OFICINA Y ESTANTERIA	\$1.00
5111000099-507	MUEBLES DE OFICINA Y ESTANTERIA	\$1.00
5111000099-508	MUEBLES DE OFICINA Y ESTANTERIA	\$1.00
5111000099-509	MUEBLES DE OFICINA Y ESTANTERIA	\$1.00
5111000099-510	MUEBLES DE OFICINA Y ESTANTERIA	\$1.00
5111000099-511	MUEBLES DE OFICINA Y ESTANTERIA	\$1.00
5111000099-512	MUEBLES DE OFICINA Y ESTANTERIA	\$1.00
5111000099-513	MUEBLES DE OFICINA Y ESTANTERIA	\$1.00
5111000099-514	MUEBLES DE OFICINA Y ESTANTERIA	\$1.00
5111000099-515	MUEBLES DE OFICINA Y ESTANTERIA	\$1.00
5111000099-516	MUEBLES DE OFICINA Y ESTANTERIA	\$1.00
5111000099-517	MUEBLES DE OFICINA Y ESTANTERIA	\$1.00
5111000099-518	MUEBLES DE OFICINA Y ESTANTERIA	\$1.00
5111000099-519	MUEBLES DE OFICINA Y ESTANTERIA	\$1.00
5111000099-520	MUEBLES DE OFICINA Y ESTANTERIA	\$1.00
5111000099-521	MUEBLES DE OFICINA Y ESTANTERIA	\$1.00
5111000099-522	MUEBLES DE OFICINA Y ESTANTERIA	\$1.00
5111000099-523	MUEBLES DE OFICINA Y ESTANTERIA	\$1.00
5111000099-524	MUEBLES DE OFICINA Y ESTANTERIA	\$1.00
5111000099-525	MUEBLES DE OFICINA Y ESTANTERIA	\$1.00
5111000099-526	MUEBLES DE OFICINA Y ESTANTERIA	\$1.00
5111000099-527	MUEBLES DE OFICINA Y ESTANTERIA	\$1.00
5111000099-528	MUEBLES DE OFICINA Y ESTANTERIA	\$1.00
5111000099-529	MUEBLES DE OFICINA Y ESTANTERIA	\$1.00
5111000099-530	MUEBLES DE OFICINA Y ESTANTERIA	\$1.00
5111000099-531	MUEBLES DE OFICINA Y ESTANTERIA	\$1.00
5111000099-532	MUEBLES DE OFICINA Y ESTANTERIA	\$1.00
5111000099-533	MUEBLES DE OFICINA Y ESTANTERIA	\$1.00
5111000099-534	MUEBLES DE OFICINA Y ESTANTERIA	\$1.00
5111000099-535	MUEBLES DE OFICINA Y ESTANTERIA	\$1.00
5111000099-536	MUEBLES DE OFICINA Y ESTANTERIA	\$1.00
5111000099-537	MUEBLES DE OFICINA Y ESTANTERIA	\$1.00
5111000099-538	MUEBLES DE OFICINA Y ESTANTERIA	\$1.00
5111000099-539	MUEBLES DE OFICINA Y ESTANTERIA	\$1.00
5111000099-540	MUEBLES DE OFICINA Y ESTANTERIA	\$1.00
5111000099-541	MUEBLES DE OFICINA Y ESTANTERIA	\$1.00
5111000099-542	MUEBLES DE OFICINA Y ESTANTERIA	\$1.00
5111000099-543	MUEBLES DE OFICINA Y ESTANTERIA	\$1.00
5111000099-544	MUEBLES DE OFICINA Y ESTANTERIA	\$1.00
5111000099-545	MUEBLES DE OFICINA Y ESTANTERIA	\$1.00
5111000099-546	MUEBLES DE OFICINA Y ESTANTERIA	\$1.00
5111000099-547	MUEBLES DE OFICINA Y ESTANTERIA	\$1.00
5111000099-548	MUEBLES DE OFICINA Y ESTANTERIA	\$1.00
5111000099-549	MUEBLES DE OFICINA Y ESTANTERIA	\$1.00



Ente Público:

Cuenta Pública 2022
 Relación de bienes muebles que componen el patrimonio
 ESTADO DE CAMPECHE
 Del 1 de enero al 31 de diciembre de 2022
 INSTITUTO CAMPECHANO



Código	Descripción del Bien Mueble	Valor en libros
5111000099-550	MUEBLES DE OFICINA Y ESTANTERIA	\$1.00
5111000099-551	MUEBLES DE OFICINA Y ESTANTERIA	\$1.00
5111000099-552	MUEBLES DE OFICINA Y ESTANTERIA	\$1.00
5111000099-553	MUEBLES DE OFICINA Y ESTANTERIA	\$1.00
5111000099-554	MUEBLES DE OFICINA Y ESTANTERIA	\$1.00
5111000099-555	MUEBLES DE OFICINA Y ESTANTERIA	\$1.00
5111000099-556	MUEBLES DE OFICINA Y ESTANTERIA	\$1.00
5111000099-557	MUEBLES DE OFICINA Y ESTANTERIA	\$1.00
5111000099-558	MUEBLES DE OFICINA Y ESTANTERIA	\$1.00
5111000099-560	MUEBLES DE OFICINA Y ESTANTERIA	\$1.00
5111000099-561	MUEBLES DE OFICINA Y ESTANTERIA	\$1.00
5111000099-562	MUEBLES DE OFICINA Y ESTANTERIA	\$1.00
5111000099-564	MUEBLES DE OFICINA Y ESTANTERIA	\$1.00
5111000099-565	MUEBLES DE OFICINA Y ESTANTERIA	\$1.00
5111000099-566	MUEBLES DE OFICINA Y ESTANTERIA	\$1.00
5111000099-567	MUEBLES DE OFICINA Y ESTANTERIA	\$1.00
5111000099-568	MUEBLES DE OFICINA Y ESTANTERIA	\$1.00
5111000099-569	MUEBLES DE OFICINA Y ESTANTERIA	\$1.00
5111000099-570	MUEBLES DE OFICINA Y ESTANTERIA	\$1.00
5111000099-571	MUEBLES DE OFICINA Y ESTANTERIA	\$1.00
5111000099-572	MUEBLES DE OFICINA Y ESTANTERIA	\$1.00
5111000099-573	MUEBLES DE OFICINA Y ESTANTERIA	\$1.00
5111000099-574	MUEBLES DE OFICINA Y ESTANTERIA	\$1.00
5111000099-575	MUEBLES DE OFICINA Y ESTANTERIA	\$1.00
5111000099-578	MUEBLES DE OFICINA Y ESTANTERIA	\$1.00
5111000099-579	MUEBLES DE OFICINA Y ESTANTERIA	\$1.00
5111000099-581	MUEBLES DE OFICINA Y ESTANTERIA	\$1.00
5111000099-582	MUEBLES DE OFICINA Y ESTANTERIA	\$1.00
5111000099-583	MUEBLES DE OFICINA Y ESTANTERIA	\$1.00
5111000099-584	MUEBLES DE OFICINA Y ESTANTERIA	\$1.00
5111000099-585	MUEBLES DE OFICINA Y ESTANTERIA	\$1.00
5111000099-586	MUEBLES DE OFICINA Y ESTANTERIA	\$1.00
5111000099-587	MUEBLES DE OFICINA Y ESTANTERIA	\$1.00
5111000099-588	MUEBLES DE OFICINA Y ESTANTERIA	\$1.00
5111000099-589	MUEBLES DE OFICINA Y ESTANTERIA	\$1.00
5111000099-590	MUEBLES DE OFICINA Y ESTANTERIA	\$1.00
5111000099-592	MUEBLES DE OFICINA Y ESTANTERIA	\$1.00
5111000099-593	MUEBLES DE OFICINA Y ESTANTERIA	\$1.00
5111000099-594	MUEBLES DE OFICINA Y ESTANTERIA	\$1.00
5111000099-595	MUEBLES DE OFICINA Y ESTANTERIA	\$1.00
5111000099-598	MUEBLES DE OFICINA Y ESTANTERIA	\$1.00
5111000099-599	MUEBLES DE OFICINA Y ESTANTERIA	\$1.00
5111000099-600	MUEBLES DE OFICINA Y ESTANTERIA	\$1.00
5111000099-601	MUEBLES DE OFICINA Y ESTANTERIA	\$1.00
5111000099-602	MUEBLES DE OFICINA Y ESTANTERIA	\$1.00
5111000099-603	MUEBLES DE OFICINA Y ESTANTERIA	\$1.00
5111000099-604	MUEBLES DE OFICINA Y ESTANTERIA	\$1.00
5111000099-605	MUEBLES DE OFICINA Y ESTANTERIA	\$1.00
5111000099-606	MUEBLES DE OFICINA Y ESTANTERIA	\$1.00
5111000099-607	MUEBLES DE OFICINA Y ESTANTERIA	\$1.00
5111000099-608	MUEBLES DE OFICINA Y ESTANTERIA	\$1.00
5111000099-609	MUEBLES DE OFICINA Y ESTANTERIA	\$1.00
5111000099-611	MUEBLES DE OFICINA Y ESTANTERIA	\$1.00
5111000099-612	MUEBLES DE OFICINA Y ESTANTERIA	\$1.00



Ente Público:

Cuenta Pública 2022
 Relación de bienes muebles que componen el patrimonio
 ESTADO DE CAMPECHE
 Del 1 de enero al 31 de diciembre de 2022
 INSTITUTO CAMPECHANO



Código	Descripción del Bien Mueble	Valor en libros
5111000099-613	MUEBLES DE OFICINA Y ESTANTERIA	\$1.00
5111000099-614	MUEBLES DE OFICINA Y ESTANTERIA	\$1.00
5111000099-615	MUEBLES DE OFICINA Y ESTANTERIA	\$1.00
5111000099-616	MUEBLES DE OFICINA Y ESTANTERIA	\$1.00
5111000099-617	MUEBLES DE OFICINA Y ESTANTERIA	\$1.00
5111000099-618	MUEBLES DE OFICINA Y ESTANTERIA	\$1.00
5111000099-619	MUEBLES DE OFICINA Y ESTANTERIA	\$1.00
5111000099-620	MUEBLES DE OFICINA Y ESTANTERIA	\$1.00
5111000099-621	MUEBLES DE OFICINA Y ESTANTERIA	\$1.00
5111000099-622	MUEBLES DE OFICINA Y ESTANTERIA	\$1.00
5111000099-623	MUEBLES DE OFICINA Y ESTANTERIA	\$1.00
5111000099-624	MUEBLES DE OFICINA Y ESTANTERIA	\$1.00
5111000099-625	MUEBLES DE OFICINA Y ESTANTERIA	\$1.00
5111000099-626	MUEBLES DE OFICINA Y ESTANTERIA	\$1.00
5111000099-627	MUEBLES DE OFICINA Y ESTANTERIA	\$1.00
5111000099-628	MUEBLES DE OFICINA Y ESTANTERIA	\$1.00
5111000099-629	MUEBLES DE OFICINA Y ESTANTERIA	\$1.00
5111000099-630	MUEBLES DE OFICINA Y ESTANTERIA	\$1.00
5111000099-631	MUEBLES DE OFICINA Y ESTANTERIA	\$1.00
5111000099-632	MUEBLES DE OFICINA Y ESTANTERIA	\$1.00
5111000099-633	MUEBLES DE OFICINA Y ESTANTERIA	\$1.00
5111000099-634	MUEBLES DE OFICINA Y ESTANTERIA	\$1.00
5111000099-635	MUEBLES DE OFICINA Y ESTANTERIA	\$1.00
5111000099-636	MUEBLES DE OFICINA Y ESTANTERIA	\$1.00
5111000099-637	MUEBLES DE OFICINA Y ESTANTERIA	\$1.00
5111000099-638	MUEBLES DE OFICINA Y ESTANTERIA	\$1.00
5111000099-639	MUEBLES DE OFICINA Y ESTANTERIA	\$1.00
5111000099-640	MUEBLES DE OFICINA Y ESTANTERIA	\$1.00
5111000099-641	MUEBLES DE OFICINA Y ESTANTERIA	\$1.00
5111000099-642	MUEBLES DE OFICINA Y ESTANTERIA	\$1.00
5111000099-644	MUEBLES DE OFICINA Y ESTANTERIA	\$1.00
5111000099-645	MUEBLES DE OFICINA Y ESTANTERIA	\$1.00
5111000099-646	MUEBLES DE OFICINA Y ESTANTERIA	\$1.00
5111000099-647	MUEBLES DE OFICINA Y ESTANTERIA	\$1.00
5111000099-648	MUEBLES DE OFICINA Y ESTANTERIA	\$1.00
5111000099-649	MUEBLES DE OFICINA Y ESTANTERIA	\$1.00
5111000099-650	MUEBLES DE OFICINA Y ESTANTERIA	\$1.00
5111000099-651	MUEBLES DE OFICINA Y ESTANTERIA	\$1.00
5111000099-652	MUEBLES DE OFICINA Y ESTANTERIA	\$1.00
5111000099-653	MUEBLES DE OFICINA Y ESTANTERIA	\$1.00
5111000099-654	MUEBLES DE OFICINA Y ESTANTERIA	\$1.00
5111000099-655	MUEBLES DE OFICINA Y ESTANTERIA	\$1.00
5111000099-656	MUEBLES DE OFICINA Y ESTANTERIA	\$1.00
5111000099-657	MUEBLES DE OFICINA Y ESTANTERIA	\$1.00
5111000099-658	MUEBLES DE OFICINA Y ESTANTERIA	\$1.00
5111000099-659	MUEBLES DE OFICINA Y ESTANTERIA	\$1.00
5111000099-660	MUEBLES DE OFICINA Y ESTANTERIA	\$1.00
5111000099-661	MUEBLES DE OFICINA Y ESTANTERIA	\$1.00
5111000099-662	MUEBLES DE OFICINA Y ESTANTERIA	\$1.00
5111000099-663	MUEBLES DE OFICINA Y ESTANTERIA	\$1.00
5111000099-664	MUEBLES DE OFICINA Y ESTANTERIA	\$1.00
5111000099-665	MUEBLES DE OFICINA Y ESTANTERIA	\$1.00
5111000099-666	MUEBLES DE OFICINA Y ESTANTERIA	\$1.00
5111000099-667	MUEBLES DE OFICINA Y ESTANTERIA	\$1.00



Ente Público:

Cuenta Pública 2022
 Relación de bienes muebles que componen el patrimonio
 ESTADO DE CAMPECHE
 Del 1 de enero al 31 de diciembre de 2022
 INSTITUTO CAMPECHANO



Código	Descripción del Bien Mueble	Valor en libros
5111000099-668	MUEBLES DE OFICINA Y ESTANTERIA	\$1.00
5111000099-669	MUEBLES DE OFICINA Y ESTANTERIA	\$1.00
5111000099-670	MUEBLES DE OFICINA Y ESTANTERIA	\$1.00
5111000099-671	MUEBLES DE OFICINA Y ESTANTERIA	\$1.00
5111000099-672	MUEBLES DE OFICINA Y ESTANTERIA	\$1.00
5111000099-673	MUEBLES DE OFICINA Y ESTANTERIA	\$1.00
5111000099-674	MUEBLES DE OFICINA Y ESTANTERIA	\$1.00
5111000099-675	MUEBLES DE OFICINA Y ESTANTERIA	\$1.00
5111000099-676	MUEBLES DE OFICINA Y ESTANTERIA	\$1.00
5111000099-677	MUEBLES DE OFICINA Y ESTANTERIA	\$1.00
5111000099-678	MUEBLES DE OFICINA Y ESTANTERIA	\$1.00
5111000099-679	MUEBLES DE OFICINA Y ESTANTERIA	\$1.00
5111000099-680	MUEBLES DE OFICINA Y ESTANTERIA	\$1.00
5111000099-681	MUEBLES DE OFICINA Y ESTANTERIA	\$1.00
5111000099-682	MUEBLES DE OFICINA Y ESTANTERIA	\$1.00
5111000099-683	MUEBLES DE OFICINA Y ESTANTERIA	\$1.00
5111000099-684	MUEBLES DE OFICINA Y ESTANTERIA	\$1.00
5111000099-685	MUEBLES DE OFICINA Y ESTANTERIA	\$1.00
5111000099-686	MUEBLES DE OFICINA Y ESTANTERIA	\$1.00
5111000099-687	MUEBLES DE OFICINA Y ESTANTERIA	\$1.00
5111000099-688	MUEBLES DE OFICINA Y ESTANTERIA	\$1.00
5111000099-689	MUEBLES DE OFICINA Y ESTANTERIA	\$1.00
5111000099-690	MUEBLES DE OFICINA Y ESTANTERIA	\$1.00
5111000099-691	MUEBLES DE OFICINA Y ESTANTERIA	\$1.00
5111000099-692	MUEBLES DE OFICINA Y ESTANTERIA	\$1.00
5111000099-693	MUEBLES DE OFICINA Y ESTANTERIA	\$1.00
5111000099-694	MUEBLES DE OFICINA Y ESTANTERIA	\$1.00
5111000099-695	MUEBLES DE OFICINA Y ESTANTERIA	\$1.00
5111000099-696	MUEBLES DE OFICINA Y ESTANTERIA	\$1.00
5111000099-697	MUEBLES DE OFICINA Y ESTANTERIA	\$1.00
5111000099-698	MUEBLES DE OFICINA Y ESTANTERIA	\$1.00
5111000099-699	MUEBLES DE OFICINA Y ESTANTERIA	\$1.00
5111000099-700	MUEBLES DE OFICINA Y ESTANTERIA	\$1.00
5111000099-701	MUEBLES DE OFICINA Y ESTANTERIA	\$1.00
5111000099-702	MUEBLES DE OFICINA Y ESTANTERIA	\$1.00
5111000099-703	MUEBLES DE OFICINA Y ESTANTERIA	\$1.00
5111000099-704	MUEBLES DE OFICINA Y ESTANTERIA	\$1.00
5111000099-705	MUEBLES DE OFICINA Y ESTANTERIA	\$1.00
5111000099-706	MUEBLES DE OFICINA Y ESTANTERIA	\$1.00
5111000099-707	MUEBLES DE OFICINA Y ESTANTERIA	\$1.00
5111000099-708	MUEBLES DE OFICINA Y ESTANTERIA	\$1.00
5111000099-709	MUEBLES DE OFICINA Y ESTANTERIA	\$1.00
5111000099-710	MUEBLES DE OFICINA Y ESTANTERIA	\$1.00
5111000099-711	MUEBLES DE OFICINA Y ESTANTERIA	\$1.00
5111000099-712	MUEBLES DE OFICINA Y ESTANTERIA	\$1.00
5111000099-713	MUEBLES DE OFICINA Y ESTANTERIA	\$1.00
5111000099-714	MUEBLES DE OFICINA Y ESTANTERIA	\$1.00
5111000099-715	MUEBLES DE OFICINA Y ESTANTERIA	\$1.00
5111000099-716	MUEBLES DE OFICINA Y ESTANTERIA	\$1.00
5111000099-717	MUEBLES DE OFICINA Y ESTANTERIA	\$1.00
5111000099-718	MUEBLES DE OFICINA Y ESTANTERIA	\$1.00
5111000099-719	MUEBLES DE OFICINA Y ESTANTERIA	\$1.00
5111000099-720	MUEBLES DE OFICINA Y ESTANTERIA	\$1.00
5111000099-721	MUEBLES DE OFICINA Y ESTANTERIA	\$1.00



Ente Público:

Cuenta Pública 2022
 Relación de bienes muebles que componen el patrimonio
 ESTADO DE CAMPECHE
 Del 1 de enero al 31 de diciembre de 2022
 INSTITUTO CAMPECHANO



Código	Descripción del Bien Mueble	Valor en libros
5111000099-722	MUEBLES DE OFICINA Y ESTANTERIA	\$1.00
5111000099-723	MUEBLES DE OFICINA Y ESTANTERIA	\$1.00
5111000099-724	MUEBLES DE OFICINA Y ESTANTERIA	\$1.00
5111000099-725	MUEBLES DE OFICINA Y ESTANTERIA	\$1.00
5111000099-726	MUEBLES DE OFICINA Y ESTANTERIA	\$1.00
5111000099-727	MUEBLES DE OFICINA Y ESTANTERIA	\$1.00
5111000099-728	MUEBLES DE OFICINA Y ESTANTERIA	\$1.00
5111000099-729	MUEBLES DE OFICINA Y ESTANTERIA	\$1.00
5111000099-730	MUEBLES DE OFICINA Y ESTANTERIA	\$1.00
5111000099-731	MUEBLES DE OFICINA Y ESTANTERIA	\$1.00
5111000099-732	MUEBLES DE OFICINA Y ESTANTERIA	\$1.00
5111000099-733	MUEBLES DE OFICINA Y ESTANTERIA	\$1.00
5111000099-735	MUEBLES DE OFICINA Y ESTANTERIA	\$1.00
5111000099-736	MUEBLES DE OFICINA Y ESTANTERIA	\$1.00
5111000099-737	MUEBLES DE OFICINA Y ESTANTERIA	\$1.00
5111000099-738	MUEBLES DE OFICINA Y ESTANTERIA	\$1.00
5111000099-739	MUEBLES DE OFICINA Y ESTANTERIA	\$1.00
5111000099-740	MUEBLES DE OFICINA Y ESTANTERIA	\$1.00
5111000099-741	MUEBLES DE OFICINA Y ESTANTERIA	\$1.00
5111000099-742	MUEBLES DE OFICINA Y ESTANTERIA	\$1.00
5111000099-743	MUEBLES DE OFICINA Y ESTANTERIA	\$1.00
5111000099-744	MUEBLES DE OFICINA Y ESTANTERIA	\$1.00
5111000099-745	MUEBLES DE OFICINA Y ESTANTERIA	\$1.00
5111000099-746	MUEBLES DE OFICINA Y ESTANTERIA	\$1.00
5111000099-747	MUEBLES DE OFICINA Y ESTANTERIA	\$1.00
5111000099-748	MUEBLES DE OFICINA Y ESTANTERIA	\$1.00
5111000099-749	MUEBLES DE OFICINA Y ESTANTERIA	\$1.00
5111000099-750	MUEBLES DE OFICINA Y ESTANTERIA	\$1.00
5111000099-751	MUEBLES DE OFICINA Y ESTANTERIA	\$1.00
5111000099-752	MUEBLES DE OFICINA Y ESTANTERIA	\$1.00
5111000099-753	MUEBLES DE OFICINA Y ESTANTERIA	\$1.00
5111000099-754	MUEBLES DE OFICINA Y ESTANTERIA	\$1.00
5111000099-755	MUEBLES DE OFICINA Y ESTANTERIA	\$1.00
5111000099-756	MUEBLES DE OFICINA Y ESTANTERIA	\$1.00
5111000099-757	MUEBLES DE OFICINA Y ESTANTERIA	\$1.00
5111000099-758	MUEBLES DE OFICINA Y ESTANTERIA	\$1.00
5111000099-759	MUEBLES DE OFICINA Y ESTANTERIA	\$1.00
5111000099-760	MUEBLES DE OFICINA Y ESTANTERIA	\$1.00
5111000099-761	MUEBLES DE OFICINA Y ESTANTERIA	\$1.00
5111000099-762	MUEBLES DE OFICINA Y ESTANTERIA	\$1.00
5111000099-763	MUEBLES DE OFICINA Y ESTANTERIA	\$1.00
5111000099-764	MUEBLES DE OFICINA Y ESTANTERIA	\$1.00
5111000099-765	MUEBLES DE OFICINA Y ESTANTERIA	\$1.00
5111000099-766	MUEBLES DE OFICINA Y ESTANTERIA	\$1.00
5111000099-767	MUEBLES DE OFICINA Y ESTANTERIA	\$1.00
5111000099-768	MUEBLES DE OFICINA Y ESTANTERIA	\$1.00
5111000099-769	MUEBLES DE OFICINA Y ESTANTERIA	\$1.00
5111000099-770	MUEBLES DE OFICINA Y ESTANTERIA	\$1.00
5111000099-771	MUEBLES DE OFICINA Y ESTANTERIA	\$1.00
5111000099-772	MUEBLES DE OFICINA Y ESTANTERIA	\$1.00
5111000099-773	MUEBLES DE OFICINA Y ESTANTERIA	\$1.00
5111000099-774	MUEBLES DE OFICINA Y ESTANTERIA	\$1.00
5111000099-775	MUEBLES DE OFICINA Y ESTANTERIA	\$1.00
5111000099-776	MUEBLES DE OFICINA Y ESTANTERIA	\$1.00



Ente Público:

Cuenta Pública 2022
 Relación de bienes muebles que componen el patrimonio
 ESTADO DE CAMPECHE
 Del 1 de enero al 31 de diciembre de 2022
 INSTITUTO CAMPECHANO



Código	Descripción del Bien Mueble	Valor en libros
5111000099-777	MUEBLES DE OFICINA Y ESTANTERIA	\$1.00
5111000099-778	MUEBLES DE OFICINA Y ESTANTERIA	\$1.00
5111000099-779	MUEBLES DE OFICINA Y ESTANTERIA	\$1.00
5111000099-780	MUEBLES DE OFICINA Y ESTANTERIA	\$1.00
5111000099-781	MUEBLES DE OFICINA Y ESTANTERIA	\$1.00
5111000099-782	MUEBLES DE OFICINA Y ESTANTERIA	\$1.00
5111000099-783	MUEBLES DE OFICINA Y ESTANTERIA	\$1.00
5111000099-784	MUEBLES DE OFICINA Y ESTANTERIA	\$1.00
5111000099-785	MUEBLES DE OFICINA Y ESTANTERIA	\$1.00
5111000099-786	MUEBLES DE OFICINA Y ESTANTERIA	\$1.00
5111000099-787	MUEBLES DE OFICINA Y ESTANTERIA	\$1.00
5111000099-788	MUEBLES DE OFICINA Y ESTANTERIA	\$1.00
5111000099-789	MUEBLES DE OFICINA Y ESTANTERIA	\$1.00
5111000099-791	MUEBLES DE OFICINA Y ESTANTERIA	\$1.00
5111000099-792	MUEBLES DE OFICINA Y ESTANTERIA	\$1.00
5111000099-793	MUEBLES DE OFICINA Y ESTANTERIA	\$1.00
5111000099-794	MUEBLES DE OFICINA Y ESTANTERIA	\$1.00
5111000099-795	MUEBLES DE OFICINA Y ESTANTERIA	\$1.00
5111000099-796	MUEBLES DE OFICINA Y ESTANTERIA	\$1.00
5111000099-797	MUEBLES DE OFICINA Y ESTANTERIA	\$1.00
5111000099-798	MUEBLES DE OFICINA Y ESTANTERIA	\$1.00
5111000099-799	MUEBLES DE OFICINA Y ESTANTERIA	\$1.00
5111000099-800	MUEBLES DE OFICINA Y ESTANTERIA	\$1.00
5111000099-801	MUEBLES DE OFICINA Y ESTANTERIA	\$1.00
5111000099-802	MUEBLES DE OFICINA Y ESTANTERIA	\$1.00
5111000099-803	MUEBLES DE OFICINA Y ESTANTERIA	\$1.00
5111000099-804	MUEBLES DE OFICINA Y ESTANTERIA	\$1.00
5111000099-805	MUEBLES DE OFICINA Y ESTANTERIA	\$1.00
5111000099-806	MUEBLES DE OFICINA Y ESTANTERIA	\$1.00
5111000099-807	MUEBLES DE OFICINA Y ESTANTERIA	\$1.00
5111000099-808	MUEBLES DE OFICINA Y ESTANTERIA	\$1.00
5111000099-810	MUEBLES DE OFICINA Y ESTANTERIA	\$1.00
5111000099-811	MUEBLES DE OFICINA Y ESTANTERIA	\$1.00
5111000099-812	MUEBLES DE OFICINA Y ESTANTERIA	\$1.00
5111000099-813	MUEBLES DE OFICINA Y ESTANTERIA	\$1.00
5111000099-814	MUEBLES DE OFICINA Y ESTANTERIA	\$1.00
5111000099-815	MUEBLES DE OFICINA Y ESTANTERIA	\$1.00
5111000099-816	MUEBLES DE OFICINA Y ESTANTERIA	\$1.00
5111000099-817	MUEBLES DE OFICINA Y ESTANTERIA	\$1.00
5111000099-818	MUEBLES DE OFICINA Y ESTANTERIA	\$1.00
5111000099-819	MUEBLES DE OFICINA Y ESTANTERIA	\$1.00
5111000099-820	MUEBLES DE OFICINA Y ESTANTERIA	\$1.00
5111000099-821	MUEBLES DE OFICINA Y ESTANTERIA	\$1.00
5111000099-822	MUEBLES DE OFICINA Y ESTANTERIA	\$1.00
5111000099-823	MUEBLES DE OFICINA Y ESTANTERIA	\$1.00
5111000099-824	MUEBLES DE OFICINA Y ESTANTERIA	\$1.00
5111000099-825	MUEBLES DE OFICINA Y ESTANTERIA	\$1.00
5111000099-826	MUEBLES DE OFICINA Y ESTANTERIA	\$1.00
5111000099-827	MUEBLES DE OFICINA Y ESTANTERIA	\$1.00
5111000099-828	MUEBLES DE OFICINA Y ESTANTERIA	\$1.00
5111000099-829	MUEBLES DE OFICINA Y ESTANTERIA	\$1.00
5111000099-830	MUEBLES DE OFICINA Y ESTANTERIA	\$1.00
5111000099-831	MUEBLES DE OFICINA Y ESTANTERIA	\$1.00
5111000099-832	MUEBLES DE OFICINA Y ESTANTERIA	\$1.00



Ente Público:

Cuenta Pública 2022
 Relación de bienes muebles que componen el patrimonio
 ESTADO DE CAMPECHE
 Del 1 de enero al 31 de diciembre de 2022
 INSTITUTO CAMPECHANO



Código	Descripción del Bien Mueble	Valor en libros
5111000099-833	MUEBLES DE OFICINA Y ESTANTERIA	\$1.00
5111000099-834	MUEBLES DE OFICINA Y ESTANTERIA	\$1.00
5111000099-835	MUEBLES DE OFICINA Y ESTANTERIA	\$1.00
5111000099-836	MUEBLES DE OFICINA Y ESTANTERIA	\$1.00
5111000099-837	MUEBLES DE OFICINA Y ESTANTERIA	\$1.00
5111000099-838	MUEBLES DE OFICINA Y ESTANTERIA	\$1.00
5111000099-839	MUEBLES DE OFICINA Y ESTANTERIA	\$1.00
5111000099-840	MUEBLES DE OFICINA Y ESTANTERIA	\$1.00
5111000099-841	MUEBLES DE OFICINA Y ESTANTERIA	\$1.00
5111000099-842	MUEBLES DE OFICINA Y ESTANTERIA	\$1.00
5111000099-843	MUEBLES DE OFICINA Y ESTANTERIA	\$1.00
5111000099-844	MUEBLES DE OFICINA Y ESTANTERIA	\$1.00
5111000099-845	MUEBLES DE OFICINA Y ESTANTERIA	\$1.00
5111000099-846	MUEBLES DE OFICINA Y ESTANTERIA	\$1.00
5111000099-847	MUEBLES DE OFICINA Y ESTANTERIA	\$1.00
5111000099-848	MUEBLES DE OFICINA Y ESTANTERIA	\$1.00
5111000099-849	MUEBLES DE OFICINA Y ESTANTERIA	\$1.00
5111000099-850	MUEBLES DE OFICINA Y ESTANTERIA	\$1.00
5111000099-851	MUEBLES DE OFICINA Y ESTANTERIA	\$1.00
5111000099-852	MUEBLES DE OFICINA Y ESTANTERIA	\$1.00
5111000099-853	MUEBLES DE OFICINA Y ESTANTERIA	\$1.00
5111000099-854	MUEBLES DE OFICINA Y ESTANTERIA	\$1.00
5111000099-855	MUEBLES DE OFICINA Y ESTANTERIA	\$1.00
5111000099-856	MUEBLES DE OFICINA Y ESTANTERIA	\$1.00
5111000099-857	MUEBLES DE OFICINA Y ESTANTERIA	\$1.00
5111000099-858	MUEBLES DE OFICINA Y ESTANTERIA	\$1.00
5111000099-859	MUEBLES DE OFICINA Y ESTANTERIA	\$1.00
5111000099-860	MUEBLES DE OFICINA Y ESTANTERIA	\$1.00
5111000099-861	MUEBLES DE OFICINA Y ESTANTERIA	\$1.00
5111000099-862	MUEBLES DE OFICINA Y ESTANTERIA	\$1.00
5111000099-863	MUEBLES DE OFICINA Y ESTANTERIA	\$1.00
5111000099-864	MUEBLES DE OFICINA Y ESTANTERIA	\$1.00
5111000099-865	MUEBLES DE OFICINA Y ESTANTERIA	\$1.00
5111000099-866	MUEBLES DE OFICINA Y ESTANTERIA	\$1.00
5111000099-867	MUEBLES DE OFICINA Y ESTANTERIA	\$1.00
5111000099-868	MUEBLES DE OFICINA Y ESTANTERIA	\$1.00
5111000099-869	MUEBLES DE OFICINA Y ESTANTERIA	\$1.00
5111000099-870	MUEBLES DE OFICINA Y ESTANTERIA	\$1.00
5111000099-871	MUEBLES DE OFICINA Y ESTANTERIA	\$1.00
5111000099-872	MUEBLES DE OFICINA Y ESTANTERIA	\$1.00
5111000099-873	MUEBLES DE OFICINA Y ESTANTERIA	\$1.00
5111000099-874	MUEBLES DE OFICINA Y ESTANTERIA	\$1.00
5111000099-875	MUEBLES DE OFICINA Y ESTANTERIA	\$1.00
5111000099-876	MUEBLES DE OFICINA Y ESTANTERIA	\$1.00
5111000099-877	MUEBLES DE OFICINA Y ESTANTERIA	\$1.00
5111000099-878	MUEBLES DE OFICINA Y ESTANTERIA	\$1.00
5111000099-879	MUEBLES DE OFICINA Y ESTANTERIA	\$1.00
5111000099-880	MUEBLES DE OFICINA Y ESTANTERIA	\$1.00
5111000099-881	MUEBLES DE OFICINA Y ESTANTERIA	\$1.00
5111000099-882	MUEBLES DE OFICINA Y ESTANTERIA	\$1.00
5111000099-883	MUEBLES DE OFICINA Y ESTANTERIA	\$1.00
5111000099-884	MUEBLES DE OFICINA Y ESTANTERIA	\$1.00
5111000099-885	MUEBLES DE OFICINA Y ESTANTERIA	\$1.00
5111000099-886	MUEBLES DE OFICINA Y ESTANTERIA	\$1.00



Ente Público:

Cuenta Pública 2022
 Relación de bienes muebles que componen el patrimonio
 ESTADO DE CAMPECHE
 Del 1 de enero al 31 de diciembre de 2022
 INSTITUTO CAMPECHANO



Código	Descripción del Bien Mueble	Valor en libros
5111000099-887	MUEBLES DE OFICINA Y ESTANTERIA	\$1.00
5111000099-888	MUEBLES DE OFICINA Y ESTANTERIA	\$1.00
5111000099-889	MUEBLES DE OFICINA Y ESTANTERIA	\$1.00
5111000099-890	MUEBLES DE OFICINA Y ESTANTERIA	\$1.00
5111000099-891	MUEBLES DE OFICINA Y ESTANTERIA	\$1.00
5111000099-892	MUEBLES DE OFICINA Y ESTANTERIA	\$1.00
5111000099-893	MUEBLES DE OFICINA Y ESTANTERIA	\$1.00
5111000099-894	MUEBLES DE OFICINA Y ESTANTERIA	\$1.00
5111000099-895	MUEBLES DE OFICINA Y ESTANTERIA	\$1.00
5111000099-896	MUEBLES DE OFICINA Y ESTANTERIA	\$1.00
5111000099-897	MUEBLES DE OFICINA Y ESTANTERIA	\$1.00
5111000099-898	MUEBLES DE OFICINA Y ESTANTERIA	\$1.00
5111000099-899	MUEBLES DE OFICINA Y ESTANTERIA	\$1.00
5111000099-900	MUEBLES DE OFICINA Y ESTANTERIA	\$1.00
5111000099-901	MUEBLES DE OFICINA Y ESTANTERIA	\$1.00
5111000099-902	MUEBLES DE OFICINA Y ESTANTERIA	\$1.00
5111000099-903	MUEBLES DE OFICINA Y ESTANTERIA	\$1.00
5111000099-904	MUEBLES DE OFICINA Y ESTANTERIA	\$1.00
5111000099-905	MUEBLES DE OFICINA Y ESTANTERIA	\$1.00
5111000099-906	MUEBLES DE OFICINA Y ESTANTERIA	\$1.00
5111000099-907	MUEBLES DE OFICINA Y ESTANTERIA	\$1.00
5111000099-908	MUEBLES DE OFICINA Y ESTANTERIA	\$1.00
5111000099-909	MUEBLES DE OFICINA Y ESTANTERIA	\$1.00
5111000099-912	MUEBLES DE OFICINA Y ESTANTERIA	\$1.00
5111000099-913	MUEBLES DE OFICINA Y ESTANTERIA	\$1.00
5111000099-914	MUEBLES DE OFICINA Y ESTANTERIA	\$1.00
5111000099-915	MUEBLES DE OFICINA Y ESTANTERIA	\$1.00
5111000099-916	MUEBLES DE OFICINA Y ESTANTERIA	\$1.00
5111000099-917	MUEBLES DE OFICINA Y ESTANTERIA	\$1.00
5111000099-918	MUEBLES DE OFICINA Y ESTANTERIA	\$1.00
5111000099-919	MUEBLES DE OFICINA Y ESTANTERIA	\$1.00
5111000099-920	MUEBLES DE OFICINA Y ESTANTERIA	\$1.00
5111000099-921	MUEBLES DE OFICINA Y ESTANTERIA	\$1.00
5111000099-922	MUEBLES DE OFICINA Y ESTANTERIA	\$1.00
5111000099-923	MUEBLES DE OFICINA Y ESTANTERIA	\$1.00
5111000099-924	MUEBLES DE OFICINA Y ESTANTERIA	\$1.00
5111000099-925	MUEBLES DE OFICINA Y ESTANTERIA	\$1.00
5111000099-926	MUEBLES DE OFICINA Y ESTANTERIA	\$1.00
5111000099-927	MUEBLES DE OFICINA Y ESTANTERIA	\$1.00
5111000099-928	MUEBLES DE OFICINA Y ESTANTERIA	\$1.00
5111000099-929	MUEBLES DE OFICINA Y ESTANTERIA	\$1.00
5111000099-930	MUEBLES DE OFICINA Y ESTANTERIA	\$1.00
5111000099-931	MUEBLES DE OFICINA Y ESTANTERIA	\$1.00
5111000099-932	MUEBLES DE OFICINA Y ESTANTERIA	\$1.00
5111000099-933	MUEBLES DE OFICINA Y ESTANTERIA	\$1.00
5111000099-934	MUEBLES DE OFICINA Y ESTANTERIA	\$1.00
5111000099-935	MUEBLES DE OFICINA Y ESTANTERIA	\$1.00
5111000099-936	MUEBLES DE OFICINA Y ESTANTERIA	\$1.00
5111000099-937	MUEBLES DE OFICINA Y ESTANTERIA	\$1.00
5111000099-938	MUEBLES DE OFICINA Y ESTANTERIA	\$1.00
5111000099-939	MUEBLES DE OFICINA Y ESTANTERIA	\$1.00
5111000099-940	MUEBLES DE OFICINA Y ESTANTERIA	\$1.00
5111000099-941	MUEBLES DE OFICINA Y ESTANTERIA	\$1.00
5111000099-942	MUEBLES DE OFICINA Y ESTANTERIA	\$1.00



Ente Público:

Cuenta Pública 2022
 Relación de bienes muebles que componen el patrimonio
 ESTADO DE CAMPECHE
 Del 1 de enero al 31 de diciembre de 2022
 INSTITUTO CAMPECHANO



Código	Descripción del Bien Mueble	Valor en libros
5111000099-943	MUEBLES DE OFICINA Y ESTANTERIA	\$1.00
5111000099-944	MUEBLES DE OFICINA Y ESTANTERIA	\$1.00
5111000099-945	MUEBLES DE OFICINA Y ESTANTERIA	\$1.00
5111000099-946	MUEBLES DE OFICINA Y ESTANTERIA	\$1.00
5111000099-947	MUEBLES DE OFICINA Y ESTANTERIA	\$1.00
5111000099-948	MUEBLES DE OFICINA Y ESTANTERIA	\$1.00
5111000099-949	MUEBLES DE OFICINA Y ESTANTERIA	\$1.00
5111000099-950	MUEBLES DE OFICINA Y ESTANTERIA	\$1.00
5111000099-951	MUEBLES DE OFICINA Y ESTANTERIA	\$1.00
5111000099-952	MUEBLES DE OFICINA Y ESTANTERIA	\$1.00
5111000099-953	MUEBLES DE OFICINA Y ESTANTERIA	\$1.00
5111000099-954	MUEBLES DE OFICINA Y ESTANTERIA	\$1.00
5111000099-955	MUEBLES DE OFICINA Y ESTANTERIA	\$1.00
5111000099-956	MUEBLES DE OFICINA Y ESTANTERIA	\$1.00
5111000099-957	MUEBLES DE OFICINA Y ESTANTERIA	\$1.00
5111000099-958	MUEBLES DE OFICINA Y ESTANTERIA	\$1.00
5111000099-959	MUEBLES DE OFICINA Y ESTANTERIA	\$1.00
5111000099-960	MUEBLES DE OFICINA Y ESTANTERIA	\$1.00
5111000099-961	MUEBLES DE OFICINA Y ESTANTERIA	\$1.00
5111000099-962	MUEBLES DE OFICINA Y ESTANTERIA	\$1.00
5111000099-963	MUEBLES DE OFICINA Y ESTANTERIA	\$1.00
5111000099-964	MUEBLES DE OFICINA Y ESTANTERIA	\$1.00
5111000099-965	MUEBLES DE OFICINA Y ESTANTERIA	\$1.00
5111000099-966	MUEBLES DE OFICINA Y ESTANTERIA	\$1.00
5111000099-967	MUEBLES DE OFICINA Y ESTANTERIA	\$1.00
5111000099-968	MUEBLES DE OFICINA Y ESTANTERIA	\$1.00
5111000099-969	MUEBLES DE OFICINA Y ESTANTERIA	\$1.00
5111000099-970	MUEBLES DE OFICINA Y ESTANTERIA	\$1.00
5111000099-971	MUEBLES DE OFICINA Y ESTANTERIA	\$1.00
5111000099-972	MUEBLES DE OFICINA Y ESTANTERIA	\$1.00
5111000099-973	MUEBLES DE OFICINA Y ESTANTERIA	\$1.00
5111000099-974	MUEBLES DE OFICINA Y ESTANTERIA	\$1.00
5111000099-975	MUEBLES DE OFICINA Y ESTANTERIA	\$1.00
5111000099-976	MUEBLES DE OFICINA Y ESTANTERIA	\$1.00
5111000099-978	MUEBLES DE OFICINA Y ESTANTERIA	\$1.00
5111000099-980	MUEBLES DE OFICINA Y ESTANTERIA	\$1.00
5111000099-981	MUEBLES DE OFICINA Y ESTANTERIA	\$1.00
5111000099-982	MUEBLES DE OFICINA Y ESTANTERIA	\$1.00
5111000099-983	MUEBLES DE OFICINA Y ESTANTERIA	\$1.00
5111000099-984	MUEBLES DE OFICINA Y ESTANTERIA	\$1.00
5111000099-985	MUEBLES DE OFICINA Y ESTANTERIA	\$1.00
5111000099-986	MUEBLES DE OFICINA Y ESTANTERIA	\$1.00
5111000099-987	MUEBLES DE OFICINA Y ESTANTERIA	\$1.00
5111000099-988	MUEBLES DE OFICINA Y ESTANTERIA	\$1.00
5111000099-989	MUEBLES DE OFICINA Y ESTANTERIA	\$1.00
5111000099-990	MUEBLES DE OFICINA Y ESTANTERIA	\$1.00
5111000099-991	MUEBLES DE OFICINA Y ESTANTERIA	\$1.00
5111000099-992	MUEBLES DE OFICINA Y ESTANTERIA	\$1.00
5111000099-993	MUEBLES DE OFICINA Y ESTANTERIA	\$1.00
5111000099-994	MUEBLES DE OFICINA Y ESTANTERIA	\$1.00
5111000099-995	MUEBLES DE OFICINA Y ESTANTERIA	\$1.00
5111000099-996	MUEBLES DE OFICINA Y ESTANTERIA	\$1.00
5111000099-997	MUEBLES DE OFICINA Y ESTANTERIA	\$1.00
5111000099-998	MUEBLES DE OFICINA Y ESTANTERIA	\$1.00



Ente Público:

Cuenta Pública 2022
 Relación de bienes muebles que componen el patrimonio
 ESTADO DE CAMPECHE
 Del 1 de enero al 31 de diciembre de 2022
 INSTITUTO CAMPECHANO



Código	Descripción del Bien Mueble	Valor en libros
5111000099-999	MUEBLES DE OFICINA Y ESTANTERIA	\$1.00
5111000099-1000	MUEBLES DE OFICINA Y ESTANTERIA	\$1.00
5111000099-1001	MUEBLES DE OFICINA Y ESTANTERIA	\$1.00
5111000099-1002	MUEBLES DE OFICINA Y ESTANTERIA	\$1.00
5111000099-1003	MUEBLES DE OFICINA Y ESTANTERIA	\$1.00
5111000099-1004	MUEBLES DE OFICINA Y ESTANTERIA	\$1.00
5111000099-1005	MUEBLES DE OFICINA Y ESTANTERIA	\$1.00
5111000099-1006	MUEBLES DE OFICINA Y ESTANTERIA	\$1.00
5111000099-1007	MUEBLES DE OFICINA Y ESTANTERIA	\$1.00
5111000099-1008	MUEBLES DE OFICINA Y ESTANTERIA	\$1.00
5111000099-1009	MUEBLES DE OFICINA Y ESTANTERIA	\$1.00
5111000099-1010	MUEBLES DE OFICINA Y ESTANTERIA	\$1.00
5111000099-1011	MUEBLES DE OFICINA Y ESTANTERIA	\$1.00
5111000099-1012	MUEBLES DE OFICINA Y ESTANTERIA	\$1.00
5111000099-1013	MUEBLES DE OFICINA Y ESTANTERIA	\$1.00
5111000099-1014	MUEBLES DE OFICINA Y ESTANTERIA	\$1.00
5111000099-1015	MUEBLES DE OFICINA Y ESTANTERIA	\$1.00
5111000099-1016	MUEBLES DE OFICINA Y ESTANTERIA	\$1.00
5111000099-1017	MUEBLES DE OFICINA Y ESTANTERIA	\$1.00
5111000099-1018	MUEBLES DE OFICINA Y ESTANTERIA	\$1.00
5111000099-1019	MUEBLES DE OFICINA Y ESTANTERIA	\$1.00
5111000099-1020	MUEBLES DE OFICINA Y ESTANTERIA	\$1.00
5111000099-1021	MUEBLES DE OFICINA Y ESTANTERIA	\$1.00
5111000099-1022	MUEBLES DE OFICINA Y ESTANTERIA	\$1.00
5111000099-1023	MUEBLES DE OFICINA Y ESTANTERIA	\$1.00
5111000099-1024	MUEBLES DE OFICINA Y ESTANTERIA	\$1.00
5111000099-1025	MUEBLES DE OFICINA Y ESTANTERIA	\$1.00
5111000099-1026	MUEBLES DE OFICINA Y ESTANTERIA	\$1.00
5111000099-1027	MUEBLES DE OFICINA Y ESTANTERIA	\$1.00
5111000099-1028	MUEBLES DE OFICINA Y ESTANTERIA	\$1.00
5111000099-1029	MUEBLES DE OFICINA Y ESTANTERIA	\$1.00
5111000099-1030	MUEBLES DE OFICINA Y ESTANTERIA	\$1.00
5111000099-1031	MUEBLES DE OFICINA Y ESTANTERIA	\$1.00
5111000099-1032	MUEBLES DE OFICINA Y ESTANTERIA	\$1.00
5111000099-1033	MUEBLES DE OFICINA Y ESTANTERIA	\$1.00
5111000099-1034	MUEBLES DE OFICINA Y ESTANTERIA	\$1.00
5111000099-1035	MUEBLES DE OFICINA Y ESTANTERIA	\$1.00
5111000099-1036	MUEBLES DE OFICINA Y ESTANTERIA	\$1.00
5111000099-1037	MUEBLES DE OFICINA Y ESTANTERIA	\$1.00
5111000099-1038	MUEBLES DE OFICINA Y ESTANTERIA	\$1.00
5111000099-1039	MUEBLES DE OFICINA Y ESTANTERIA	\$1.00
5111000099-1040	MUEBLES DE OFICINA Y ESTANTERIA	\$1.00
5111000099-1041	MUEBLES DE OFICINA Y ESTANTERIA	\$1.00
5111000099-1042	MUEBLES DE OFICINA Y ESTANTERIA	\$1.00
5111000099-1043	MUEBLES DE OFICINA Y ESTANTERIA	\$1.00
5111000099-1044	MUEBLES DE OFICINA Y ESTANTERIA	\$1.00
5111000099-1045	MUEBLES DE OFICINA Y ESTANTERIA	\$1.00
5111000099-1046	MUEBLES DE OFICINA Y ESTANTERIA	\$1.00
5111000099-1047	MUEBLES DE OFICINA Y ESTANTERIA	\$1.00
5111000099-1048	MUEBLES DE OFICINA Y ESTANTERIA	\$1.00
5111000099-1049	MUEBLES DE OFICINA Y ESTANTERIA	\$1.00
5111000099-1050	MUEBLES DE OFICINA Y ESTANTERIA	\$1.00
5111000099-1051	MUEBLES DE OFICINA Y ESTANTERIA	\$1.00
5111000099-1052	MUEBLES DE OFICINA Y ESTANTERIA	\$1.00



Ente Público:

Cuenta Pública 2022
 Relación de bienes muebles que componen el patrimonio
 ESTADO DE CAMPECHE
 Del 1 de enero al 31 de diciembre de 2022
 INSTITUTO CAMPECHANO



Código	Descripción del Bien Mueble	Valor en libros
5111000099-1054	MUEBLES DE OFICINA Y ESTANTERIA	\$1.00
5111000099-1056	MUEBLES DE OFICINA Y ESTANTERIA	\$1.00
5111000099-1057	MUEBLES DE OFICINA Y ESTANTERIA	\$1.00
5111000099-1060	MUEBLES DE OFICINA Y ESTANTERIA	\$1.00
5111000099-1061	MUEBLES DE OFICINA Y ESTANTERIA	\$1.00
5111000099-1062	MUEBLES DE OFICINA Y ESTANTERIA	\$1.00
5111000099-1063	MUEBLES DE OFICINA Y ESTANTERIA	\$1.00
5111000099-1064	MUEBLES DE OFICINA Y ESTANTERIA	\$1.00
5111000099-1065	MUEBLES DE OFICINA Y ESTANTERIA	\$1.00
5111000099-1066	MUEBLES DE OFICINA Y ESTANTERIA	\$1.00
5111000099-1067	MUEBLES DE OFICINA Y ESTANTERIA	\$1.00
5111000099-1068	MUEBLES DE OFICINA Y ESTANTERIA	\$1.00
5111000099-1070	MUEBLES DE OFICINA Y ESTANTERIA	\$1.00
5111000099-1071	MUEBLES DE OFICINA Y ESTANTERIA	\$1.00
5111000099-1072	MUEBLES DE OFICINA Y ESTANTERIA	\$1.00
5111000099-1075	MUEBLES DE OFICINA Y ESTANTERIA	\$1.00
5111000099-1076	MUEBLES DE OFICINA Y ESTANTERIA	\$1.00
5111000099-1077	MUEBLES DE OFICINA Y ESTANTERIA	\$1.00
5111000099-1078	MUEBLES DE OFICINA Y ESTANTERIA	\$1.00
5111000099-1079	MUEBLES DE OFICINA Y ESTANTERIA	\$1.00
5111000099-1080	MUEBLES DE OFICINA Y ESTANTERIA	\$1.00
5111000099-1081	MUEBLES DE OFICINA Y ESTANTERIA	\$1.00
5111000099-1082	MUEBLES DE OFICINA Y ESTANTERIA	\$1.00
5111000099-1083	MUEBLES DE OFICINA Y ESTANTERIA	\$1.00
5111000099-1084	MUEBLES DE OFICINA Y ESTANTERIA	\$1.00
5111000099-1085	MUEBLES DE OFICINA Y ESTANTERIA	\$1.00
5111000099-1086	MUEBLES DE OFICINA Y ESTANTERIA	\$1.00
5111000099-1087	MUEBLES DE OFICINA Y ESTANTERIA	\$1.00
5111000099-1088	MUEBLES DE OFICINA Y ESTANTERIA	\$1.00
5111000099-1089	MUEBLES DE OFICINA Y ESTANTERIA	\$1.00
5111000099-1091	MUEBLES DE OFICINA Y ESTANTERIA	\$1.00
5111000099-1092	MUEBLES DE OFICINA Y ESTANTERIA	\$1.00
5111000099-1093	MUEBLES DE OFICINA Y ESTANTERIA	\$1.00
5111000099-1094	MUEBLES DE OFICINA Y ESTANTERIA	\$1.00
5111000099-1095	MUEBLES DE OFICINA Y ESTANTERIA	\$1.00
5111000099-1096	MUEBLES DE OFICINA Y ESTANTERIA	\$1.00
5111000099-1097	MUEBLES DE OFICINA Y ESTANTERIA	\$1.00
5111000099-1098	MUEBLES DE OFICINA Y ESTANTERIA	\$1.00
5111000099-1099	MUEBLES DE OFICINA Y ESTANTERIA	\$1.00
5111000099-1100	MUEBLES DE OFICINA Y ESTANTERIA	\$1.00
5111000099-1101	MUEBLES DE OFICINA Y ESTANTERIA	\$1.00
5111000099-1102	MUEBLES DE OFICINA Y ESTANTERIA	\$1.00
5111000099-1103	MUEBLES DE OFICINA Y ESTANTERIA	\$1.00
5111000099-1104	MUEBLES DE OFICINA Y ESTANTERIA	\$1.00
5111000099-1105	MUEBLES DE OFICINA Y ESTANTERIA	\$1.00
5111000099-1106	MUEBLES DE OFICINA Y ESTANTERIA	\$1.00
5111000099-1107	MUEBLES DE OFICINA Y ESTANTERIA	\$1.00
5111000099-1108	MUEBLES DE OFICINA Y ESTANTERIA	\$1.00
5111000099-1109	MUEBLES DE OFICINA Y ESTANTERIA	\$1.00
5111000099-1118	MUEBLES DE OFICINA Y ESTANTERIA	\$1.00
5111000099-1131	MUEBLES DE OFICINA Y ESTANTERIA	\$1.00
5111000099-1166	MUEBLES DE OFICINA Y ESTANTERIA	\$1.00
5111000099-1167	MUEBLES DE OFICINA Y ESTANTERIA	\$1.00
5111000099-1177	MUEBLES DE OFICINA Y ESTANTERIA	\$1.00



Ente Público:

Cuenta Pública 2022
 Relación de bienes muebles que componen el patrimonio
 ESTADO DE CAMPECHE
 Del 1 de enero al 31 de diciembre de 2022
 INSTITUTO CAMPECHANO



Código	Descripción del Bien Mueble	Valor en libros
5111000099-1178	MUEBLES DE OFICINA Y ESTANTERIA	\$1.00
5111000099-1179	MUEBLES DE OFICINA Y ESTANTERIA	\$1.00
5111000099-1180	MUEBLES DE OFICINA Y ESTANTERIA	\$1.00
5111000099-1181	MUEBLES DE OFICINA Y ESTANTERIA	\$1.00
5111000099-1182	MUEBLES DE OFICINA Y ESTANTERIA	\$1.00
5111000099-1183	MUEBLES DE OFICINA Y ESTANTERIA	\$1.00
5111000099-1184	MUEBLES DE OFICINA Y ESTANTERIA	\$1.00
5111000099-1185	MUEBLES DE OFICINA Y ESTANTERIA	\$1.00
5111000099-1186	MUEBLES DE OFICINA Y ESTANTERIA	\$1.00
5111000099-1187	MUEBLES DE OFICINA Y ESTANTERIA	\$1.00
5111000099-1188	MUEBLES DE OFICINA Y ESTANTERIA	\$1.00
5111000099-1189	MUEBLES DE OFICINA Y ESTANTERIA	\$1.00
5111000099-1190	MUEBLES DE OFICINA Y ESTANTERIA	\$1.00
5111000099-1191	MUEBLES DE OFICINA Y ESTANTERIA	\$1.00
5111000099-1194	MUEBLES DE OFICINA Y ESTANTERIA	\$1.00
5111000099-1195	MUEBLES DE OFICINA Y ESTANTERIA	\$1.00
5111000099-1196	MUEBLES DE OFICINA Y ESTANTERIA	\$1.00
5111000099-1197	MUEBLES DE OFICINA Y ESTANTERIA	\$1.00
5111000099-1198	MUEBLES DE OFICINA Y ESTANTERIA	\$1.00
5111000099-1199	MUEBLES DE OFICINA Y ESTANTERIA	\$1.00
5111000099-1200	MUEBLES DE OFICINA Y ESTANTERIA	\$1.00
5111000099-1201	MUEBLES DE OFICINA Y ESTANTERIA	\$1.00
5111000099-1202	MUEBLES DE OFICINA Y ESTANTERIA	\$1.00
5111000099-1203	MUEBLES DE OFICINA Y ESTANTERIA	\$1.00
5111000099-1204	MUEBLES DE OFICINA Y ESTANTERIA	\$1.00
5111000099-1205	MUEBLES DE OFICINA Y ESTANTERIA	\$1.00
5111000099-1206	MUEBLES DE OFICINA Y ESTANTERIA	\$1.00
5111000099-1207	MUEBLES DE OFICINA Y ESTANTERIA	\$1.00
5111000099-1208	MUEBLES DE OFICINA Y ESTANTERIA	\$1.00
5111000099-1209	MUEBLES DE OFICINA Y ESTANTERIA	\$1.00
5111000099-1210	MUEBLES DE OFICINA Y ESTANTERIA	\$1.00
5111000099-1211	MUEBLES DE OFICINA Y ESTANTERIA	\$1.00
5111000099-1212	MUEBLES DE OFICINA Y ESTANTERIA	\$1.00
5111000099-1213	MUEBLES DE OFICINA Y ESTANTERIA	\$1.00
5111000099-1214	MUEBLES DE OFICINA Y ESTANTERIA	\$1.00
5111000099-1215	MUEBLES DE OFICINA Y ESTANTERIA	\$1.00
5111000099-1216	MUEBLES DE OFICINA Y ESTANTERIA	\$1.00
5111000099-1217	MUEBLES DE OFICINA Y ESTANTERIA	\$1.00
5111000099-1218	MUEBLES DE OFICINA Y ESTANTERIA	\$1.00
5111000099-1219	MUEBLES DE OFICINA Y ESTANTERIA	\$1.00
5111000099-1220	MUEBLES DE OFICINA Y ESTANTERIA	\$1.00
5111000099-1221	MUEBLES DE OFICINA Y ESTANTERIA	\$1.00
5111000099-1222	MUEBLES DE OFICINA Y ESTANTERIA	\$1.00
5111000099-1223	MUEBLES DE OFICINA Y ESTANTERIA	\$1.00
5111000099-1224	MUEBLES DE OFICINA Y ESTANTERIA	\$1.00
5111000099-1225	MUEBLES DE OFICINA Y ESTANTERIA	\$1.00
5111000099-1226	MUEBLES DE OFICINA Y ESTANTERIA	\$1.00
5111000099-1227	MUEBLES DE OFICINA Y ESTANTERIA	\$1.00
5111000099-1228	MUEBLES DE OFICINA Y ESTANTERIA	\$1.00
5111000099-1229	MUEBLES DE OFICINA Y ESTANTERIA	\$1.00
5111000099-1230	MUEBLES DE OFICINA Y ESTANTERIA	\$1.00
5111000099-1231	MUEBLES DE OFICINA Y ESTANTERIA	\$1.00
5111000099-1236	MUEBLES DE OFICINA Y ESTANTERIA	\$1.00
5111000099-1238	MUEBLES DE OFICINA Y ESTANTERIA	\$1.00



Ente Público:

Cuenta Pública 2022
 Relación de bienes muebles que componen el patrimonio
 ESTADO DE CAMPECHE
 Del 1 de enero al 31 de diciembre de 2022
 INSTITUTO CAMPECHANO



Código	Descripción del Bien Mueble	Valor en libros
5111000099-1239	MUEBLES DE OFICINA Y ESTANTERIA	\$1.00
5111000099-1240	MUEBLES DE OFICINA Y ESTANTERIA	\$1.00
5111000099-1241	MUEBLES DE OFICINA Y ESTANTERIA	\$1.00
5111000099-1242	MUEBLES DE OFICINA Y ESTANTERIA	\$1.00
5111000099-1243	MUEBLES DE OFICINA Y ESTANTERIA	\$1.00
5111000099-1244	MUEBLES DE OFICINA Y ESTANTERIA	\$1.00
5111000099-1245	MUEBLES DE OFICINA Y ESTANTERIA	\$1.00
5111000099-1246	MUEBLES DE OFICINA Y ESTANTERIA	\$1.00
5111000099-1247	MUEBLES DE OFICINA Y ESTANTERIA	\$1.00
5111000099-1248	MUEBLES DE OFICINA Y ESTANTERIA	\$1.00
5111000099-1249	MUEBLES DE OFICINA Y ESTANTERIA	\$1.00
5111000099-1250	MUEBLES DE OFICINA Y ESTANTERIA	\$1.00
5111000099-1251	MUEBLES DE OFICINA Y ESTANTERIA	\$1.00
5111000099-1252	MUEBLES DE OFICINA Y ESTANTERIA	\$1.00
5111000099-1253	MUEBLES DE OFICINA Y ESTANTERIA	\$1.00
5111000099-1254	MUEBLES DE OFICINA Y ESTANTERIA	\$1.00
5111000099-1255	MUEBLES DE OFICINA Y ESTANTERIA	\$1.00
5111000099-1256	MUEBLES DE OFICINA Y ESTANTERIA	\$1.00
5111000099-1257	MUEBLES DE OFICINA Y ESTANTERIA	\$1.00
5111000099-1258	MUEBLES DE OFICINA Y ESTANTERIA	\$1.00
5111000099-1259	MUEBLES DE OFICINA Y ESTANTERIA	\$1.00
5111000099-1260	MUEBLES DE OFICINA Y ESTANTERIA	\$1.00
5111000099-1261	MUEBLES DE OFICINA Y ESTANTERIA	\$1.00
5111000099-1262	MUEBLES DE OFICINA Y ESTANTERIA	\$1.00
5111000099-1263	MUEBLES DE OFICINA Y ESTANTERIA	\$1.00
5111000099-1264	MUEBLES DE OFICINA Y ESTANTERIA	\$1.00
5111000099-1265	MUEBLES DE OFICINA Y ESTANTERIA	\$1.00
5111000099-1266	MUEBLES DE OFICINA Y ESTANTERIA	\$1.00
5111000099-1267	MUEBLES DE OFICINA Y ESTANTERIA	\$1.00
5111000099-1268	MUEBLES DE OFICINA Y ESTANTERIA	\$1.00
5111000099-1269	MUEBLES DE OFICINA Y ESTANTERIA	\$1.00
5111000099-1270	MUEBLES DE OFICINA Y ESTANTERIA	\$1.00
5111000099-1271	MUEBLES DE OFICINA Y ESTANTERIA	\$1.00
5111000099-1272	MUEBLES DE OFICINA Y ESTANTERIA	\$1.00
5111000099-1273	MUEBLES DE OFICINA Y ESTANTERIA	\$1.00
5111000099-1274	MUEBLES DE OFICINA Y ESTANTERIA	\$1.00
5111000099-1275	MUEBLES DE OFICINA Y ESTANTERIA	\$1.00
5111000099-1276	MUEBLES DE OFICINA Y ESTANTERIA	\$1.00
5111000099-1277	MUEBLES DE OFICINA Y ESTANTERIA	\$1.00
5111000099-1278	MUEBLES DE OFICINA Y ESTANTERIA	\$1.00
5111000099-1279	MUEBLES DE OFICINA Y ESTANTERIA	\$1.00
5111000099-1280	MUEBLES DE OFICINA Y ESTANTERIA	\$1.00
5111000099-1281	MUEBLES DE OFICINA Y ESTANTERIA	\$1.00
5111000099-1282	MUEBLES DE OFICINA Y ESTANTERIA	\$1.00
5111000099-1283	MUEBLES DE OFICINA Y ESTANTERIA	\$1.00
5111000099-1284	MUEBLES DE OFICINA Y ESTANTERIA	\$1.00
5111000099-1285	MUEBLES DE OFICINA Y ESTANTERIA	\$1.00
5111000099-1286	MUEBLES DE OFICINA Y ESTANTERIA	\$1.00
5111000099-1287	MUEBLES DE OFICINA Y ESTANTERIA	\$1.00
5111000099-1288	MUEBLES DE OFICINA Y ESTANTERIA	\$1.00
5111000099-1289	MUEBLES DE OFICINA Y ESTANTERIA	\$1.00
5111000099-1290	MUEBLES DE OFICINA Y ESTANTERIA	\$1.00
5111000099-1291	MUEBLES DE OFICINA Y ESTANTERIA	\$1.00
5111000099-1292	MUEBLES DE OFICINA Y ESTANTERIA	\$1.00



Ente Público:

Cuenta Pública 2022
 Relación de bienes muebles que componen el patrimonio
 ESTADO DE CAMPECHE
 Del 1 de enero al 31 de diciembre de 2022
 INSTITUTO CAMPECHANO



Código	Descripción del Bien Mueble	Valor en libros
5111000099-1293	MUEBLES DE OFICINA Y ESTANTERIA	\$1.00
5111000099-1294	MUEBLES DE OFICINA Y ESTANTERIA	\$1.00
5111000099-1295	MUEBLES DE OFICINA Y ESTANTERIA	\$1.00
5111000099-1297	MUEBLES DE OFICINA Y ESTANTERIA	\$1.00
5111000099-1298	MUEBLES DE OFICINA Y ESTANTERIA	\$1.00
5111000099-1299	MUEBLES DE OFICINA Y ESTANTERIA	\$1.00
5111000099-1300	MUEBLES DE OFICINA Y ESTANTERIA	\$1.00
5111000099-1301	MUEBLES DE OFICINA Y ESTANTERIA	\$1.00
5111000099-1302	MUEBLES DE OFICINA Y ESTANTERIA	\$1.00
5111000099-1303	MUEBLES DE OFICINA Y ESTANTERIA	\$1.00
5111000099-1304	MUEBLES DE OFICINA Y ESTANTERIA	\$1.00
5111000099-1305	MUEBLES DE OFICINA Y ESTANTERIA	\$1.00
5111000099-1306	MUEBLES DE OFICINA Y ESTANTERIA	\$1.00
5111000099-1307	MUEBLES DE OFICINA Y ESTANTERIA	\$1.00
5111000099-1308	MUEBLES DE OFICINA Y ESTANTERIA	\$1.00
5111000099-1309	MUEBLES DE OFICINA Y ESTANTERIA	\$1.00
5111000099-1310	MUEBLES DE OFICINA Y ESTANTERIA	\$1.00
5111000099-1311	MUEBLES DE OFICINA Y ESTANTERIA	\$1.00
5111000099-1312	MUEBLES DE OFICINA Y ESTANTERIA	\$1.00
5111000099-1313	MUEBLES DE OFICINA Y ESTANTERIA	\$1.00
5111000099-1314	MUEBLES DE OFICINA Y ESTANTERIA	\$1.00
5111000099-1315	MUEBLES DE OFICINA Y ESTANTERIA	\$1.00
5111000099-1316	MUEBLES DE OFICINA Y ESTANTERIA	\$1.00
5111000099-1317	MUEBLES DE OFICINA Y ESTANTERIA	\$1.00
5111000099-1318	MUEBLES DE OFICINA Y ESTANTERIA	\$1.00
5111000099-1319	MUEBLES DE OFICINA Y ESTANTERIA	\$1.00
5111000099-1320	MUEBLES DE OFICINA Y ESTANTERIA	\$1.00
5111000099-1321	MUEBLES DE OFICINA Y ESTANTERIA	\$1.00
5111000099-1322	MUEBLES DE OFICINA Y ESTANTERIA	\$1.00
5111000099-1323	MUEBLES DE OFICINA Y ESTANTERIA	\$1.00
5111000099-1324	MUEBLES DE OFICINA Y ESTANTERIA	\$1.00
5111000099-1325	MUEBLES DE OFICINA Y ESTANTERIA	\$1.00
5111000099-1326	MUEBLES DE OFICINA Y ESTANTERIA	\$1.00
5111000099-1327	MUEBLES DE OFICINA Y ESTANTERIA	\$1.00
5111000099-1328	MUEBLES DE OFICINA Y ESTANTERIA	\$1.00
5111000099-1329	MUEBLES DE OFICINA Y ESTANTERIA	\$1.00
5111000099-1330	MUEBLES DE OFICINA Y ESTANTERIA	\$1.00
5111000099-1331	MUEBLES DE OFICINA Y ESTANTERIA	\$1.00
5111000099-1332	MUEBLES DE OFICINA Y ESTANTERIA	\$1.00
5111000099-1333	MUEBLES DE OFICINA Y ESTANTERIA	\$1.00
5111000099-1334	MUEBLES DE OFICINA Y ESTANTERIA	\$1.00
5111000099-1335	MUEBLES DE OFICINA Y ESTANTERIA	\$1.00
5111000099-1336	MUEBLES DE OFICINA Y ESTANTERIA	\$1.00
5111000099-1337	MUEBLES DE OFICINA Y ESTANTERIA	\$1.00
5111000099-1338	MUEBLES DE OFICINA Y ESTANTERIA	\$1.00
5111000099-1339	MUEBLES DE OFICINA Y ESTANTERIA	\$1.00
5111000099-1340	MUEBLES DE OFICINA Y ESTANTERIA	\$1.00
5111000099-1341	MUEBLES DE OFICINA Y ESTANTERIA	\$1.00
5111000099-1342	MUEBLES DE OFICINA Y ESTANTERIA	\$1.00
5111000099-1343	MUEBLES DE OFICINA Y ESTANTERIA	\$1.00
5111000099-1344	MUEBLES DE OFICINA Y ESTANTERIA	\$1.00
5111000099-1345	MUEBLES DE OFICINA Y ESTANTERIA	\$1.00
5111000099-1346	MUEBLES DE OFICINA Y ESTANTERIA	\$1.00
5111000099-1347	MUEBLES DE OFICINA Y ESTANTERIA	\$1.00



Ente Público:

Cuenta Pública 2022
 Relación de bienes muebles que componen el patrimonio
 ESTADO DE CAMPECHE
 Del 1 de enero al 31 de diciembre de 2022
 INSTITUTO CAMPECHANO



Código	Descripción del Bien Mueble	Valor en libros
5111000099-1348	MUEBLES DE OFICINA Y ESTANTERIA	\$1.00
5111000099-1349	MUEBLES DE OFICINA Y ESTANTERIA	\$1.00
5111000099-1350	MUEBLES DE OFICINA Y ESTANTERIA	\$1.00
5111000099-1351	MUEBLES DE OFICINA Y ESTANTERIA	\$1.00
5111000099-1352	MUEBLES DE OFICINA Y ESTANTERIA	\$1.00
5111000099-1353	MUEBLES DE OFICINA Y ESTANTERIA	\$1.00
5111000099-1354	MUEBLES DE OFICINA Y ESTANTERIA	\$1.00
5111000099-1355	MUEBLES DE OFICINA Y ESTANTERIA	\$1.00
5111000099-1356	MUEBLES DE OFICINA Y ESTANTERIA	\$1.00
5111000099-1357	MUEBLES DE OFICINA Y ESTANTERIA	\$1.00
5111000099-1358	MUEBLES DE OFICINA Y ESTANTERIA	\$1.00
5111000099-1359	MUEBLES DE OFICINA Y ESTANTERIA	\$1.00
5111000099-1360	MUEBLES DE OFICINA Y ESTANTERIA	\$1.00
5111000099-1361	MUEBLES DE OFICINA Y ESTANTERIA	\$1.00
5111000099-1362	MUEBLES DE OFICINA Y ESTANTERIA	\$1.00
5111000099-1363	MUEBLES DE OFICINA Y ESTANTERIA	\$1.00
5111000099-1364	MUEBLES DE OFICINA Y ESTANTERIA	\$1.00
5111000099-1365	MUEBLES DE OFICINA Y ESTANTERIA	\$1.00
5111000099-1366	MUEBLES DE OFICINA Y ESTANTERIA	\$1.00
5111000099-1367	MUEBLES DE OFICINA Y ESTANTERIA	\$1.00
5111000099-1368	MUEBLES DE OFICINA Y ESTANTERIA	\$1.00
5111000099-1369	MUEBLES DE OFICINA Y ESTANTERIA	\$1.00
5111000099-1370	MUEBLES DE OFICINA Y ESTANTERIA	\$1.00
5111000099-1371	MUEBLES DE OFICINA Y ESTANTERIA	\$1.00
5111000099-1372	MUEBLES DE OFICINA Y ESTANTERIA	\$1.00
5111000099-1373	MUEBLES DE OFICINA Y ESTANTERIA	\$1.00
5111000099-1374	MUEBLES DE OFICINA Y ESTANTERIA	\$1.00
5111000099-1375	MUEBLES DE OFICINA Y ESTANTERIA	\$1.00
5111000099-1376	MUEBLES DE OFICINA Y ESTANTERIA	\$1.00
5111000099-1377	MUEBLES DE OFICINA Y ESTANTERIA	\$1.00
5111000099-1378	MUEBLES DE OFICINA Y ESTANTERIA	\$1.00
5111000099-1379	MUEBLES DE OFICINA Y ESTANTERIA	\$1.00
5111000099-1380	MUEBLES DE OFICINA Y ESTANTERIA	\$1.00
5111000099-1381	MUEBLES DE OFICINA Y ESTANTERIA	\$1.00
5111000099-1382	MUEBLES DE OFICINA Y ESTANTERIA	\$1.00
5111000099-1383	MUEBLES DE OFICINA Y ESTANTERIA	\$1.00
5111000099-1384	MUEBLES DE OFICINA Y ESTANTERIA	\$1.00
5111000099-1385	MUEBLES DE OFICINA Y ESTANTERIA	\$1.00
5111000099-1386	MUEBLES DE OFICINA Y ESTANTERIA	\$1.00
5111000099-1387	MUEBLES DE OFICINA Y ESTANTERIA	\$1.00
5111000099-1388	MUEBLES DE OFICINA Y ESTANTERIA	\$1.00
5111000099-1389	MUEBLES DE OFICINA Y ESTANTERIA	\$1.00
5111000099-1390	MUEBLES DE OFICINA Y ESTANTERIA	\$1.00
5111000099-1391	MUEBLES DE OFICINA Y ESTANTERIA	\$1.00
5111000099-1392	MUEBLES DE OFICINA Y ESTANTERIA	\$1.00
5111000099-1393	MUEBLES DE OFICINA Y ESTANTERIA	\$1.00
5111000099-1394	MUEBLES DE OFICINA Y ESTANTERIA	\$1.00
5111000099-1395	MUEBLES DE OFICINA Y ESTANTERIA	\$1.00
5111000099-1396	MUEBLES DE OFICINA Y ESTANTERIA	\$1.00
5111000099-1397	MUEBLES DE OFICINA Y ESTANTERIA	\$1.00
5111000099-1398	MUEBLES DE OFICINA Y ESTANTERIA	\$1.00
5111000099-1399	MUEBLES DE OFICINA Y ESTANTERIA	\$1.00
5111000099-1400	MUEBLES DE OFICINA Y ESTANTERIA	\$1.00
5111000099-1401	MUEBLES DE OFICINA Y ESTANTERIA	\$1.00



Ente Público:

Cuenta Pública 2022
 Relación de bienes muebles que componen el patrimonio
 ESTADO DE CAMPECHE
 Del 1 de enero al 31 de diciembre de 2022
 INSTITUTO CAMPECHANO



Código	Descripción del Bien Mueble	Valor en libros
5111000099-1402	MUEBLES DE OFICINA Y ESTANTERIA	\$1.00
5111000099-1403	MUEBLES DE OFICINA Y ESTANTERIA	\$1.00
5111000099-1404	MUEBLES DE OFICINA Y ESTANTERIA	\$1.00
5111000099-1405	MUEBLES DE OFICINA Y ESTANTERIA	\$1.00
5111000099-1406	MUEBLES DE OFICINA Y ESTANTERIA	\$1.00
5111000099-1407	MUEBLES DE OFICINA Y ESTANTERIA	\$1.00
5111000099-1408	MUEBLES DE OFICINA Y ESTANTERIA	\$1.00
5111000099-1409	MUEBLES DE OFICINA Y ESTANTERIA	\$1.00
5111000099-1410	MUEBLES DE OFICINA Y ESTANTERIA	\$1.00
5111000099-1411	MUEBLES DE OFICINA Y ESTANTERIA	\$1.00
5111000099-1412	MUEBLES DE OFICINA Y ESTANTERIA	\$1.00
5111000099-1413	MUEBLES DE OFICINA Y ESTANTERIA	\$1.00
5111000099-1414	MUEBLES DE OFICINA Y ESTANTERIA	\$1.00
5111000099-1415	MUEBLES DE OFICINA Y ESTANTERIA	\$1.00
5111000099-1416	MUEBLES DE OFICINA Y ESTANTERIA	\$1.00
5111000099-1417	MUEBLES DE OFICINA Y ESTANTERIA	\$1.00
5111000099-1418	MUEBLES DE OFICINA Y ESTANTERIA	\$1.00
5111000099-1419	MUEBLES DE OFICINA Y ESTANTERIA	\$1.00
5111000099-1420	MUEBLES DE OFICINA Y ESTANTERIA	\$1.00
5111000099-1421	MUEBLES DE OFICINA Y ESTANTERIA	\$1.00
5111000099-1422	MUEBLES DE OFICINA Y ESTANTERIA	\$1.00
5111000099-1423	MUEBLES DE OFICINA Y ESTANTERIA	\$1.00
5111000099-1424	MUEBLES DE OFICINA Y ESTANTERIA	\$1.00
5111000099-1425	MUEBLES DE OFICINA Y ESTANTERIA	\$1.00
5111000099-1426	MUEBLES DE OFICINA Y ESTANTERIA	\$1.00
5111000099-1427	MUEBLES DE OFICINA Y ESTANTERIA	\$1.00
5111000099-1428	MUEBLES DE OFICINA Y ESTANTERIA	\$1.00
5111000099-1429	MUEBLES DE OFICINA Y ESTANTERIA	\$1.00
5111000099-1430	MUEBLES DE OFICINA Y ESTANTERIA	\$1.00
5111000099-1431	MUEBLES DE OFICINA Y ESTANTERIA	\$1.00
5111000099-1432	MUEBLES DE OFICINA Y ESTANTERIA	\$1.00
5111000099-1433	MUEBLES DE OFICINA Y ESTANTERIA	\$1.00
5111000099-1434	MUEBLES DE OFICINA Y ESTANTERIA	\$1.00
5111000099-1435	MUEBLES DE OFICINA Y ESTANTERIA	\$1.00
5111000099-1436	MUEBLES DE OFICINA Y ESTANTERIA	\$1.00
5111000099-1437	MUEBLES DE OFICINA Y ESTANTERIA	\$1.00
5111000099-1438	MUEBLES DE OFICINA Y ESTANTERIA	\$1.00
5111000099-1439	MUEBLES DE OFICINA Y ESTANTERIA	\$1.00
5111000099-1440	MUEBLES DE OFICINA Y ESTANTERIA	\$1.00
5111000099-1441	MUEBLES DE OFICINA Y ESTANTERIA	\$1.00
5111000099-1442	MUEBLES DE OFICINA Y ESTANTERIA	\$1.00
5111000099-1443	MUEBLES DE OFICINA Y ESTANTERIA	\$1.00
5111000099-1444	MUEBLES DE OFICINA Y ESTANTERIA	\$1.00
5111000099-1445	MUEBLES DE OFICINA Y ESTANTERIA	\$1.00
5111000099-1446	MUEBLES DE OFICINA Y ESTANTERIA	\$1.00
5111000099-1447	MUEBLES DE OFICINA Y ESTANTERIA	\$1.00
5111000099-1448	MUEBLES DE OFICINA Y ESTANTERIA	\$1.00
5111000099-1449	MUEBLES DE OFICINA Y ESTANTERIA	\$1.00
5111000099-1450	MUEBLES DE OFICINA Y ESTANTERIA	\$1.00
5111000099-1451	MUEBLES DE OFICINA Y ESTANTERIA	\$1.00
5111000099-1452	MUEBLES DE OFICINA Y ESTANTERIA	\$1.00
5111000099-1453	MUEBLES DE OFICINA Y ESTANTERIA	\$1.00
5111000099-1454	MUEBLES DE OFICINA Y ESTANTERIA	\$1.00
5111000099-1455	MUEBLES DE OFICINA Y ESTANTERIA	\$1.00



Ente Público:

Cuenta Pública 2022
 Relación de bienes muebles que componen el patrimonio
 ESTADO DE CAMPECHE
 Del 1 de enero al 31 de diciembre de 2022
 INSTITUTO CAMPECHANO



Código	Descripción del Bien Mueble	Valor en libros
5111000099-1456	MUEBLES DE OFICINA Y ESTANTERIA	\$1.00
5111000099-1457	MUEBLES DE OFICINA Y ESTANTERIA	\$1.00
5111000099-1458	MUEBLES DE OFICINA Y ESTANTERIA	\$1.00
5111000099-1459	MUEBLES DE OFICINA Y ESTANTERIA	\$1.00
5111000099-1460	MUEBLES DE OFICINA Y ESTANTERIA	\$1.00
5111000099-1461	MUEBLES DE OFICINA Y ESTANTERIA	\$1.00
5111000099-1462	MUEBLES DE OFICINA Y ESTANTERIA	\$1.00
5111000099-1463	MUEBLES DE OFICINA Y ESTANTERIA	\$1.00
5111000099-1464	MUEBLES DE OFICINA Y ESTANTERIA	\$1.00
5111000099-1465	MUEBLES DE OFICINA Y ESTANTERIA	\$1.00
5111000099-1466	MUEBLES DE OFICINA Y ESTANTERIA	\$1.00
5111000099-1467	MUEBLES DE OFICINA Y ESTANTERIA	\$1.00
5111000099-1468	MUEBLES DE OFICINA Y ESTANTERIA	\$1.00
5111000099-1469	MUEBLES DE OFICINA Y ESTANTERIA	\$1.00
5111000099-1470	MUEBLES DE OFICINA Y ESTANTERIA	\$1.00
5111000099-1471	MUEBLES DE OFICINA Y ESTANTERIA	\$1.00
5111000099-1473	MUEBLES DE OFICINA Y ESTANTERIA	\$1.00
5111000099-1474	MUEBLES DE OFICINA Y ESTANTERIA	\$1.00
5111000099-1475	MUEBLES DE OFICINA Y ESTANTERIA	\$1.00
5111000099-1476	MUEBLES DE OFICINA Y ESTANTERIA	\$1.00
5111000099-1477	MUEBLES DE OFICINA Y ESTANTERIA	\$1.00
5111000099-1478	MUEBLES DE OFICINA Y ESTANTERIA	\$1.00
5111000099-1479	MUEBLES DE OFICINA Y ESTANTERIA	\$1.00
5111000099-1480	MUEBLES DE OFICINA Y ESTANTERIA	\$1.00
5111000099-1481	MUEBLES DE OFICINA Y ESTANTERIA	\$1.00
5111000099-1482	MUEBLES DE OFICINA Y ESTANTERIA	\$1.00
5111000099-1483	MUEBLES DE OFICINA Y ESTANTERIA	\$1.00
5111000099-1484	MUEBLES DE OFICINA Y ESTANTERIA	\$1.00
5111000099-1485	MUEBLES DE OFICINA Y ESTANTERIA	\$1.00
5111000099-1486	MUEBLES DE OFICINA Y ESTANTERIA	\$1.00
5111000099-1487	MUEBLES DE OFICINA Y ESTANTERIA	\$1.00
5111000099-1488	MUEBLES DE OFICINA Y ESTANTERIA	\$1.00
5111000099-1489	MUEBLES DE OFICINA Y ESTANTERIA	\$1.00
5111000099-1490	MUEBLES DE OFICINA Y ESTANTERIA	\$1.00
5111000099-1491	MUEBLES DE OFICINA Y ESTANTERIA	\$1.00
5111000099-1492	MUEBLES DE OFICINA Y ESTANTERIA	\$1.00
5111000099-1493	MUEBLES DE OFICINA Y ESTANTERIA	\$1.00
5111000099-1494	MUEBLES DE OFICINA Y ESTANTERIA	\$1.00
5111000099-1495	MUEBLES DE OFICINA Y ESTANTERIA	\$1.00
5111000099-1496	MUEBLES DE OFICINA Y ESTANTERIA	\$1.00
5111000099-1497	MUEBLES DE OFICINA Y ESTANTERIA	\$1.00
5111000099-1498	MUEBLES DE OFICINA Y ESTANTERIA	\$1.00
5111000099-1499	MUEBLES DE OFICINA Y ESTANTERIA	\$1.00
5111000099-1500	MUEBLES DE OFICINA Y ESTANTERIA	\$1.00
5111000099-1501	MUEBLES DE OFICINA Y ESTANTERIA	\$1.00
5111000099-1502	MUEBLES DE OFICINA Y ESTANTERIA	\$1.00
5111000099-1503	MUEBLES DE OFICINA Y ESTANTERIA	\$1.00
5111000099-1504	MUEBLES DE OFICINA Y ESTANTERIA	\$1.00
5111000099-1505	MUEBLES DE OFICINA Y ESTANTERIA	\$1.00
5111000099-1506	MUEBLES DE OFICINA Y ESTANTERIA	\$1.00
5111000099-1507	MUEBLES DE OFICINA Y ESTANTERIA	\$1.00
5111000099-1508	MUEBLES DE OFICINA Y ESTANTERIA	\$1.00
5111000099-1509	MUEBLES DE OFICINA Y ESTANTERIA	\$1.00
5111000099-1510	MUEBLES DE OFICINA Y ESTANTERIA	\$1.00



Ente Público:

Cuenta Pública 2022
 Relación de bienes muebles que componen el patrimonio
 ESTADO DE CAMPECHE
 Del 1 de enero al 31 de diciembre de 2022
 INSTITUTO CAMPECHANO



Código	Descripción del Bien Mueble	Valor en libros
5111000099-1511	MUEBLES DE OFICINA Y ESTANTERIA	\$1.00
5111000099-1512	MUEBLES DE OFICINA Y ESTANTERIA	\$1.00
5111000099-1513	MUEBLES DE OFICINA Y ESTANTERIA	\$1.00
5111000099-1514	MUEBLES DE OFICINA Y ESTANTERIA	\$1.00
5111000099-1515	MUEBLES DE OFICINA Y ESTANTERIA	\$1.00
5111000099-1516	MUEBLES DE OFICINA Y ESTANTERIA	\$1.00
5111000099-1517	MUEBLES DE OFICINA Y ESTANTERIA	\$1.00
5111000099-1518	MUEBLES DE OFICINA Y ESTANTERIA	\$1.00
5111000099-1519	MUEBLES DE OFICINA Y ESTANTERIA	\$1.00
5111000099-1520	MUEBLES DE OFICINA Y ESTANTERIA	\$1.00
5111000099-1521	MUEBLES DE OFICINA Y ESTANTERIA	\$1.00
5111000099-1522	MUEBLES DE OFICINA Y ESTANTERIA	\$1.00
5111000099-1523	MUEBLES DE OFICINA Y ESTANTERIA	\$1.00
5111000099-1524	MUEBLES DE OFICINA Y ESTANTERIA	\$1.00
5111000099-1525	MUEBLES DE OFICINA Y ESTANTERIA	\$1.00
5111000099-1526	MUEBLES DE OFICINA Y ESTANTERIA	\$1.00
5111000099-1527	MUEBLES DE OFICINA Y ESTANTERIA	\$1.00
5111000099-1528	MUEBLES DE OFICINA Y ESTANTERIA	\$1.00
5111000099-1529	MUEBLES DE OFICINA Y ESTANTERIA	\$1.00
5111000099-1530	MUEBLES DE OFICINA Y ESTANTERIA	\$1.00
5111000099-1531	MUEBLES DE OFICINA Y ESTANTERIA	\$1.00
5111000099-1532	MUEBLES DE OFICINA Y ESTANTERIA	\$1.00
5111000099-1533	MUEBLES DE OFICINA Y ESTANTERIA	\$1.00
5111000099-1534	MUEBLES DE OFICINA Y ESTANTERIA	\$1.00
5111000099-1535	MUEBLES DE OFICINA Y ESTANTERIA	\$1.00
5111000099-1536	MUEBLES DE OFICINA Y ESTANTERIA	\$1.00
5111000099-1537	MUEBLES DE OFICINA Y ESTANTERIA	\$1.00
5111000099-1538	MUEBLES DE OFICINA Y ESTANTERIA	\$1.00
5111000099-1539	MUEBLES DE OFICINA Y ESTANTERIA	\$1.00
5111000099-1540	MUEBLES DE OFICINA Y ESTANTERIA	\$1.00
5111000099-1541	MUEBLES DE OFICINA Y ESTANTERIA	\$1.00
5111000099-1542	MUEBLES DE OFICINA Y ESTANTERIA	\$1.00
5111000099-1543	MUEBLES DE OFICINA Y ESTANTERIA	\$1.00
5111000099-1544	MUEBLES DE OFICINA Y ESTANTERIA	\$1.00
5111000099-1545	MUEBLES DE OFICINA Y ESTANTERIA	\$1.00
5111000099-1546	MUEBLES DE OFICINA Y ESTANTERIA	\$1.00
5111000099-1547	MUEBLES DE OFICINA Y ESTANTERIA	\$1.00
5111000099-1548	MUEBLES DE OFICINA Y ESTANTERIA	\$1.00
5111000099-1549	MUEBLES DE OFICINA Y ESTANTERIA	\$1.00
5111000099-1550	MUEBLES DE OFICINA Y ESTANTERIA	\$1.00
5111000099-1551	MUEBLES DE OFICINA Y ESTANTERIA	\$1.00
5111000099-1552	MUEBLES DE OFICINA Y ESTANTERIA	\$1.00
5111000099-1553	MUEBLES DE OFICINA Y ESTANTERIA	\$1.00
5111000099-1554	MUEBLES DE OFICINA Y ESTANTERIA	\$1.00
5111000099-1555	MUEBLES DE OFICINA Y ESTANTERIA	\$1.00
5111000099-1556	MUEBLES DE OFICINA Y ESTANTERIA	\$1.00
5111000099-1557	MUEBLES DE OFICINA Y ESTANTERIA	\$1.00
5111000099-1558	MUEBLES DE OFICINA Y ESTANTERIA	\$1.00
5111000099-1560	MUEBLES DE OFICINA Y ESTANTERIA	\$1.00
5111000099-1561	MUEBLES DE OFICINA Y ESTANTERIA	\$1.00
5111000099-1562	MUEBLES DE OFICINA Y ESTANTERIA	\$1.00
5111000099-1563	MUEBLES DE OFICINA Y ESTANTERIA	\$1.00
5111000099-1564	MUEBLES DE OFICINA Y ESTANTERIA	\$1.00
5111000099-1565	MUEBLES DE OFICINA Y ESTANTERIA	\$1.00



Ente Público:

Cuenta Pública 2022
 Relación de bienes muebles que componen el patrimonio
 ESTADO DE CAMPECHE
 Del 1 de enero al 31 de diciembre de 2022
 INSTITUTO CAMPECHANO



Código	Descripción del Bien Mueble	Valor en libros
5111000099-1566	MUEBLES DE OFICINA Y ESTANTERIA	\$1.00
5111000099-1567	MUEBLES DE OFICINA Y ESTANTERIA	\$1.00
5111000099-1568	MUEBLES DE OFICINA Y ESTANTERIA	\$1.00
5111000099-1569	MUEBLES DE OFICINA Y ESTANTERIA	\$1.00
5111000099-1570	MUEBLES DE OFICINA Y ESTANTERIA	\$1.00
5111000099-1571	MUEBLES DE OFICINA Y ESTANTERIA	\$1.00
5111000099-1572	MUEBLES DE OFICINA Y ESTANTERIA	\$1.00
5111000099-1573	MUEBLES DE OFICINA Y ESTANTERIA	\$1.00
5111000099-1574	MUEBLES DE OFICINA Y ESTANTERIA	\$1.00
5111000099-1575	MUEBLES DE OFICINA Y ESTANTERIA	\$1.00
5111000099-1576	MUEBLES DE OFICINA Y ESTANTERIA	\$1.00
5111000099-1577	MUEBLES DE OFICINA Y ESTANTERIA	\$1.00
5111000099-1578	MUEBLES DE OFICINA Y ESTANTERIA	\$1.00
5111000099-1579	MUEBLES DE OFICINA Y ESTANTERIA	\$1.00
5111000099-1580	MUEBLES DE OFICINA Y ESTANTERIA	\$1.00
5111000099-1581	MUEBLES DE OFICINA Y ESTANTERIA	\$1.00
5111000099-1582	MUEBLES DE OFICINA Y ESTANTERIA	\$1.00
5111000099-1583	MUEBLES DE OFICINA Y ESTANTERIA	\$1.00
5111000099-1584	MUEBLES DE OFICINA Y ESTANTERIA	\$1.00
5111000099-1585	MUEBLES DE OFICINA Y ESTANTERIA	\$1.00
5111000099-1586	MUEBLES DE OFICINA Y ESTANTERIA	\$1.00
5111000099-1587	MUEBLES DE OFICINA Y ESTANTERIA	\$1.00
5111000099-1588	MUEBLES DE OFICINA Y ESTANTERIA	\$1.00
5111000099-1589	MUEBLES DE OFICINA Y ESTANTERIA	\$1.00
5111000099-1590	MUEBLES DE OFICINA Y ESTANTERIA	\$1.00
5111000099-1591	MUEBLES DE OFICINA Y ESTANTERIA	\$1.00
5111000099-1592	MUEBLES DE OFICINA Y ESTANTERIA	\$1.00
5111000099-1593	MUEBLES DE OFICINA Y ESTANTERIA	\$1.00
5111000099-1594	MUEBLES DE OFICINA Y ESTANTERIA	\$1.00
5111000099-1595	MUEBLES DE OFICINA Y ESTANTERIA	\$1.00
5111000099-1596	MUEBLES DE OFICINA Y ESTANTERIA	\$1.00
5111000099-1597	MUEBLES DE OFICINA Y ESTANTERIA	\$1.00
5111000099-1598	MUEBLES DE OFICINA Y ESTANTERIA	\$1.00
5111000099-1599	MUEBLES DE OFICINA Y ESTANTERIA	\$1.00
5111000099-1600	MUEBLES DE OFICINA Y ESTANTERIA	\$1.00
5111000099-1601	MUEBLES DE OFICINA Y ESTANTERIA	\$1.00
5111000099-1602	MUEBLES DE OFICINA Y ESTANTERIA	\$1.00
5111000099-1603	MUEBLES DE OFICINA Y ESTANTERIA	\$1.00
5111000099-1604	MUEBLES DE OFICINA Y ESTANTERIA	\$1.00
5111000099-1605	MUEBLES DE OFICINA Y ESTANTERIA	\$1.00
5111000099-1606	MUEBLES DE OFICINA Y ESTANTERIA	\$1.00
5111000099-1607	MUEBLES DE OFICINA Y ESTANTERIA	\$1.00
5111000099-1608	MUEBLES DE OFICINA Y ESTANTERIA	\$1.00
5111000099-1609	MUEBLES DE OFICINA Y ESTANTERIA	\$1.00
5111000099-1610	MUEBLES DE OFICINA Y ESTANTERIA	\$1.00
5111000099-1611	MUEBLES DE OFICINA Y ESTANTERIA	\$1.00
5111000099-1612	MUEBLES DE OFICINA Y ESTANTERIA	\$1.00
5111000099-1613	MUEBLES DE OFICINA Y ESTANTERIA	\$1.00
5111000099-1614	MUEBLES DE OFICINA Y ESTANTERIA	\$1.00
5111000099-1615	MUEBLES DE OFICINA Y ESTANTERIA	\$1.00
5111000099-1616	MUEBLES DE OFICINA Y ESTANTERIA	\$1.00
5111000099-1617	MUEBLES DE OFICINA Y ESTANTERIA	\$1.00
5111000099-1618	MUEBLES DE OFICINA Y ESTANTERIA	\$1.00
5111000099-1619	MUEBLES DE OFICINA Y ESTANTERIA	\$1.00



Ente Público:

Cuenta Pública 2022
 Relación de bienes muebles que componen el patrimonio
 ESTADO DE CAMPECHE
 Del 1 de enero al 31 de diciembre de 2022
 INSTITUTO CAMPECHANO



Código	Descripción del Bien Mueble	Valor en libros
5111000099-1620	MUEBLES DE OFICINA Y ESTANTERIA	\$1.00
5111000099-1621	MUEBLES DE OFICINA Y ESTANTERIA	\$1.00
5111000099-1622	MUEBLES DE OFICINA Y ESTANTERIA	\$1.00
5111000099-1623	MUEBLES DE OFICINA Y ESTANTERIA	\$1.00
5111000099-1624	MUEBLES DE OFICINA Y ESTANTERIA	\$1.00
5111000099-1625	MUEBLES DE OFICINA Y ESTANTERIA	\$1.00
5111000099-1626	MUEBLES DE OFICINA Y ESTANTERIA	\$1.00
5111000099-1627	MUEBLES DE OFICINA Y ESTANTERIA	\$1.00
5111000099-1628	MUEBLES DE OFICINA Y ESTANTERIA	\$1.00
5111000099-1629	MUEBLES DE OFICINA Y ESTANTERIA	\$1.00
5111000099-1630	MUEBLES DE OFICINA Y ESTANTERIA	\$1.00
5111000099-1631	MUEBLES DE OFICINA Y ESTANTERIA	\$1.00
5111000099-1632	MUEBLES DE OFICINA Y ESTANTERIA	\$1.00
5111000099-1633	MUEBLES DE OFICINA Y ESTANTERIA	\$1.00
5111000099-1634	MUEBLES DE OFICINA Y ESTANTERIA	\$1.00
5111000099-1635	MUEBLES DE OFICINA Y ESTANTERIA	\$1.00
5111000099-1636	MUEBLES DE OFICINA Y ESTANTERIA	\$1.00
5111000099-1637	MUEBLES DE OFICINA Y ESTANTERIA	\$1.00
5111000099-1638	MUEBLES DE OFICINA Y ESTANTERIA	\$1.00
5111000099-1639	MUEBLES DE OFICINA Y ESTANTERIA	\$1.00
5111000099-1640	MUEBLES DE OFICINA Y ESTANTERIA	\$1.00
5111000099-1641	MUEBLES DE OFICINA Y ESTANTERIA	\$1.00
5111000099-1642	MUEBLES DE OFICINA Y ESTANTERIA	\$1.00
5111000099-1643	MUEBLES DE OFICINA Y ESTANTERIA	\$1.00
5111000099-1644	MUEBLES DE OFICINA Y ESTANTERIA	\$1.00
5111000099-1645	MUEBLES DE OFICINA Y ESTANTERIA	\$1.00
5111000099-1646	MUEBLES DE OFICINA Y ESTANTERIA	\$1.00
5111000099-1647	MUEBLES DE OFICINA Y ESTANTERIA	\$1.00
5111000099-1648	MUEBLES DE OFICINA Y ESTANTERIA	\$1.00
5111000099-1649	MUEBLES DE OFICINA Y ESTANTERIA	\$1.00
5111000099-1650	MUEBLES DE OFICINA Y ESTANTERIA	\$1.00
5111000099-1651	MUEBLES DE OFICINA Y ESTANTERIA	\$1.00
5111000099-1652	MUEBLES DE OFICINA Y ESTANTERIA	\$1.00
5111000099-1653	MUEBLES DE OFICINA Y ESTANTERIA	\$1.00
5111000099-1654	MUEBLES DE OFICINA Y ESTANTERIA	\$1.00
5111000099-1655	MUEBLES DE OFICINA Y ESTANTERIA	\$1.00
5111000099-1656	MUEBLES DE OFICINA Y ESTANTERIA	\$1.00
5111000099-1657	MUEBLES DE OFICINA Y ESTANTERIA	\$1.00
5111000099-1658	MUEBLES DE OFICINA Y ESTANTERIA	\$1.00
5111000099-1659	MUEBLES DE OFICINA Y ESTANTERIA	\$1.00
5111000099-1660	MUEBLES DE OFICINA Y ESTANTERIA	\$1.00
5111000099-1661	MUEBLES DE OFICINA Y ESTANTERIA	\$1.00
5111000099-1662	MUEBLES DE OFICINA Y ESTANTERIA	\$1.00
5111000099-1663	MUEBLES DE OFICINA Y ESTANTERIA	\$1.00
5111000099-1664	MUEBLES DE OFICINA Y ESTANTERIA	\$1.00
5111000099-1665	MUEBLES DE OFICINA Y ESTANTERIA	\$1.00
5111000099-1666	MUEBLES DE OFICINA Y ESTANTERIA	\$1.00
5111000099-1667	MUEBLES DE OFICINA Y ESTANTERIA	\$1.00
5111000099-1668	MUEBLES DE OFICINA Y ESTANTERIA	\$1.00
5111000099-1669	MUEBLES DE OFICINA Y ESTANTERIA	\$1.00
5111000099-1670	MUEBLES DE OFICINA Y ESTANTERIA	\$1.00
5111000099-1671	MUEBLES DE OFICINA Y ESTANTERIA	\$1.00
5111000099-1672	MUEBLES DE OFICINA Y ESTANTERIA	\$1.00
5111000099-1673	MUEBLES DE OFICINA Y ESTANTERIA	\$1.00



Ente Público:

Cuenta Pública 2022
 Relación de bienes muebles que componen el patrimonio
 ESTADO DE CAMPECHE
 Del 1 de enero al 31 de diciembre de 2022
 INSTITUTO CAMPECHANO



Código	Descripción del Bien Mueble	Valor en libros
5111000099-1674	MUEBLES DE OFICINA Y ESTANTERIA	\$1.00
5111000099-1675	MUEBLES DE OFICINA Y ESTANTERIA	\$1.00
5111000099-1676	MUEBLES DE OFICINA Y ESTANTERIA	\$1.00
5111000099-1677	MUEBLES DE OFICINA Y ESTANTERIA	\$1.00
5111000099-1678	MUEBLES DE OFICINA Y ESTANTERIA	\$1.00
5111000099-1679	MUEBLES DE OFICINA Y ESTANTERIA	\$1.00
5111000099-1680	MUEBLES DE OFICINA Y ESTANTERIA	\$1.00
5111000099-1681	MUEBLES DE OFICINA Y ESTANTERIA	\$1.00
5111000099-1682	MUEBLES DE OFICINA Y ESTANTERIA	\$1.00
5111000099-1683	MUEBLES DE OFICINA Y ESTANTERIA	\$1.00
5111000099-1684	MUEBLES DE OFICINA Y ESTANTERIA	\$1.00
5111000099-1685	MUEBLES DE OFICINA Y ESTANTERIA	\$1.00
5111000099-1686	MUEBLES DE OFICINA Y ESTANTERIA	\$1.00
5111000099-1687	MUEBLES DE OFICINA Y ESTANTERIA	\$1.00
5111000099-1688	MUEBLES DE OFICINA Y ESTANTERIA	\$1.00
5111000099-1689	MUEBLES DE OFICINA Y ESTANTERIA	\$1.00
5111000099-1690	MUEBLES DE OFICINA Y ESTANTERIA	\$1.00
5111000099-1691	MUEBLES DE OFICINA Y ESTANTERIA	\$1.00
5111000099-1692	MUEBLES DE OFICINA Y ESTANTERIA	\$1.00
5111000099-1693	MUEBLES DE OFICINA Y ESTANTERIA	\$1.00
5111000099-1694	MUEBLES DE OFICINA Y ESTANTERIA	\$1.00
5111000099-1695	MUEBLES DE OFICINA Y ESTANTERIA	\$1.00
5111000099-1696	MUEBLES DE OFICINA Y ESTANTERIA	\$1.00
5111000099-1697	MUEBLES DE OFICINA Y ESTANTERIA	\$1.00
5111000099-1698	MUEBLES DE OFICINA Y ESTANTERIA	\$1.00
5111000099-1699	MUEBLES DE OFICINA Y ESTANTERIA	\$1.00
5111000099-1700	MUEBLES DE OFICINA Y ESTANTERIA	\$1.00
5111000099-1701	MUEBLES DE OFICINA Y ESTANTERIA	\$1.00
5111000099-1702	MUEBLES DE OFICINA Y ESTANTERIA	\$1.00
5111000099-1703	MUEBLES DE OFICINA Y ESTANTERIA	\$1.00
5111000099-1704	MUEBLES DE OFICINA Y ESTANTERIA	\$1.00
5111000099-1705	MUEBLES DE OFICINA Y ESTANTERIA	\$1.00
5111000099-1706	MUEBLES DE OFICINA Y ESTANTERIA	\$1.00
5111000099-1707	MUEBLES DE OFICINA Y ESTANTERIA	\$1.00
5111000099-1708	MUEBLES DE OFICINA Y ESTANTERIA	\$1.00
5111000099-1709	MUEBLES DE OFICINA Y ESTANTERIA	\$1.00
5111000099-1710	MUEBLES DE OFICINA Y ESTANTERIA	\$1.00
5111000099-1711	MUEBLES DE OFICINA Y ESTANTERIA	\$1.00
5111000099-1712	MUEBLES DE OFICINA Y ESTANTERIA	\$1.00
5111000099-1713	MUEBLES DE OFICINA Y ESTANTERIA	\$1.00
5111000099-1714	MUEBLES DE OFICINA Y ESTANTERIA	\$1.00
5111000099-1715	MUEBLES DE OFICINA Y ESTANTERIA	\$1.00
5111000099-1716	MUEBLES DE OFICINA Y ESTANTERIA	\$1.00
5111000099-1718	MUEBLES DE OFICINA Y ESTANTERIA	\$1.00
5111000099-1719	MUEBLES DE OFICINA Y ESTANTERIA	\$1.00
5111000099-1720	MUEBLES DE OFICINA Y ESTANTERIA	\$1.00
5111000099-1721	MUEBLES DE OFICINA Y ESTANTERIA	\$1.00
5111000099-1722	MUEBLES DE OFICINA Y ESTANTERIA	\$1.00
5111000099-1723	MUEBLES DE OFICINA Y ESTANTERIA	\$1.00
5111000099-1724	MUEBLES DE OFICINA Y ESTANTERIA	\$1.00
5111000099-1725	MUEBLES DE OFICINA Y ESTANTERIA	\$1.00
5111000099-1726	MUEBLES DE OFICINA Y ESTANTERIA	\$1.00
5111000099-1727	MUEBLES DE OFICINA Y ESTANTERIA	\$1.00
5111000099-1728	MUEBLES DE OFICINA Y ESTANTERIA	\$1.00



Ente Público:

Cuenta Pública 2022
 Relación de bienes muebles que componen el patrimonio
 ESTADO DE CAMPECHE
 Del 1 de enero al 31 de diciembre de 2022
 INSTITUTO CAMPECHANO



Código	Descripción del Bien Mueble	Valor en libros
5111000099-1729	MUEBLES DE OFICINA Y ESTANTERIA	\$1.00
5111000099-1730	MUEBLES DE OFICINA Y ESTANTERIA	\$1.00
5111000099-1731	MUEBLES DE OFICINA Y ESTANTERIA	\$1.00
5111000099-1732	MUEBLES DE OFICINA Y ESTANTERIA	\$1.00
5111000099-1733	MUEBLES DE OFICINA Y ESTANTERIA	\$1.00
5111000099-1734	MUEBLES DE OFICINA Y ESTANTERIA	\$1.00
5111000099-1735	MUEBLES DE OFICINA Y ESTANTERIA	\$1.00
5111000099-1736	MUEBLES DE OFICINA Y ESTANTERIA	\$1.00
5111000099-1737	MUEBLES DE OFICINA Y ESTANTERIA	\$1.00
5111000099-1738	MUEBLES DE OFICINA Y ESTANTERIA	\$1.00
5111000099-1739	MUEBLES DE OFICINA Y ESTANTERIA	\$1.00
5111000099-1740	MUEBLES DE OFICINA Y ESTANTERIA	\$1.00
5111000099-1741	MUEBLES DE OFICINA Y ESTANTERIA	\$1.00
5111000099-1742	MUEBLES DE OFICINA Y ESTANTERIA	\$1.00
5111000099-1743	MUEBLES DE OFICINA Y ESTANTERIA	\$1.00
5111000099-1744	MUEBLES DE OFICINA Y ESTANTERIA	\$1.00
5111000099-1745	MUEBLES DE OFICINA Y ESTANTERIA	\$1.00
5111000099-1746	MUEBLES DE OFICINA Y ESTANTERIA	\$1.00
5111000099-1747	MUEBLES DE OFICINA Y ESTANTERIA	\$1.00
5111000099-1748	MUEBLES DE OFICINA Y ESTANTERIA	\$1.00
5111000099-1749	MUEBLES DE OFICINA Y ESTANTERIA	\$1.00
5111000099-1750	MUEBLES DE OFICINA Y ESTANTERIA	\$1.00
5111000099-1751	MUEBLES DE OFICINA Y ESTANTERIA	\$1.00
5111000099-1752	MUEBLES DE OFICINA Y ESTANTERIA	\$1.00
5111000099-1753	MUEBLES DE OFICINA Y ESTANTERIA	\$1.00
5111000099-1755	MUEBLES DE OFICINA Y ESTANTERIA	\$1.00
5111000099-1756	MUEBLES DE OFICINA Y ESTANTERIA	\$1.00
5111000099-1757	MUEBLES DE OFICINA Y ESTANTERIA	\$1.00
5111000099-1758	MUEBLES DE OFICINA Y ESTANTERIA	\$1.00
5111000099-1759	MUEBLES DE OFICINA Y ESTANTERIA	\$1.00
5111000099-1760	MUEBLES DE OFICINA Y ESTANTERIA	\$1.00
5111000099-1761	MUEBLES DE OFICINA Y ESTANTERIA	\$1.00
5111000099-1762	MUEBLES DE OFICINA Y ESTANTERIA	\$1.00
5111000099-1763	MUEBLES DE OFICINA Y ESTANTERIA	\$1.00
5111000099-1764	MUEBLES DE OFICINA Y ESTANTERIA	\$1.00
5111000099-1765	MUEBLES DE OFICINA Y ESTANTERIA	\$1.00
5111000099-1766	MUEBLES DE OFICINA Y ESTANTERIA	\$1.00
5111000099-1767	MUEBLES DE OFICINA Y ESTANTERIA	\$1.00
5111000099-1768	MUEBLES DE OFICINA Y ESTANTERIA	\$1.00
5111000099-1769	MUEBLES DE OFICINA Y ESTANTERIA	\$1.00
5111000099-1770	MUEBLES DE OFICINA Y ESTANTERIA	\$1.00
5111000099-1771	MUEBLES DE OFICINA Y ESTANTERIA	\$1.00
5111000099-1772	MUEBLES DE OFICINA Y ESTANTERIA	\$1.00
5111000099-1773	MUEBLES DE OFICINA Y ESTANTERIA	\$1.00
5111000099-1774	MUEBLES DE OFICINA Y ESTANTERIA	\$1.00
5111000099-1775	MUEBLES DE OFICINA Y ESTANTERIA	\$1.00
5111000099-1776	MUEBLES DE OFICINA Y ESTANTERIA	\$1.00
5111000099-1777	MUEBLES DE OFICINA Y ESTANTERIA	\$1.00
5111000099-1778	MUEBLES DE OFICINA Y ESTANTERIA	\$1.00
5111000099-1779	MUEBLES DE OFICINA Y ESTANTERIA	\$1.00
5111000099-1780	MUEBLES DE OFICINA Y ESTANTERIA	\$1.00
5111000099-1781	MUEBLES DE OFICINA Y ESTANTERIA	\$1.00
5111000099-1782	MUEBLES DE OFICINA Y ESTANTERIA	\$1.00
5111000099-1783	MUEBLES DE OFICINA Y ESTANTERIA	\$1.00



Ente Público:

Cuenta Pública 2022
 Relación de bienes muebles que componen el patrimonio
 ESTADO DE CAMPECHE
 Del 1 de enero al 31 de diciembre de 2022
 INSTITUTO CAMPECHANO



Código	Descripción del Bien Mueble	Valor en libros
5111000099-1784	MUEBLES DE OFICINA Y ESTANTERIA	\$1.00
5111000099-1785	MUEBLES DE OFICINA Y ESTANTERIA	\$1.00
5111000099-1786	MUEBLES DE OFICINA Y ESTANTERIA	\$1.00
5111000099-1787	MUEBLES DE OFICINA Y ESTANTERIA	\$1.00
5111000099-1788	MUEBLES DE OFICINA Y ESTANTERIA	\$1.00
5111000099-1789	MUEBLES DE OFICINA Y ESTANTERIA	\$1.00
5111000099-1794	MUEBLES DE OFICINA Y ESTANTERIA	\$1.00
5111000099-1795	MUEBLES DE OFICINA Y ESTANTERIA	\$1.00
5111000099-1796	MUEBLES DE OFICINA Y ESTANTERIA	\$1.00
5111000099-1797	MUEBLES DE OFICINA Y ESTANTERIA	\$1.00
5111000099-1798	MUEBLES DE OFICINA Y ESTANTERIA	\$1.00
5111000099-1799	MUEBLES DE OFICINA Y ESTANTERIA	\$1.00
5111000099-1800	MUEBLES DE OFICINA Y ESTANTERIA	\$1.00
5111000099-1801	MUEBLES DE OFICINA Y ESTANTERIA	\$1.00
5111000099-1802	MUEBLES DE OFICINA Y ESTANTERIA	\$1.00
5111000099-1803	MUEBLES DE OFICINA Y ESTANTERIA	\$1.00
5111000099-1804	MUEBLES DE OFICINA Y ESTANTERIA	\$1.00
5111000099-1805	MUEBLES DE OFICINA Y ESTANTERIA	\$1.00
5111000099-1806	MUEBLES DE OFICINA Y ESTANTERIA	\$1.00
5111000099-1807	MUEBLES DE OFICINA Y ESTANTERIA	\$1.00
5111000099-1808	MUEBLES DE OFICINA Y ESTANTERIA	\$1.00
5111000099-1809	MUEBLES DE OFICINA Y ESTANTERIA	\$1.00
5111000099-1810	MUEBLES DE OFICINA Y ESTANTERIA	\$1.00
5111000099-1811	MUEBLES DE OFICINA Y ESTANTERIA	\$1.00
5111000099-1812	MUEBLES DE OFICINA Y ESTANTERIA	\$1.00
5111000099-1813	MUEBLES DE OFICINA Y ESTANTERIA	\$1.00
5111000099-1815	MUEBLES DE OFICINA Y ESTANTERIA	\$1.00
5111000099-1816	MUEBLES DE OFICINA Y ESTANTERIA	\$1.00
5111000099-1817	MUEBLES DE OFICINA Y ESTANTERIA	\$1.00
5111000099-1818	MUEBLES DE OFICINA Y ESTANTERIA	\$1.00
5111000099-1819	MUEBLES DE OFICINA Y ESTANTERIA	\$1.00
5111000099-1820	MUEBLES DE OFICINA Y ESTANTERIA	\$1.00
5111000099-1821	MUEBLES DE OFICINA Y ESTANTERIA	\$1.00
5111000099-1822	MUEBLES DE OFICINA Y ESTANTERIA	\$1.00
5111000099-1823	MUEBLES DE OFICINA Y ESTANTERIA	\$1.00
5111000099-1824	MUEBLES DE OFICINA Y ESTANTERIA	\$1.00
5111000099-1825	MUEBLES DE OFICINA Y ESTANTERIA	\$1.00
5111000099-1826	MUEBLES DE OFICINA Y ESTANTERIA	\$1.00
5111000099-1827	MUEBLES DE OFICINA Y ESTANTERIA	\$1.00
5111000099-1828	MUEBLES DE OFICINA Y ESTANTERIA	\$1.00
5111000099-1829	MUEBLES DE OFICINA Y ESTANTERIA	\$1.00
5111000099-1830	MUEBLES DE OFICINA Y ESTANTERIA	\$1.00
5111000099-1831	MUEBLES DE OFICINA Y ESTANTERIA	\$1.00
5111000099-1832	MUEBLES DE OFICINA Y ESTANTERIA	\$1.00
5111000099-1834	MUEBLES DE OFICINA Y ESTANTERIA	\$1.00
5111000099-1835	MUEBLES DE OFICINA Y ESTANTERIA	\$1.00
5111000099-1836	MUEBLES DE OFICINA Y ESTANTERIA	\$1.00
5111000099-1837	MUEBLES DE OFICINA Y ESTANTERIA	\$1.00
5111000099-1838	MUEBLES DE OFICINA Y ESTANTERIA	\$1.00
5111000099-1839	MUEBLES DE OFICINA Y ESTANTERIA	\$1.00
5111000099-1840	MUEBLES DE OFICINA Y ESTANTERIA	\$1.00
5111000099-1843	MUEBLES DE OFICINA Y ESTANTERIA	\$1.00
5111000099-1844	MUEBLES DE OFICINA Y ESTANTERIA	\$1.00
5111000099-1845	MUEBLES DE OFICINA Y ESTANTERIA	\$1.00



Ente Público:

Cuenta Pública 2022
 Relación de bienes muebles que componen el patrimonio
 ESTADO DE CAMPECHE
 Del 1 de enero al 31 de diciembre de 2022
 INSTITUTO CAMPECHANO



Código	Descripción del Bien Mueble	Valor en libros
5111000099-1846	MUEBLES DE OFICINA Y ESTANTERIA	\$1.00
5111000099-1847	MUEBLES DE OFICINA Y ESTANTERIA	\$1.00
5111000099-1849	MUEBLES DE OFICINA Y ESTANTERIA	\$1.00
5111000099-1850	MUEBLES DE OFICINA Y ESTANTERIA	\$1.00
5111000099-1851	MUEBLES DE OFICINA Y ESTANTERIA	\$1.00
5111000099-1852	MUEBLES DE OFICINA Y ESTANTERIA	\$1.00
5111000099-1853	MUEBLES DE OFICINA Y ESTANTERIA	\$1.00
5111000099-1854	MUEBLES DE OFICINA Y ESTANTERIA	\$1.00
5111000099-1855	MUEBLES DE OFICINA Y ESTANTERIA	\$1.00
5111000099-1856	MUEBLES DE OFICINA Y ESTANTERIA	\$1.00
5111000099-1857	MUEBLES DE OFICINA Y ESTANTERIA	\$1.00
5111000099-1858	MUEBLES DE OFICINA Y ESTANTERIA	\$1.00
5111000099-1859	MUEBLES DE OFICINA Y ESTANTERIA	\$1.00
5111000099-1860	MUEBLES DE OFICINA Y ESTANTERIA	\$1.00
5111000099-1861	MUEBLES DE OFICINA Y ESTANTERIA	\$1.00
5111000099-1862	MUEBLES DE OFICINA Y ESTANTERIA	\$1.00
5111000099-1863	MUEBLES DE OFICINA Y ESTANTERIA	\$1.00
5111000099-1864	MUEBLES DE OFICINA Y ESTANTERIA	\$1.00
5111000099-1865	MUEBLES DE OFICINA Y ESTANTERIA	\$1.00
5111000099-1866	MUEBLES DE OFICINA Y ESTANTERIA	\$1.00
5111000099-1867	MUEBLES DE OFICINA Y ESTANTERIA	\$1.00
5111000099-1868	MUEBLES DE OFICINA Y ESTANTERIA	\$1.00
5111000099-1869	MUEBLES DE OFICINA Y ESTANTERIA	\$1.00
5111000099-1870	MUEBLES DE OFICINA Y ESTANTERIA	\$1.00
5111000099-1871	MUEBLES DE OFICINA Y ESTANTERIA	\$1.00
5111000099-1872	MUEBLES DE OFICINA Y ESTANTERIA	\$1.00
5111000099-1873	MUEBLES DE OFICINA Y ESTANTERIA	\$1.00
5111000099-1874	MUEBLES DE OFICINA Y ESTANTERIA	\$1.00
5111000099-1875	MUEBLES DE OFICINA Y ESTANTERIA	\$1.00
5111000099-1876	MUEBLES DE OFICINA Y ESTANTERIA	\$1.00
5111000099-1877	MUEBLES DE OFICINA Y ESTANTERIA	\$1.00
5111000099-1878	MUEBLES DE OFICINA Y ESTANTERIA	\$1.00
5111000099-1879	MUEBLES DE OFICINA Y ESTANTERIA	\$1.00
5111000099-1880	MUEBLES DE OFICINA Y ESTANTERIA	\$1.00
5111000099-1881	MUEBLES DE OFICINA Y ESTANTERIA	\$1.00
5111000099-1882	MUEBLES DE OFICINA Y ESTANTERIA	\$1.00
5111000099-1883	MUEBLES DE OFICINA Y ESTANTERIA	\$1.00
5111000099-1884	MUEBLES DE OFICINA Y ESTANTERIA	\$1.00
5111000099-1885	MUEBLES DE OFICINA Y ESTANTERIA	\$1.00
5111000099-1886	MUEBLES DE OFICINA Y ESTANTERIA	\$1.00
5111000099-1887	MUEBLES DE OFICINA Y ESTANTERIA	\$1.00
5111000099-1888	MUEBLES DE OFICINA Y ESTANTERIA	\$1.00
5111000099-1889	MUEBLES DE OFICINA Y ESTANTERIA	\$1.00
5111000099-1890	MUEBLES DE OFICINA Y ESTANTERIA	\$1.00
5111000099-1891	MUEBLES DE OFICINA Y ESTANTERIA	\$1.00
5111000099-1892	MUEBLES DE OFICINA Y ESTANTERIA	\$1.00
5111000099-1893	MUEBLES DE OFICINA Y ESTANTERIA	\$1.00
5111000099-1894	MUEBLES DE OFICINA Y ESTANTERIA	\$1.00
5111000099-1895	MUEBLES DE OFICINA Y ESTANTERIA	\$1.00
5111000099-1896	MUEBLES DE OFICINA Y ESTANTERIA	\$1.00
5111000099-1897	MUEBLES DE OFICINA Y ESTANTERIA	\$1.00
5111000099-1898	MUEBLES DE OFICINA Y ESTANTERIA	\$1.00
5111000099-1899	MUEBLES DE OFICINA Y ESTANTERIA	\$1.00
5111000099-1900	MUEBLES DE OFICINA Y ESTANTERIA	\$1.00



Ente Público:

Cuenta Pública 2022
 Relación de bienes muebles que componen el patrimonio
 ESTADO DE CAMPECHE
 Del 1 de enero al 31 de diciembre de 2022
 INSTITUTO CAMPECHANO



Código	Descripción del Bien Mueble	Valor en libros
5111000099-1901	MUEBLES DE OFICINA Y ESTANTERIA	\$1.00
5111000099-1902	MUEBLES DE OFICINA Y ESTANTERIA	\$1.00
5111000099-1903	MUEBLES DE OFICINA Y ESTANTERIA	\$1.00
5111000099-1904	MUEBLES DE OFICINA Y ESTANTERIA	\$1.00
5111000099-1905	MUEBLES DE OFICINA Y ESTANTERIA	\$1.00
5111000099-1906	MUEBLES DE OFICINA Y ESTANTERIA	\$1.00
5111000099-1907	MUEBLES DE OFICINA Y ESTANTERIA	\$1.00
5111000099-1908	MUEBLES DE OFICINA Y ESTANTERIA	\$1.00
5111000099-1909	MUEBLES DE OFICINA Y ESTANTERIA	\$1.00
5111000099-1910	MUEBLES DE OFICINA Y ESTANTERIA	\$1.00
5111000099-1911	MUEBLES DE OFICINA Y ESTANTERIA	\$1.00
5111000099-1912	MUEBLES DE OFICINA Y ESTANTERIA	\$1.00
5111000099-1913	MUEBLES DE OFICINA Y ESTANTERIA	\$1.00
5111000099-1914	MUEBLES DE OFICINA Y ESTANTERIA	\$1.00
5111000099-1915	MUEBLES DE OFICINA Y ESTANTERIA	\$1.00
5111000099-1916	MUEBLES DE OFICINA Y ESTANTERIA	\$1.00
5111000099-1917	MUEBLES DE OFICINA Y ESTANTERIA	\$1.00
5111000099-1918	MUEBLES DE OFICINA Y ESTANTERIA	\$1.00
5111000099-1919	MUEBLES DE OFICINA Y ESTANTERIA	\$1.00
5111000099-1920	MUEBLES DE OFICINA Y ESTANTERIA	\$1.00
5111000099-1921	MUEBLES DE OFICINA Y ESTANTERIA	\$1.00
5111000099-1922	MUEBLES DE OFICINA Y ESTANTERIA	\$1.00
5111000099-1923	MUEBLES DE OFICINA Y ESTANTERIA	\$1.00
5111000099-1924	MUEBLES DE OFICINA Y ESTANTERIA	\$1.00
5111000099-1925	MUEBLES DE OFICINA Y ESTANTERIA	\$1.00
5111000099-1926	MUEBLES DE OFICINA Y ESTANTERIA	\$1.00
5111000099-1927	MUEBLES DE OFICINA Y ESTANTERIA	\$1.00
5111000099-1928	MUEBLES DE OFICINA Y ESTANTERIA	\$1.00
5111000099-1929	MUEBLES DE OFICINA Y ESTANTERIA	\$1.00
5111000099-1930	MUEBLES DE OFICINA Y ESTANTERIA	\$1.00
5111000099-1931	MUEBLES DE OFICINA Y ESTANTERIA	\$1.00
5111000099-1932	MUEBLES DE OFICINA Y ESTANTERIA	\$1.00
5111000099-1933	MUEBLES DE OFICINA Y ESTANTERIA	\$1.00
5111000099-1934	MUEBLES DE OFICINA Y ESTANTERIA	\$1.00
5111000099-1935	MUEBLES DE OFICINA Y ESTANTERIA	\$1.00
5111000099-1936	MUEBLES DE OFICINA Y ESTANTERIA	\$1.00
5111000099-1937	MUEBLES DE OFICINA Y ESTANTERIA	\$1.00
5111000099-1938	MUEBLES DE OFICINA Y ESTANTERIA	\$1.00
5111000099-1939	MUEBLES DE OFICINA Y ESTANTERIA	\$1.00
5111000099-1940	MUEBLES DE OFICINA Y ESTANTERIA	\$1.00
5111000099-1941	MUEBLES DE OFICINA Y ESTANTERIA	\$1.00
5111000099-1942	MUEBLES DE OFICINA Y ESTANTERIA	\$1.00
5111000099-1943	MUEBLES DE OFICINA Y ESTANTERIA	\$1.00
5111000099-1944	MUEBLES DE OFICINA Y ESTANTERIA	\$1.00
5111000099-1945	MUEBLES DE OFICINA Y ESTANTERIA	\$1.00
5111000099-1946	MUEBLES DE OFICINA Y ESTANTERIA	\$1.00
5111000099-1947	MUEBLES DE OFICINA Y ESTANTERIA	\$1.00
5111000099-1948	MUEBLES DE OFICINA Y ESTANTERIA	\$1.00
5111000099-1949	MUEBLES DE OFICINA Y ESTANTERIA	\$1.00
5111000099-1950	MUEBLES DE OFICINA Y ESTANTERIA	\$1.00
5111000099-1951	MUEBLES DE OFICINA Y ESTANTERIA	\$1.00
5111000099-1952	MUEBLES DE OFICINA Y ESTANTERIA	\$1.00
5111000099-1953	MUEBLES DE OFICINA Y ESTANTERIA	\$1.00
5111000099-1954	MUEBLES DE OFICINA Y ESTANTERIA	\$1.00



Ente Público:

Cuenta Pública 2022
 Relación de bienes muebles que componen el patrimonio
 ESTADO DE CAMPECHE
 Del 1 de enero al 31 de diciembre de 2022
 INSTITUTO CAMPECHANO



Código	Descripción del Bien Mueble	Valor en libros
5111000099-1955	MUEBLES DE OFICINA Y ESTANTERIA	\$1.00
5111000099-1956	MUEBLES DE OFICINA Y ESTANTERIA	\$1.00
5111000099-1957	MUEBLES DE OFICINA Y ESTANTERIA	\$1.00
5111000099-1958	MUEBLES DE OFICINA Y ESTANTERIA	\$1.00
5111000099-1959	MUEBLES DE OFICINA Y ESTANTERIA	\$1.00
5111000099-1960	MUEBLES DE OFICINA Y ESTANTERIA	\$1.00
5111000099-1961	MUEBLES DE OFICINA Y ESTANTERIA	\$1.00
5111000099-1962	MUEBLES DE OFICINA Y ESTANTERIA	\$1.00
5111000099-1963	MUEBLES DE OFICINA Y ESTANTERIA	\$1.00
5111000099-1964	MUEBLES DE OFICINA Y ESTANTERIA	\$1.00
5111000099-1965	MUEBLES DE OFICINA Y ESTANTERIA	\$1.00
5111000099-1966	MUEBLES DE OFICINA Y ESTANTERIA	\$1.00
5111000099-1967	MUEBLES DE OFICINA Y ESTANTERIA	\$1.00
5111000099-1968	MUEBLES DE OFICINA Y ESTANTERIA	\$1.00
5111000099-1969	MUEBLES DE OFICINA Y ESTANTERIA	\$1.00
5111000099-1970	MUEBLES DE OFICINA Y ESTANTERIA	\$1.00
5111000099-1971	MUEBLES DE OFICINA Y ESTANTERIA	\$1.00
5111000099-1972	MUEBLES DE OFICINA Y ESTANTERIA	\$1.00
5111000099-1973	MUEBLES DE OFICINA Y ESTANTERIA	\$1.00
5111000099-1974	MUEBLES DE OFICINA Y ESTANTERIA	\$1.00
5111000099-1975	MUEBLES DE OFICINA Y ESTANTERIA	\$1.00
5111000099-1976	MUEBLES DE OFICINA Y ESTANTERIA	\$1.00
5111000099-1977	MUEBLES DE OFICINA Y ESTANTERIA	\$1.00
5111000099-1978	MUEBLES DE OFICINA Y ESTANTERIA	\$1.00
5111000099-1979	MUEBLES DE OFICINA Y ESTANTERIA	\$1.00
5111000099-1980	MUEBLES DE OFICINA Y ESTANTERIA	\$1.00
5111000099-1981	MUEBLES DE OFICINA Y ESTANTERIA	\$1.00
5111000099-1982	MUEBLES DE OFICINA Y ESTANTERIA	\$1.00
5111000099-1983	MUEBLES DE OFICINA Y ESTANTERIA	\$1.00
5111000099-1984	MUEBLES DE OFICINA Y ESTANTERIA	\$1.00
5111000099-1985	MUEBLES DE OFICINA Y ESTANTERIA	\$1.00
5111000099-1986	MUEBLES DE OFICINA Y ESTANTERIA	\$1.00
5111000099-1987	MUEBLES DE OFICINA Y ESTANTERIA	\$1.00
5111000099-1988	MUEBLES DE OFICINA Y ESTANTERIA	\$1.00
5111000099-1989	MUEBLES DE OFICINA Y ESTANTERIA	\$1.00
5111000099-1990	MUEBLES DE OFICINA Y ESTANTERIA	\$1.00
5111000099-1991	MUEBLES DE OFICINA Y ESTANTERIA	\$1.00
5111000099-1992	MUEBLES DE OFICINA Y ESTANTERIA	\$1.00
5111000099-1993	MUEBLES DE OFICINA Y ESTANTERIA	\$1.00
5111000099-1994	MUEBLES DE OFICINA Y ESTANTERIA	\$1.00
5111000099-1995	MUEBLES DE OFICINA Y ESTANTERIA	\$1.00
5111000099-1996	MUEBLES DE OFICINA Y ESTANTERIA	\$1.00
5111000099-1997	MUEBLES DE OFICINA Y ESTANTERIA	\$1.00
5111000099-1998	MUEBLES DE OFICINA Y ESTANTERIA	\$1.00
5111000099-1999	MUEBLES DE OFICINA Y ESTANTERIA	\$1.00
5111000099-2000	MUEBLES DE OFICINA Y ESTANTERIA	\$1.00
5111000099-2001	MUEBLES DE OFICINA Y ESTANTERIA	\$1.00
5111000099-2002	MUEBLES DE OFICINA Y ESTANTERIA	\$1.00
5111000099-2003	MUEBLES DE OFICINA Y ESTANTERIA	\$1.00
5111000099-2004	MUEBLES DE OFICINA Y ESTANTERIA	\$1.00
5111000099-2005	MUEBLES DE OFICINA Y ESTANTERIA	\$1.00
5111000099-2006	MUEBLES DE OFICINA Y ESTANTERIA	\$1.00
5111000099-2007	MUEBLES DE OFICINA Y ESTANTERIA	\$1.00
5111000099-2008	MUEBLES DE OFICINA Y ESTANTERIA	\$1.00



Ente Público:

Cuenta Pública 2022
 Relación de bienes muebles que componen el patrimonio
 ESTADO DE CAMPECHE
 Del 1 de enero al 31 de diciembre de 2022
 INSTITUTO CAMPECHANO



Código	Descripción del Bien Mueble	Valor en libros
5111000099-2009	MUEBLES DE OFICINA Y ESTANTERIA	\$1.00
5111000099-2010	MUEBLES DE OFICINA Y ESTANTERIA	\$1.00
5111000099-2011	MUEBLES DE OFICINA Y ESTANTERIA	\$1.00
5111000099-2012	MUEBLES DE OFICINA Y ESTANTERIA	\$1.00
5111000099-2013	MUEBLES DE OFICINA Y ESTANTERIA	\$1.00
5111000099-2014	MUEBLES DE OFICINA Y ESTANTERIA	\$1.00
5111000099-2015	MUEBLES DE OFICINA Y ESTANTERIA	\$1.00
5111000099-2016	MUEBLES DE OFICINA Y ESTANTERIA	\$1.00
5111000099-2017	MUEBLES DE OFICINA Y ESTANTERIA	\$1.00
5111000099-2018	MUEBLES DE OFICINA Y ESTANTERIA	\$1.00
5111000099-2019	MUEBLES DE OFICINA Y ESTANTERIA	\$1.00
5111000099-2020	MUEBLES DE OFICINA Y ESTANTERIA	\$1.00
5111000099-2021	MUEBLES DE OFICINA Y ESTANTERIA	\$1.00
5111000099-2022	MUEBLES DE OFICINA Y ESTANTERIA	\$1.00
5111000099-2023	MUEBLES DE OFICINA Y ESTANTERIA	\$1.00
5111000099-2024	MUEBLES DE OFICINA Y ESTANTERIA	\$1.00
5111000099-2025	MUEBLES DE OFICINA Y ESTANTERIA	\$1.00
5111000099-2026	MUEBLES DE OFICINA Y ESTANTERIA	\$1.00
5111000099-2027	MUEBLES DE OFICINA Y ESTANTERIA	\$1.00
5111000099-2028	MUEBLES DE OFICINA Y ESTANTERIA	\$1.00
5111000099-2029	MUEBLES DE OFICINA Y ESTANTERIA	\$1.00
5111000099-2030	MUEBLES DE OFICINA Y ESTANTERIA	\$1.00
5111000099-2031	MUEBLES DE OFICINA Y ESTANTERIA	\$1.00
5111000099-2032	MUEBLES DE OFICINA Y ESTANTERIA	\$1.00
5111000099-2033	MUEBLES DE OFICINA Y ESTANTERIA	\$1.00
5111000099-2034	MUEBLES DE OFICINA Y ESTANTERIA	\$1.00
5111000099-2035	MUEBLES DE OFICINA Y ESTANTERIA	\$1.00
5111000099-2036	MUEBLES DE OFICINA Y ESTANTERIA	\$1.00
5111000099-2037	MUEBLES DE OFICINA Y ESTANTERIA	\$1.00
5111000099-2038	MUEBLES DE OFICINA Y ESTANTERIA	\$1.00
5111000099-2039	MUEBLES DE OFICINA Y ESTANTERIA	\$1.00
5111000099-2040	MUEBLES DE OFICINA Y ESTANTERIA	\$1.00
5111000099-2041	MUEBLES DE OFICINA Y ESTANTERIA	\$1.00
5111000099-2042	MUEBLES DE OFICINA Y ESTANTERIA	\$1.00
5111000099-2043	MUEBLES DE OFICINA Y ESTANTERIA	\$1.00
5111000099-2044	MUEBLES DE OFICINA Y ESTANTERIA	\$1.00
5111000099-2045	MUEBLES DE OFICINA Y ESTANTERIA	\$1.00
5111000099-2046	MUEBLES DE OFICINA Y ESTANTERIA	\$1.00
5111000099-2047	MUEBLES DE OFICINA Y ESTANTERIA	\$1.00
5111000099-2048	MUEBLES DE OFICINA Y ESTANTERIA	\$1.00
5111000099-2049	MUEBLES DE OFICINA Y ESTANTERIA	\$1.00
5111000099-2050	MUEBLES DE OFICINA Y ESTANTERIA	\$1.00
5111000099-2051	MUEBLES DE OFICINA Y ESTANTERIA	\$1.00
5111000099-2052	MUEBLES DE OFICINA Y ESTANTERIA	\$1.00
5111000099-2053	MUEBLES DE OFICINA Y ESTANTERIA	\$1.00
5111000099-2054	MUEBLES DE OFICINA Y ESTANTERIA	\$1.00
5111000099-2055	MUEBLES DE OFICINA Y ESTANTERIA	\$1.00
5111000099-2056	MUEBLES DE OFICINA Y ESTANTERIA	\$1.00
5111000099-2057	MUEBLES DE OFICINA Y ESTANTERIA	\$1.00
5111000099-2058	MUEBLES DE OFICINA Y ESTANTERIA	\$1.00
5111000099-2059	MUEBLES DE OFICINA Y ESTANTERIA	\$1.00
5111000099-2060	MUEBLES DE OFICINA Y ESTANTERIA	\$1.00
5111000099-2061	MUEBLES DE OFICINA Y ESTANTERIA	\$1.00
5111000099-2062	MUEBLES DE OFICINA Y ESTANTERIA	\$1.00



Ente Público:

Cuenta Pública 2022
 Relación de bienes muebles que componen el patrimonio
 ESTADO DE CAMPECHE
 Del 1 de enero al 31 de diciembre de 2022
 INSTITUTO CAMPECHANO



Código	Descripción del Bien Mueble	Valor en libros
5111000099-2063	MUEBLES DE OFICINA Y ESTANTERIA	\$1.00
5111000099-2064	MUEBLES DE OFICINA Y ESTANTERIA	\$1.00
5111000099-2065	MUEBLES DE OFICINA Y ESTANTERIA	\$1.00
5111000099-2066	MUEBLES DE OFICINA Y ESTANTERIA	\$1.00
5111000099-2067	MUEBLES DE OFICINA Y ESTANTERIA	\$1.00
5111000099-2068	MUEBLES DE OFICINA Y ESTANTERIA	\$1.00
5111000099-2069	MUEBLES DE OFICINA Y ESTANTERIA	\$1.00
5111000099-2070	MUEBLES DE OFICINA Y ESTANTERIA	\$1.00
5111000099-2071	MUEBLES DE OFICINA Y ESTANTERIA	\$1.00
5111000099-2072	MUEBLES DE OFICINA Y ESTANTERIA	\$1.00
5111000099-2073	MUEBLES DE OFICINA Y ESTANTERIA	\$1.00
5111000099-2074	MUEBLES DE OFICINA Y ESTANTERIA	\$1.00
5111000099-2075	MUEBLES DE OFICINA Y ESTANTERIA	\$1.00
5111000099-2076	MUEBLES DE OFICINA Y ESTANTERIA	\$1.00
5111000099-2077	MUEBLES DE OFICINA Y ESTANTERIA	\$1.00
5111000099-2078	MUEBLES DE OFICINA Y ESTANTERIA	\$1.00
5111000099-2079	MUEBLES DE OFICINA Y ESTANTERIA	\$1.00
5111000099-2080	MUEBLES DE OFICINA Y ESTANTERIA	\$1.00
5111000099-2081	MUEBLES DE OFICINA Y ESTANTERIA	\$1.00
5111000099-2082	MUEBLES DE OFICINA Y ESTANTERIA	\$1.00
5111000099-2083	MUEBLES DE OFICINA Y ESTANTERIA	\$1.00
5111000099-2084	MUEBLES DE OFICINA Y ESTANTERIA	\$1.00
5111000099-2085	MUEBLES DE OFICINA Y ESTANTERIA	\$1.00
5111000099-2086	MUEBLES DE OFICINA Y ESTANTERIA	\$1.00
5111000099-2087	MUEBLES DE OFICINA Y ESTANTERIA	\$1.00
5111000099-2088	MUEBLES DE OFICINA Y ESTANTERIA	\$1.00
5111000099-2089	MUEBLES DE OFICINA Y ESTANTERIA	\$1.00
5111000099-2090	MUEBLES DE OFICINA Y ESTANTERIA	\$1.00
5111000099-2091	MUEBLES DE OFICINA Y ESTANTERIA	\$1.00
5111000099-2092	MUEBLES DE OFICINA Y ESTANTERIA	\$1.00
5111000099-2093	MUEBLES DE OFICINA Y ESTANTERIA	\$1.00
5111000099-2094	MUEBLES DE OFICINA Y ESTANTERIA	\$1.00
5111000099-2095	MUEBLES DE OFICINA Y ESTANTERIA	\$1.00
5111000099-2096	MUEBLES DE OFICINA Y ESTANTERIA	\$1.00
5111000099-2097	MUEBLES DE OFICINA Y ESTANTERIA	\$1.00
5111000099-2098	MUEBLES DE OFICINA Y ESTANTERIA	\$1.00
5111000099-2099	MUEBLES DE OFICINA Y ESTANTERIA	\$1.00
5111000099-2100	MUEBLES DE OFICINA Y ESTANTERIA	\$1.00
5111000099-2101	MUEBLES DE OFICINA Y ESTANTERIA	\$1.00
5111000099-2102	MUEBLES DE OFICINA Y ESTANTERIA	\$1.00
5111000099-2103	MUEBLES DE OFICINA Y ESTANTERIA	\$1.00
5111000099-2104	MUEBLES DE OFICINA Y ESTANTERIA	\$1.00
5111000099-2105	MUEBLES DE OFICINA Y ESTANTERIA	\$1.00
5111000099-2106	MUEBLES DE OFICINA Y ESTANTERIA	\$1.00
5111000099-2107	MUEBLES DE OFICINA Y ESTANTERIA	\$1.00
5111000099-2108	MUEBLES DE OFICINA Y ESTANTERIA	\$1.00
5111000099-2109	MUEBLES DE OFICINA Y ESTANTERIA	\$1.00
5111000099-2110	MUEBLES DE OFICINA Y ESTANTERIA	\$1.00
5111000099-2111	MUEBLES DE OFICINA Y ESTANTERIA	\$1.00
5111000099-2112	MUEBLES DE OFICINA Y ESTANTERIA	\$1.00
5111000099-2113	MUEBLES DE OFICINA Y ESTANTERIA	\$1.00
5111000099-2114	MUEBLES DE OFICINA Y ESTANTERIA	\$1.00
5111000099-2115	MUEBLES DE OFICINA Y ESTANTERIA	\$1.00
5111000099-2116	MUEBLES DE OFICINA Y ESTANTERIA	\$1.00



Ente Público:

Cuenta Pública 2022
 Relación de bienes muebles que componen el patrimonio
 ESTADO DE CAMPECHE
 Del 1 de enero al 31 de diciembre de 2022
 INSTITUTO CAMPECHANO



Código	Descripción del Bien Mueble	Valor en libros
5111000099-2117	MUEBLES DE OFICINA Y ESTANTERIA	\$1.00
5111000099-2118	MUEBLES DE OFICINA Y ESTANTERIA	\$1.00
5111000099-2119	MUEBLES DE OFICINA Y ESTANTERIA	\$1.00
5111000099-2120	MUEBLES DE OFICINA Y ESTANTERIA	\$1.00
5111000099-2121	MUEBLES DE OFICINA Y ESTANTERIA	\$1.00
5111000099-2122	MUEBLES DE OFICINA Y ESTANTERIA	\$1.00
5111000099-2123	MUEBLES DE OFICINA Y ESTANTERIA	\$1.00
5111000099-2124	MUEBLES DE OFICINA Y ESTANTERIA	\$1.00
5111000099-2125	MUEBLES DE OFICINA Y ESTANTERIA	\$1.00
5111000099-2126	MUEBLES DE OFICINA Y ESTANTERIA	\$1.00
5111000099-2127	MUEBLES DE OFICINA Y ESTANTERIA	\$1.00
5111000099-2128	MUEBLES DE OFICINA Y ESTANTERIA	\$1.00
5111000099-2129	MUEBLES DE OFICINA Y ESTANTERIA	\$1.00
5111000099-2130	MUEBLES DE OFICINA Y ESTANTERIA	\$1.00
5111000099-2131	MUEBLES DE OFICINA Y ESTANTERIA	\$1.00
5111000099-2132	MUEBLES DE OFICINA Y ESTANTERIA	\$1.00
5111000099-2133	MUEBLES DE OFICINA Y ESTANTERIA	\$1.00
5111000099-2134	MUEBLES DE OFICINA Y ESTANTERIA	\$1.00
5111000099-2135	MUEBLES DE OFICINA Y ESTANTERIA	\$1.00
5111000099-2136	MUEBLES DE OFICINA Y ESTANTERIA	\$1.00
5111000099-2137	MUEBLES DE OFICINA Y ESTANTERIA	\$1.00
5111000099-2138	MUEBLES DE OFICINA Y ESTANTERIA	\$1.00
5111000099-2139	MUEBLES DE OFICINA Y ESTANTERIA	\$1.00
5111000099-2140	MUEBLES DE OFICINA Y ESTANTERIA	\$1.00
5111000099-2141	MUEBLES DE OFICINA Y ESTANTERIA	\$1.00
5111000099-2142	MUEBLES DE OFICINA Y ESTANTERIA	\$1.00
5111000099-2143	MUEBLES DE OFICINA Y ESTANTERIA	\$1.00
5111000099-2144	MUEBLES DE OFICINA Y ESTANTERIA	\$1.00
5111000099-2145	MUEBLES DE OFICINA Y ESTANTERIA	\$1.00
5111000099-2146	MUEBLES DE OFICINA Y ESTANTERIA	\$1.00
5111000099-2147	MUEBLES DE OFICINA Y ESTANTERIA	\$1.00
5111000099-2148	MUEBLES DE OFICINA Y ESTANTERIA	\$1.00
5111000099-2149	MUEBLES DE OFICINA Y ESTANTERIA	\$1.00
5111000099-2150	MUEBLES DE OFICINA Y ESTANTERIA	\$1.00
5111000099-2151	MUEBLES DE OFICINA Y ESTANTERIA	\$1.00
5111000099-2152	MUEBLES DE OFICINA Y ESTANTERIA	\$1.00
5111000099-2153	MUEBLES DE OFICINA Y ESTANTERIA	\$1.00
5111000099-2154	MUEBLES DE OFICINA Y ESTANTERIA	\$1.00
5111000099-2155	MUEBLES DE OFICINA Y ESTANTERIA	\$1.00
5111000099-2156	MUEBLES DE OFICINA Y ESTANTERIA	\$1.00
5111000099-2157	MUEBLES DE OFICINA Y ESTANTERIA	\$1.00
5111000099-2158	MUEBLES DE OFICINA Y ESTANTERIA	\$1.00
5111000099-2159	MUEBLES DE OFICINA Y ESTANTERIA	\$1.00
5111000099-2160	MUEBLES DE OFICINA Y ESTANTERIA	\$1.00
5111000099-2161	MUEBLES DE OFICINA Y ESTANTERIA	\$1.00
5111000099-2162	MUEBLES DE OFICINA Y ESTANTERIA	\$1.00
5111000099-2163	MUEBLES DE OFICINA Y ESTANTERIA	\$1.00
5111000099-2164	MUEBLES DE OFICINA Y ESTANTERIA	\$1.00
5111000099-2165	MUEBLES DE OFICINA Y ESTANTERIA	\$1.00
5111000099-2166	MUEBLES DE OFICINA Y ESTANTERIA	\$1.00
5111000099-2167	MUEBLES DE OFICINA Y ESTANTERIA	\$1.00
5111000099-2168	MUEBLES DE OFICINA Y ESTANTERIA	\$1.00
5111000099-2169	MUEBLES DE OFICINA Y ESTANTERIA	\$1.00
5111000099-2170	MUEBLES DE OFICINA Y ESTANTERIA	\$1.00



Ente Público:

Cuenta Pública 2022
 Relación de bienes muebles que componen el patrimonio
 ESTADO DE CAMPECHE
 Del 1 de enero al 31 de diciembre de 2022
 INSTITUTO CAMPECHANO



Código	Descripción del Bien Mueble	Valor en libros
5111000099-2171	MUEBLES DE OFICINA Y ESTANTERIA	\$1.00
5111000099-2172	MUEBLES DE OFICINA Y ESTANTERIA	\$1.00
5111000099-2173	MUEBLES DE OFICINA Y ESTANTERIA	\$1.00
5111000099-2174	MUEBLES DE OFICINA Y ESTANTERIA	\$1.00
5111000099-2175	MUEBLES DE OFICINA Y ESTANTERIA	\$1.00
5111000099-2176	MUEBLES DE OFICINA Y ESTANTERIA	\$1.00
5111000099-2177	MUEBLES DE OFICINA Y ESTANTERIA	\$1.00
5111000099-2178	MUEBLES DE OFICINA Y ESTANTERIA	\$1.00
5111000099-2179	MUEBLES DE OFICINA Y ESTANTERIA	\$1.00
5111000099-2180	MUEBLES DE OFICINA Y ESTANTERIA	\$1.00
5111000099-2181	MUEBLES DE OFICINA Y ESTANTERIA	\$1.00
5111000099-2182	MUEBLES DE OFICINA Y ESTANTERIA	\$1.00
5111000099-2183	MUEBLES DE OFICINA Y ESTANTERIA	\$1.00
5111000099-2184	MUEBLES DE OFICINA Y ESTANTERIA	\$1.00
5111000099-2185	MUEBLES DE OFICINA Y ESTANTERIA	\$1.00
5111000099-2186	MUEBLES DE OFICINA Y ESTANTERIA	\$1.00
5111000099-2187	MUEBLES DE OFICINA Y ESTANTERIA	\$1.00
5111000099-2188	MUEBLES DE OFICINA Y ESTANTERIA	\$1.00
5111000099-2189	MUEBLES DE OFICINA Y ESTANTERIA	\$1.00
5111000099-2190	MUEBLES DE OFICINA Y ESTANTERIA	\$1.00
5111000099-2191	MUEBLES DE OFICINA Y ESTANTERIA	\$1.00
5111000099-2192	MUEBLES DE OFICINA Y ESTANTERIA	\$1.00
5111000099-2193	MUEBLES DE OFICINA Y ESTANTERIA	\$1.00
5111000099-2194	MUEBLES DE OFICINA Y ESTANTERIA	\$1.00
5111000099-2195	MUEBLES DE OFICINA Y ESTANTERIA	\$1.00
5111000099-2196	MUEBLES DE OFICINA Y ESTANTERIA	\$1.00
5111000099-2197	MUEBLES DE OFICINA Y ESTANTERIA	\$1.00
5111000099-2198	MUEBLES DE OFICINA Y ESTANTERIA	\$1.00
5111000099-2199	MUEBLES DE OFICINA Y ESTANTERIA	\$1.00
5111000099-2200	MUEBLES DE OFICINA Y ESTANTERIA	\$1.00
5111000099-2201	MUEBLES DE OFICINA Y ESTANTERIA	\$1.00
5111000099-2202	MUEBLES DE OFICINA Y ESTANTERIA	\$1.00
5111000099-2204	MUEBLES DE OFICINA Y ESTANTERIA	\$1.00
5111000099-2205	MUEBLES DE OFICINA Y ESTANTERIA	\$1.00
5111000099-2206	MUEBLES DE OFICINA Y ESTANTERIA	\$1.00
5111000099-2207	MUEBLES DE OFICINA Y ESTANTERIA	\$1.00
5111000099-2208	MUEBLES DE OFICINA Y ESTANTERIA	\$1.00
5111000099-2209	MUEBLES DE OFICINA Y ESTANTERIA	\$1.00
5111000099-2210	MUEBLES DE OFICINA Y ESTANTERIA	\$1.00
5111000099-2211	MUEBLES DE OFICINA Y ESTANTERIA	\$1.00
5111000099-2212	MUEBLES DE OFICINA Y ESTANTERIA	\$1.00
5111000099-2213	MUEBLES DE OFICINA Y ESTANTERIA	\$1.00
5111000099-2214	MUEBLES DE OFICINA Y ESTANTERIA	\$1.00
5111000099-2215	MUEBLES DE OFICINA Y ESTANTERIA	\$1.00
5111000099-2216	MUEBLES DE OFICINA Y ESTANTERIA	\$1.00
5111000099-2217	MUEBLES DE OFICINA Y ESTANTERIA	\$1.00
5111000099-2218	MUEBLES DE OFICINA Y ESTANTERIA	\$1.00
5111000099-2219	MUEBLES DE OFICINA Y ESTANTERIA	\$1.00
5111000099-2220	MUEBLES DE OFICINA Y ESTANTERIA	\$1.00
5111000099-2221	MUEBLES DE OFICINA Y ESTANTERIA	\$1.00
5111000099-2223	MUEBLES DE OFICINA Y ESTANTERIA	\$1.00
5111000099-2224	MUEBLES DE OFICINA Y ESTANTERIA	\$1.00
5111000099-2225	MUEBLES DE OFICINA Y ESTANTERIA	\$1.00
5111000099-2226	MUEBLES DE OFICINA Y ESTANTERIA	\$1.00



Ente Público:

Cuenta Pública 2022
 Relación de bienes muebles que componen el patrimonio
 ESTADO DE CAMPECHE
 Del 1 de enero al 31 de diciembre de 2022
 INSTITUTO CAMPECHANO



Código	Descripción del Bien Mueble	Valor en libros
5111000099-2227	MUEBLES DE OFICINA Y ESTANTERIA	\$1.00
5111000099-2228	MUEBLES DE OFICINA Y ESTANTERIA	\$1.00
5111000099-2229	MUEBLES DE OFICINA Y ESTANTERIA	\$1.00
5111000099-2230	MUEBLES DE OFICINA Y ESTANTERIA	\$1.00
5111000099-2231	MUEBLES DE OFICINA Y ESTANTERIA	\$1.00
5111000099-2232	MUEBLES DE OFICINA Y ESTANTERIA	\$1.00
5111000099-2233	MUEBLES DE OFICINA Y ESTANTERIA	\$1.00
5111000099-2234	MUEBLES DE OFICINA Y ESTANTERIA	\$1.00
5111000099-2235	MUEBLES DE OFICINA Y ESTANTERIA	\$1.00
5111000099-2236	MUEBLES DE OFICINA Y ESTANTERIA	\$1.00
5111000099-2237	MUEBLES DE OFICINA Y ESTANTERIA	\$1.00
5111000099-2238	MUEBLES DE OFICINA Y ESTANTERIA	\$1.00
5111000099-2239	MUEBLES DE OFICINA Y ESTANTERIA	\$1.00
5111000099-2240	MUEBLES DE OFICINA Y ESTANTERIA	\$1.00
5111000099-2241	MUEBLES DE OFICINA Y ESTANTERIA	\$1.00
5111000099-2242	MUEBLES DE OFICINA Y ESTANTERIA	\$1.00
5111000099-2243	MUEBLES DE OFICINA Y ESTANTERIA	\$1.00
5111000099-2244	MUEBLES DE OFICINA Y ESTANTERIA	\$1.00
5111000099-2245	MUEBLES DE OFICINA Y ESTANTERIA	\$1.00
5111000099-2246	MUEBLES DE OFICINA Y ESTANTERIA	\$1.00
5111000099-2247	MUEBLES DE OFICINA Y ESTANTERIA	\$1.00
5111000099-2248	MUEBLES DE OFICINA Y ESTANTERIA	\$1.00
5111000099-2249	MUEBLES DE OFICINA Y ESTANTERIA	\$1.00
5111000099-2250	MUEBLES DE OFICINA Y ESTANTERIA	\$1.00
5111000099-2251	MUEBLES DE OFICINA Y ESTANTERIA	\$1.00
5111000099-2252	MUEBLES DE OFICINA Y ESTANTERIA	\$1.00
5111000099-2253	MUEBLES DE OFICINA Y ESTANTERIA	\$1.00
5111000099-2254	MUEBLES DE OFICINA Y ESTANTERIA	\$1.00
5111000099-2255	MUEBLES DE OFICINA Y ESTANTERIA	\$1.00
5111000099-2256	MUEBLES DE OFICINA Y ESTANTERIA	\$1.00
5111000099-2257	MUEBLES DE OFICINA Y ESTANTERIA	\$1.00
5111000099-2258	MUEBLES DE OFICINA Y ESTANTERIA	\$1.00
5111000099-2259	MUEBLES DE OFICINA Y ESTANTERIA	\$1.00
5111000099-2260	MUEBLES DE OFICINA Y ESTANTERIA	\$1.00
5111000099-2261	MUEBLES DE OFICINA Y ESTANTERIA	\$1.00
5111000099-2262	MUEBLES DE OFICINA Y ESTANTERIA	\$1.00
5111000099-2263	MUEBLES DE OFICINA Y ESTANTERIA	\$1.00
5111000099-2264	MUEBLES DE OFICINA Y ESTANTERIA	\$1.00
5111000099-2265	MUEBLES DE OFICINA Y ESTANTERIA	\$1.00
5111000099-2266	MUEBLES DE OFICINA Y ESTANTERIA	\$1.00
5111000099-2267	MUEBLES DE OFICINA Y ESTANTERIA	\$1.00
5111000099-2268	MUEBLES DE OFICINA Y ESTANTERIA	\$1.00
5111000099-2269	MUEBLES DE OFICINA Y ESTANTERIA	\$1.00
5111000099-2270	MUEBLES DE OFICINA Y ESTANTERIA	\$1.00
5111000099-2271	MUEBLES DE OFICINA Y ESTANTERIA	\$1.00
5111000099-2272	MUEBLES DE OFICINA Y ESTANTERIA	\$1.00
5111000099-2273	MUEBLES DE OFICINA Y ESTANTERIA	\$1.00
5111000099-2274	MUEBLES DE OFICINA Y ESTANTERIA	\$1.00
5111000099-2275	MUEBLES DE OFICINA Y ESTANTERIA	\$1.00
5111000099-2276	MUEBLES DE OFICINA Y ESTANTERIA	\$1.00
5111000099-2277	MUEBLES DE OFICINA Y ESTANTERIA	\$1.00
5111000099-2278	MUEBLES DE OFICINA Y ESTANTERIA	\$1.00
5111000099-2279	MUEBLES DE OFICINA Y ESTANTERIA	\$1.00
5111000099-2280	MUEBLES DE OFICINA Y ESTANTERIA	\$1.00



Ente Público:

Cuenta Pública 2022
 Relación de bienes muebles que componen el patrimonio
 ESTADO DE CAMPECHE
 Del 1 de enero al 31 de diciembre de 2022
 INSTITUTO CAMPECHANO



Código	Descripción del Bien Mueble	Valor en libros
5111000099-2281	MUEBLES DE OFICINA Y ESTANTERIA	\$1.00
5111000099-2282	MUEBLES DE OFICINA Y ESTANTERIA	\$1.00
5111000099-2284	MUEBLES DE OFICINA Y ESTANTERIA	\$1.00
5111000099-2285	MUEBLES DE OFICINA Y ESTANTERIA	\$1.00
5111000099-2286	MUEBLES DE OFICINA Y ESTANTERIA	\$1.00
5111000099-2287	MUEBLES DE OFICINA Y ESTANTERIA	\$1.00
5111000099-2288	MUEBLES DE OFICINA Y ESTANTERIA	\$1.00
5111000099-2289	MUEBLES DE OFICINA Y ESTANTERIA	\$1.00
5111000099-2290	MUEBLES DE OFICINA Y ESTANTERIA	\$1.00
5111000099-2291	MUEBLES DE OFICINA Y ESTANTERIA	\$1.00
5111000099-2292	MUEBLES DE OFICINA Y ESTANTERIA	\$1.00
5111000099-2293	MUEBLES DE OFICINA Y ESTANTERIA	\$1.00
5111000099-2294	MUEBLES DE OFICINA Y ESTANTERIA	\$1.00
5111000099-2295	MUEBLES DE OFICINA Y ESTANTERIA	\$1.00
5111000099-2296	MUEBLES DE OFICINA Y ESTANTERIA	\$1.00
5111000099-2297	MUEBLES DE OFICINA Y ESTANTERIA	\$1.00
5111000099-2298	MUEBLES DE OFICINA Y ESTANTERIA	\$1.00
5111000099-2299	MUEBLES DE OFICINA Y ESTANTERIA	\$1.00
5111000099-2300	MUEBLES DE OFICINA Y ESTANTERIA	\$1.00
5111000099-2301	MUEBLES DE OFICINA Y ESTANTERIA	\$1.00
5111000099-2302	MUEBLES DE OFICINA Y ESTANTERIA	\$1.00
5111000099-2303	MUEBLES DE OFICINA Y ESTANTERIA	\$1.00
5111000099-2304	MUEBLES DE OFICINA Y ESTANTERIA	\$1.00
5111000099-2305	MUEBLES DE OFICINA Y ESTANTERIA	\$1.00
5111000099-2306	MUEBLES DE OFICINA Y ESTANTERIA	\$1.00
5111000099-2307	MUEBLES DE OFICINA Y ESTANTERIA	\$1.00
5111000099-2308	MUEBLES DE OFICINA Y ESTANTERIA	\$1.00
5111000099-2309	MUEBLES DE OFICINA Y ESTANTERIA	\$1.00
5111000099-2310	MUEBLES DE OFICINA Y ESTANTERIA	\$1.00
5111000099-2311	MUEBLES DE OFICINA Y ESTANTERIA	\$1.00
5111000099-2312	MUEBLES DE OFICINA Y ESTANTERIA	\$1.00
5111000099-2313	MUEBLES DE OFICINA Y ESTANTERIA	\$1.00
5111000099-2314	MUEBLES DE OFICINA Y ESTANTERIA	\$1.00
5111000099-2315	MUEBLES DE OFICINA Y ESTANTERIA	\$1.00
5111000099-2316	MUEBLES DE OFICINA Y ESTANTERIA	\$1.00
5111000099-2317	MUEBLES DE OFICINA Y ESTANTERIA	\$1.00
5111000099-2318	MUEBLES DE OFICINA Y ESTANTERIA	\$1.00
5111000099-2319	MUEBLES DE OFICINA Y ESTANTERIA	\$1.00
5111000099-2320	MUEBLES DE OFICINA Y ESTANTERIA	\$1.00
5111000099-2321	MUEBLES DE OFICINA Y ESTANTERIA	\$1.00
5111000099-2322	MUEBLES DE OFICINA Y ESTANTERIA	\$1.00
5111000099-2323	MUEBLES DE OFICINA Y ESTANTERIA	\$1.00
5111000099-2324	MUEBLES DE OFICINA Y ESTANTERIA	\$1.00
5111000099-2325	MUEBLES DE OFICINA Y ESTANTERIA	\$1.00
5111000099-2326	MUEBLES DE OFICINA Y ESTANTERIA	\$1.00
5111000099-2327	MUEBLES DE OFICINA Y ESTANTERIA	\$1.00
5111000099-2328	MUEBLES DE OFICINA Y ESTANTERIA	\$1.00
5111000099-2329	MUEBLES DE OFICINA Y ESTANTERIA	\$1.00
5111000099-2330	MUEBLES DE OFICINA Y ESTANTERIA	\$1.00
5111000099-2331	MUEBLES DE OFICINA Y ESTANTERIA	\$1.00
5111000099-2332	MUEBLES DE OFICINA Y ESTANTERIA	\$1.00
5111000099-2333	MUEBLES DE OFICINA Y ESTANTERIA	\$1.00
5111000099-2334	MUEBLES DE OFICINA Y ESTANTERIA	\$1.00
5111000099-2335	MUEBLES DE OFICINA Y ESTANTERIA	\$1.00



Ente Público:

Cuenta Pública 2022
 Relación de bienes muebles que componen el patrimonio
 ESTADO DE CAMPECHE
 Del 1 de enero al 31 de diciembre de 2022
 INSTITUTO CAMPECHANO



Código	Descripción del Bien Mueble	Valor en libros
5111000099-2336	MUEBLES DE OFICINA Y ESTANTERIA	\$1.00
5111000099-2337	MUEBLES DE OFICINA Y ESTANTERIA	\$1.00
5111000099-2338	MUEBLES DE OFICINA Y ESTANTERIA	\$1.00
5111000099-2339	MUEBLES DE OFICINA Y ESTANTERIA	\$1.00
5111000099-2340	MUEBLES DE OFICINA Y ESTANTERIA	\$1.00
5111000099-2341	MUEBLES DE OFICINA Y ESTANTERIA	\$1.00
5111000099-2342	MUEBLES DE OFICINA Y ESTANTERIA	\$1.00
5111000099-2343	MUEBLES DE OFICINA Y ESTANTERIA	\$1.00
5111000099-2344	MUEBLES DE OFICINA Y ESTANTERIA	\$1.00
5111000099-2345	MUEBLES DE OFICINA Y ESTANTERIA	\$1.00
5111000099-2346	MUEBLES DE OFICINA Y ESTANTERIA	\$1.00
5111000099-2347	MUEBLES DE OFICINA Y ESTANTERIA	\$1.00
5111000099-2348	MUEBLES DE OFICINA Y ESTANTERIA	\$1.00
5111000099-2349	MUEBLES DE OFICINA Y ESTANTERIA	\$1.00
5111000099-2350	MUEBLES DE OFICINA Y ESTANTERIA	\$1.00
5111000099-2351	MUEBLES DE OFICINA Y ESTANTERIA	\$1.00
5111000099-2352	MUEBLES DE OFICINA Y ESTANTERIA	\$1.00
5111000099-2353	MUEBLES DE OFICINA Y ESTANTERIA	\$1.00
5111000099-2354	MUEBLES DE OFICINA Y ESTANTERIA	\$1.00
5111000099-2355	MUEBLES DE OFICINA Y ESTANTERIA	\$1.00
5111000099-2356	MUEBLES DE OFICINA Y ESTANTERIA	\$1.00
5111000099-2357	MUEBLES DE OFICINA Y ESTANTERIA	\$1.00
5111000099-2358	MUEBLES DE OFICINA Y ESTANTERIA	\$1.00
5111000099-2359	MUEBLES DE OFICINA Y ESTANTERIA	\$1.00
5111000099-2360	MUEBLES DE OFICINA Y ESTANTERIA	\$1.00
5111000099-2361	MUEBLES DE OFICINA Y ESTANTERIA	\$1.00
5111000099-2362	MUEBLES DE OFICINA Y ESTANTERIA	\$1.00
5111000099-2363	MUEBLES DE OFICINA Y ESTANTERIA	\$1.00
5111000099-2364	MUEBLES DE OFICINA Y ESTANTERIA	\$1.00
5111000099-2365	MUEBLES DE OFICINA Y ESTANTERIA	\$1.00
5111000099-2366	MUEBLES DE OFICINA Y ESTANTERIA	\$1.00
5111000099-2367	MUEBLES DE OFICINA Y ESTANTERIA	\$1.00
5111000099-2368	MUEBLES DE OFICINA Y ESTANTERIA	\$1.00
5111000099-2369	MUEBLES DE OFICINA Y ESTANTERIA	\$1.00
5111000099-2370	MUEBLES DE OFICINA Y ESTANTERIA	\$1.00
5111000099-2371	MUEBLES DE OFICINA Y ESTANTERIA	\$1.00
5111000099-2372	MUEBLES DE OFICINA Y ESTANTERIA	\$1.00
5111000099-2373	MUEBLES DE OFICINA Y ESTANTERIA	\$1.00
5111000099-2374	MUEBLES DE OFICINA Y ESTANTERIA	\$1.00
5111000099-2375	MUEBLES DE OFICINA Y ESTANTERIA	\$1.00
5111000099-2376	MUEBLES DE OFICINA Y ESTANTERIA	\$1.00
5111000099-2377	MUEBLES DE OFICINA Y ESTANTERIA	\$1.00
5111000099-2378	MUEBLES DE OFICINA Y ESTANTERIA	\$1.00
5111000099-2379	MUEBLES DE OFICINA Y ESTANTERIA	\$1.00
5111000099-2380	MUEBLES DE OFICINA Y ESTANTERIA	\$1.00
5111000099-2381	MUEBLES DE OFICINA Y ESTANTERIA	\$1.00
5111000099-2382	MUEBLES DE OFICINA Y ESTANTERIA	\$1.00
5111000099-2383	MUEBLES DE OFICINA Y ESTANTERIA	\$1.00
5111000099-2384	MUEBLES DE OFICINA Y ESTANTERIA	\$1.00
5111000099-2385	MUEBLES DE OFICINA Y ESTANTERIA	\$1.00
5111000099-2386	MUEBLES DE OFICINA Y ESTANTERIA	\$1.00
5111000099-2387	MUEBLES DE OFICINA Y ESTANTERIA	\$1.00
5111000099-2388	MUEBLES DE OFICINA Y ESTANTERIA	\$1.00
5111000099-2389	MUEBLES DE OFICINA Y ESTANTERIA	\$1.00



Ente Público:

Cuenta Pública 2022
 Relación de bienes muebles que componen el patrimonio
 ESTADO DE CAMPECHE
 Del 1 de enero al 31 de diciembre de 2022
 INSTITUTO CAMPECHANO



Código	Descripción del Bien Mueble	Valor en libros
5111000099-2390	MUEBLES DE OFICINA Y ESTANTERIA	\$1.00
5111000099-2391	MUEBLES DE OFICINA Y ESTANTERIA	\$1.00
5111000099-2392	MUEBLES DE OFICINA Y ESTANTERIA	\$1.00
5111000099-2393	MUEBLES DE OFICINA Y ESTANTERIA	\$1.00
5111000099-2394	MUEBLES DE OFICINA Y ESTANTERIA	\$1.00
5111000099-2395	MUEBLES DE OFICINA Y ESTANTERIA	\$1.00
5111000099-2396	MUEBLES DE OFICINA Y ESTANTERIA	\$1.00
5111000099-2397	MUEBLES DE OFICINA Y ESTANTERIA	\$1.00
5111000099-2398	MUEBLES DE OFICINA Y ESTANTERIA	\$1.00
5111000099-2399	MUEBLES DE OFICINA Y ESTANTERIA	\$1.00
5111000099-2400	MUEBLES DE OFICINA Y ESTANTERIA	\$1.00
5111000099-2401	MUEBLES DE OFICINA Y ESTANTERIA	\$1.00
5111000099-2402	MUEBLES DE OFICINA Y ESTANTERIA	\$1.00
5111000099-2403	MUEBLES DE OFICINA Y ESTANTERIA	\$1.00
5111000099-2404	MUEBLES DE OFICINA Y ESTANTERIA	\$1.00
5111000099-2405	MUEBLES DE OFICINA Y ESTANTERIA	\$1.00
5111000099-2406	MUEBLES DE OFICINA Y ESTANTERIA	\$1.00
5111000099-2407	MUEBLES DE OFICINA Y ESTANTERIA	\$1.00
5111000099-2408	MUEBLES DE OFICINA Y ESTANTERIA	\$1.00
5111000099-2409	MUEBLES DE OFICINA Y ESTANTERIA	\$1.00
5111000099-2410	MUEBLES DE OFICINA Y ESTANTERIA	\$1.00
5111000099-2411	MUEBLES DE OFICINA Y ESTANTERIA	\$1.00
5111000099-2412	MUEBLES DE OFICINA Y ESTANTERIA	\$1.00
5111000099-2413	MUEBLES DE OFICINA Y ESTANTERIA	\$1.00
5111000099-2414	MUEBLES DE OFICINA Y ESTANTERIA	\$1.00
5111000099-2415	MUEBLES DE OFICINA Y ESTANTERIA	\$1.00
5111000099-2416	MUEBLES DE OFICINA Y ESTANTERIA	\$1.00
5111000099-2417	MUEBLES DE OFICINA Y ESTANTERIA	\$1.00
5111000099-2418	MUEBLES DE OFICINA Y ESTANTERIA	\$1.00
5111000099-2419	MUEBLES DE OFICINA Y ESTANTERIA	\$1.00
5111000099-2420	MUEBLES DE OFICINA Y ESTANTERIA	\$1.00
5111000099-2421	MUEBLES DE OFICINA Y ESTANTERIA	\$1.00
5111000099-2422	MUEBLES DE OFICINA Y ESTANTERIA	\$1.00
5111000099-2423	MUEBLES DE OFICINA Y ESTANTERIA	\$1.00
5111000099-2424	MUEBLES DE OFICINA Y ESTANTERIA	\$1.00
5111000099-2425	MUEBLES DE OFICINA Y ESTANTERIA	\$1.00
5111000099-2426	MUEBLES DE OFICINA Y ESTANTERIA	\$1.00
5111000099-2427	MUEBLES DE OFICINA Y ESTANTERIA	\$1.00
5111000099-2428	MUEBLES DE OFICINA Y ESTANTERIA	\$1.00
5111000099-2429	MUEBLES DE OFICINA Y ESTANTERIA	\$1.00
5111000099-2430	MUEBLES DE OFICINA Y ESTANTERIA	\$1.00
5111000099-2431	MUEBLES DE OFICINA Y ESTANTERIA	\$1.00
5111000099-2432	MUEBLES DE OFICINA Y ESTANTERIA	\$1.00
5111000099-2433	MUEBLES DE OFICINA Y ESTANTERIA	\$1.00
5111000099-2434	MUEBLES DE OFICINA Y ESTANTERIA	\$1.00
5111000099-2435	MUEBLES DE OFICINA Y ESTANTERIA	\$1.00
5111000099-2436	MUEBLES DE OFICINA Y ESTANTERIA	\$1.00
5111000099-2437	MUEBLES DE OFICINA Y ESTANTERIA	\$1.00
5111000099-2438	MUEBLES DE OFICINA Y ESTANTERIA	\$1.00
5111000099-2439	MUEBLES DE OFICINA Y ESTANTERIA	\$1.00
5111000099-2440	MUEBLES DE OFICINA Y ESTANTERIA	\$1.00
5111000099-2441	MUEBLES DE OFICINA Y ESTANTERIA	\$1.00
5111000099-2442	MUEBLES DE OFICINA Y ESTANTERIA	\$1.00
5111000099-2443	MUEBLES DE OFICINA Y ESTANTERIA	\$1.00



Ente Público:

Cuenta Pública 2022
 Relación de bienes muebles que componen el patrimonio
 ESTADO DE CAMPECHE
 Del 1 de enero al 31 de diciembre de 2022
 INSTITUTO CAMPECHANO



Código	Descripción del Bien Mueble	Valor en libros
5111000099-2444	MUEBLES DE OFICINA Y ESTANTERIA	\$1.00
5111000099-2445	MUEBLES DE OFICINA Y ESTANTERIA	\$1.00
5111000099-2446	MUEBLES DE OFICINA Y ESTANTERIA	\$1.00
5111000099-2447	MUEBLES DE OFICINA Y ESTANTERIA	\$1.00
5111000099-2448	MUEBLES DE OFICINA Y ESTANTERIA	\$1.00
5111000099-2449	MUEBLES DE OFICINA Y ESTANTERIA	\$1.00
5111000099-2450	MUEBLES DE OFICINA Y ESTANTERIA	\$1.00
5111000099-2451	MUEBLES DE OFICINA Y ESTANTERIA	\$1.00
5111000099-2452	MUEBLES DE OFICINA Y ESTANTERIA	\$1.00
5111000099-2453	MUEBLES DE OFICINA Y ESTANTERIA	\$1.00
5111000099-2454	MUEBLES DE OFICINA Y ESTANTERIA	\$1.00
5111000099-2455	MUEBLES DE OFICINA Y ESTANTERIA	\$1.00
5111000099-2456	MUEBLES DE OFICINA Y ESTANTERIA	\$1.00
5111000099-2457	MUEBLES DE OFICINA Y ESTANTERIA	\$1.00
5111000099-2458	MUEBLES DE OFICINA Y ESTANTERIA	\$1.00
5111000099-2459	MUEBLES DE OFICINA Y ESTANTERIA	\$1.00
5111000099-2460	MUEBLES DE OFICINA Y ESTANTERIA	\$1.00
5111000099-2461	MUEBLES DE OFICINA Y ESTANTERIA	\$1.00
5111000099-2462	MUEBLES DE OFICINA Y ESTANTERIA	\$1.00
5111000099-2463	MUEBLES DE OFICINA Y ESTANTERIA	\$1.00
5111000099-2464	MUEBLES DE OFICINA Y ESTANTERIA	\$1.00
5111000099-2465	MUEBLES DE OFICINA Y ESTANTERIA	\$1.00
5111000099-2466	MUEBLES DE OFICINA Y ESTANTERIA	\$1.00
5111000099-2467	MUEBLES DE OFICINA Y ESTANTERIA	\$1.00
5111000099-2468	MUEBLES DE OFICINA Y ESTANTERIA	\$1.00
5111000099-2469	MUEBLES DE OFICINA Y ESTANTERIA	\$1.00
5111000099-2470	MUEBLES DE OFICINA Y ESTANTERIA	\$1.00
5111000099-2471	MUEBLES DE OFICINA Y ESTANTERIA	\$1.00
5111000099-2472	MUEBLES DE OFICINA Y ESTANTERIA	\$1.00
5111000099-2473	MUEBLES DE OFICINA Y ESTANTERIA	\$1.00
5111000099-2474	MUEBLES DE OFICINA Y ESTANTERIA	\$1.00
5111000099-2475	MUEBLES DE OFICINA Y ESTANTERIA	\$1.00
5111000099-2476	MUEBLES DE OFICINA Y ESTANTERIA	\$1.00
5111000099-2477	MUEBLES DE OFICINA Y ESTANTERIA	\$1.00
5111000099-2478	MUEBLES DE OFICINA Y ESTANTERIA	\$1.00
5111000099-2479	MUEBLES DE OFICINA Y ESTANTERIA	\$1.00
5111000099-2480	MUEBLES DE OFICINA Y ESTANTERIA	\$1.00
5111000099-2481	MUEBLES DE OFICINA Y ESTANTERIA	\$1.00
5111000099-2482	MUEBLES DE OFICINA Y ESTANTERIA	\$1.00
5111000099-2483	MUEBLES DE OFICINA Y ESTANTERIA	\$1.00
5111000099-2484	MUEBLES DE OFICINA Y ESTANTERIA	\$1.00
5111000099-2485	MUEBLES DE OFICINA Y ESTANTERIA	\$1.00
5111000099-2486	MUEBLES DE OFICINA Y ESTANTERIA	\$1.00
5111000099-2487	MUEBLES DE OFICINA Y ESTANTERIA	\$1.00
5111000099-2488	MUEBLES DE OFICINA Y ESTANTERIA	\$1.00
5111000099-2489	MUEBLES DE OFICINA Y ESTANTERIA	\$1.00
5111000099-2490	MUEBLES DE OFICINA Y ESTANTERIA	\$1.00
5111000099-2491	MUEBLES DE OFICINA Y ESTANTERIA	\$1.00
5111000099-2492	MUEBLES DE OFICINA Y ESTANTERIA	\$1.00
5111000099-2493	MUEBLES DE OFICINA Y ESTANTERIA	\$1.00
5111000099-2494	MUEBLES DE OFICINA Y ESTANTERIA	\$1.00
5111000099-2495	MUEBLES DE OFICINA Y ESTANTERIA	\$1.00
5111000099-2496	MUEBLES DE OFICINA Y ESTANTERIA	\$1.00
5111000099-2497	MUEBLES DE OFICINA Y ESTANTERIA	\$1.00



Ente Público:

Cuenta Pública 2022
 Relación de bienes muebles que componen el patrimonio
 ESTADO DE CAMPECHE
 Del 1 de enero al 31 de diciembre de 2022
 INSTITUTO CAMPECHANO



Código	Descripción del Bien Mueble	Valor en libros
5111000099-2498	MUEBLES DE OFICINA Y ESTANTERIA	\$1.00
5111000099-2499	MUEBLES DE OFICINA Y ESTANTERIA	\$1.00
5111000099-2500	MUEBLES DE OFICINA Y ESTANTERIA	\$1.00
5111000099-2501	MUEBLES DE OFICINA Y ESTANTERIA	\$1.00
5111000099-2502	MUEBLES DE OFICINA Y ESTANTERIA	\$1.00
5111000099-2503	MUEBLES DE OFICINA Y ESTANTERIA	\$1.00
5111000099-2504	MUEBLES DE OFICINA Y ESTANTERIA	\$1.00
5111000099-2505	MUEBLES DE OFICINA Y ESTANTERIA	\$1.00
5111000099-2506	MUEBLES DE OFICINA Y ESTANTERIA	\$1.00
5111000099-2507	MUEBLES DE OFICINA Y ESTANTERIA	\$1.00
5111000099-2508	MUEBLES DE OFICINA Y ESTANTERIA	\$1.00
5111000099-2509	MUEBLES DE OFICINA Y ESTANTERIA	\$1.00
5111000099-2510	MUEBLES DE OFICINA Y ESTANTERIA	\$1.00
5111000099-2511	MUEBLES DE OFICINA Y ESTANTERIA	\$1.00
5111000099-2512	MUEBLES DE OFICINA Y ESTANTERIA	\$1.00
5111000099-2513	MUEBLES DE OFICINA Y ESTANTERIA	\$1.00
5111000099-2514	MUEBLES DE OFICINA Y ESTANTERIA	\$1.00
5111000099-2515	MUEBLES DE OFICINA Y ESTANTERIA	\$1.00
5111000099-2516	MUEBLES DE OFICINA Y ESTANTERIA	\$1.00
5111000099-2517	MUEBLES DE OFICINA Y ESTANTERIA	\$1.00
5111000099-2518	MUEBLES DE OFICINA Y ESTANTERIA	\$1.00
5111000099-2519	MUEBLES DE OFICINA Y ESTANTERIA	\$1.00
5111000099-2520	MUEBLES DE OFICINA Y ESTANTERIA	\$1.00
5111000099-2521	MUEBLES DE OFICINA Y ESTANTERIA	\$1.00
5111000099-2522	MUEBLES DE OFICINA Y ESTANTERIA	\$1.00
5111000099-2523	MUEBLES DE OFICINA Y ESTANTERIA	\$1.00
5111000099-2524	MUEBLES DE OFICINA Y ESTANTERIA	\$1.00
5111000099-2525	MUEBLES DE OFICINA Y ESTANTERIA	\$1.00
5111000099-2526	MUEBLES DE OFICINA Y ESTANTERIA	\$1.00
5111000099-2527	MUEBLES DE OFICINA Y ESTANTERIA	\$1.00
5111000099-2528	MUEBLES DE OFICINA Y ESTANTERIA	\$1.00
5111000099-2529	MUEBLES DE OFICINA Y ESTANTERIA	\$1.00
5111000099-2530	MUEBLES DE OFICINA Y ESTANTERIA	\$1.00
5111000099-2531	MUEBLES DE OFICINA Y ESTANTERIA	\$1.00
5111000099-2532	MUEBLES DE OFICINA Y ESTANTERIA	\$1.00
5111000099-2533	MUEBLES DE OFICINA Y ESTANTERIA	\$1.00
5111000099-2534	MUEBLES DE OFICINA Y ESTANTERIA	\$1.00
5111000099-2535	MUEBLES DE OFICINA Y ESTANTERIA	\$1.00
5111000099-2536	MUEBLES DE OFICINA Y ESTANTERIA	\$1.00
5111000099-2537	MUEBLES DE OFICINA Y ESTANTERIA	\$1.00
5111000099-2538	MUEBLES DE OFICINA Y ESTANTERIA	\$1.00
5111000099-2539	MUEBLES DE OFICINA Y ESTANTERIA	\$1.00
5111000099-2540	MUEBLES DE OFICINA Y ESTANTERIA	\$1.00
5111000099-2541	MUEBLES DE OFICINA Y ESTANTERIA	\$1.00
5111000099-2542	MUEBLES DE OFICINA Y ESTANTERIA	\$1.00
5111000099-2543	MUEBLES DE OFICINA Y ESTANTERIA	\$1.00
5111000099-2544	MUEBLES DE OFICINA Y ESTANTERIA	\$1.00
5111000099-2545	MUEBLES DE OFICINA Y ESTANTERIA	\$1.00
5111000099-2546	MUEBLES DE OFICINA Y ESTANTERIA	\$1.00
5111000099-2547	MUEBLES DE OFICINA Y ESTANTERIA	\$1.00
5111000099-2548	MUEBLES DE OFICINA Y ESTANTERIA	\$1.00
5111000099-2549	MUEBLES DE OFICINA Y ESTANTERIA	\$1.00
5111000099-2550	MUEBLES DE OFICINA Y ESTANTERIA	\$1.00
5111000099-2551	MUEBLES DE OFICINA Y ESTANTERIA	\$1.00



Ente Público:

Cuenta Pública 2022
 Relación de bienes muebles que componen el patrimonio
 ESTADO DE CAMPECHE
 Del 1 de enero al 31 de diciembre de 2022
 INSTITUTO CAMPECHANO



Código	Descripción del Bien Mueble	Valor en libros
5111000099-2552	MUEBLES DE OFICINA Y ESTANTERIA	\$1.00
5111000099-2553	MUEBLES DE OFICINA Y ESTANTERIA	\$1.00
5111000099-2554	MUEBLES DE OFICINA Y ESTANTERIA	\$1.00
5111000099-2555	MUEBLES DE OFICINA Y ESTANTERIA	\$1.00
5111000099-2556	MUEBLES DE OFICINA Y ESTANTERIA	\$1.00
5111000099-2557	MUEBLES DE OFICINA Y ESTANTERIA	\$1.00
5111000099-2558	MUEBLES DE OFICINA Y ESTANTERIA	\$1.00
5111000099-2559	MUEBLES DE OFICINA Y ESTANTERIA	\$1.00
5111000099-2560	MUEBLES DE OFICINA Y ESTANTERIA	\$1.00
5111000099-2561	MUEBLES DE OFICINA Y ESTANTERIA	\$1.00
5111000099-2562	MUEBLES DE OFICINA Y ESTANTERIA	\$1.00
5111000099-2563	MUEBLES DE OFICINA Y ESTANTERIA	\$1.00
5111000099-2564	MUEBLES DE OFICINA Y ESTANTERIA	\$1.00
5111000099-2565	MUEBLES DE OFICINA Y ESTANTERIA	\$1.00
5111000099-2566	MUEBLES DE OFICINA Y ESTANTERIA	\$1.00
5111000099-2567	MUEBLES DE OFICINA Y ESTANTERIA	\$1.00
5111000099-2568	MUEBLES DE OFICINA Y ESTANTERIA	\$1.00
5111000099-2569	MUEBLES DE OFICINA Y ESTANTERIA	\$1.00
5111000099-2570	MUEBLES DE OFICINA Y ESTANTERIA	\$1.00
5111000099-2571	MUEBLES DE OFICINA Y ESTANTERIA	\$1.00
5111000099-2572	MUEBLES DE OFICINA Y ESTANTERIA	\$1.00
5111000099-2573	MUEBLES DE OFICINA Y ESTANTERIA	\$1.00
5111000099-2574	MUEBLES DE OFICINA Y ESTANTERIA	\$1.00
5111000099-2575	MUEBLES DE OFICINA Y ESTANTERIA	\$1.00
5111000099-2576	MUEBLES DE OFICINA Y ESTANTERIA	\$1.00
5111000099-2577	MUEBLES DE OFICINA Y ESTANTERIA	\$1.00
5111000099-2578	MUEBLES DE OFICINA Y ESTANTERIA	\$1.00
5111000099-2579	MUEBLES DE OFICINA Y ESTANTERIA	\$1.00
5111000099-2580	MUEBLES DE OFICINA Y ESTANTERIA	\$1.00
5111000099-2581	MUEBLES DE OFICINA Y ESTANTERIA	\$1.00
5111000099-2582	MUEBLES DE OFICINA Y ESTANTERIA	\$1.00
5111000099-2583	MUEBLES DE OFICINA Y ESTANTERIA	\$1.00
5111000099-2584	MUEBLES DE OFICINA Y ESTANTERIA	\$1.00
5111000099-2585	MUEBLES DE OFICINA Y ESTANTERIA	\$1.00
5111000099-2586	MUEBLES DE OFICINA Y ESTANTERIA	\$1.00
5111000099-2587	MUEBLES DE OFICINA Y ESTANTERIA	\$1.00
5111000099-2588	MUEBLES DE OFICINA Y ESTANTERIA	\$1.00
5111000099-2589	MUEBLES DE OFICINA Y ESTANTERIA	\$1.00
5111000099-2590	MUEBLES DE OFICINA Y ESTANTERIA	\$1.00
5111000099-2591	MUEBLES DE OFICINA Y ESTANTERIA	\$1.00
5111000099-2592	MUEBLES DE OFICINA Y ESTANTERIA	\$1.00
5111000099-2593	MUEBLES DE OFICINA Y ESTANTERIA	\$1.00
5111000099-2594	MUEBLES DE OFICINA Y ESTANTERIA	\$1.00
5111000099-2595	MUEBLES DE OFICINA Y ESTANTERIA	\$1.00
5111000099-2596	MUEBLES DE OFICINA Y ESTANTERIA	\$1.00
5111000099-2597	MUEBLES DE OFICINA Y ESTANTERIA	\$1.00
5111000099-2598	MUEBLES DE OFICINA Y ESTANTERIA	\$1.00
5111000099-2599	MUEBLES DE OFICINA Y ESTANTERIA	\$1.00
5111000099-2600	MUEBLES DE OFICINA Y ESTANTERIA	\$1.00
5111000099-2601	MUEBLES DE OFICINA Y ESTANTERIA	\$1.00
5111000099-2602	MUEBLES DE OFICINA Y ESTANTERIA	\$1.00
5111000099-2603	MUEBLES DE OFICINA Y ESTANTERIA	\$1.00
5111000099-2604	MUEBLES DE OFICINA Y ESTANTERIA	\$1.00
5111000099-2605	MUEBLES DE OFICINA Y ESTANTERIA	\$1.00



Ente Público:

Cuenta Pública 2022
 Relación de bienes muebles que componen el patrimonio
 ESTADO DE CAMPECHE
 Del 1 de enero al 31 de diciembre de 2022
 INSTITUTO CAMPECHANO



Código	Descripción del Bien Mueble	Valor en libros
5111000099-2606	MUEBLES DE OFICINA Y ESTANTERIA	\$1.00
5111000099-2607	MUEBLES DE OFICINA Y ESTANTERIA	\$1.00
5111000099-2608	MUEBLES DE OFICINA Y ESTANTERIA	\$1.00
5111000099-2609	MUEBLES DE OFICINA Y ESTANTERIA	\$1.00
5111000099-2610	MUEBLES DE OFICINA Y ESTANTERIA	\$1.00
5111000099-2611	MUEBLES DE OFICINA Y ESTANTERIA	\$1.00
5111000099-2612	MUEBLES DE OFICINA Y ESTANTERIA	\$1.00
5111000099-2613	MUEBLES DE OFICINA Y ESTANTERIA	\$1.00
5111000099-2614	MUEBLES DE OFICINA Y ESTANTERIA	\$1.00
5111000099-2615	MUEBLES DE OFICINA Y ESTANTERIA	\$1.00
5111000099-2616	MUEBLES DE OFICINA Y ESTANTERIA	\$1.00
5111000099-2617	MUEBLES DE OFICINA Y ESTANTERIA	\$1.00
5111000099-2618	MUEBLES DE OFICINA Y ESTANTERIA	\$1.00
5111000099-2619	MUEBLES DE OFICINA Y ESTANTERIA	\$1.00
5111000099-2620	MUEBLES DE OFICINA Y ESTANTERIA	\$1.00
5111000099-2621	MUEBLES DE OFICINA Y ESTANTERIA	\$1.00
5111000099-2622	MUEBLES DE OFICINA Y ESTANTERIA	\$1.00
5111000099-2623	MUEBLES DE OFICINA Y ESTANTERIA	\$1.00
5111000099-2624	MUEBLES DE OFICINA Y ESTANTERIA	\$1.00
5111000099-2625	MUEBLES DE OFICINA Y ESTANTERIA	\$1.00
5111000099-2626	MUEBLES DE OFICINA Y ESTANTERIA	\$1.00
5111000099-2627	MUEBLES DE OFICINA Y ESTANTERIA	\$1.00
5111000099-2628	MUEBLES DE OFICINA Y ESTANTERIA	\$1.00
5111000099-2629	MUEBLES DE OFICINA Y ESTANTERIA	\$1.00
5111000099-2630	MUEBLES DE OFICINA Y ESTANTERIA	\$1.00
5111000099-2631	MUEBLES DE OFICINA Y ESTANTERIA	\$1.00
5111000099-2632	MUEBLES DE OFICINA Y ESTANTERIA	\$1.00
5111000099-2634	MUEBLES DE OFICINA Y ESTANTERIA	\$1.00
5111000099-2637	MUEBLES DE OFICINA Y ESTANTERIA	\$1.00
5111000099-2639	MUEBLES DE OFICINA Y ESTANTERIA	\$1.00
5111000099-2640	MUEBLES DE OFICINA Y ESTANTERIA	\$1.00
5111000099-2641	MUEBLES DE OFICINA Y ESTANTERIA	\$1.00
5111000099-2642	MUEBLES DE OFICINA Y ESTANTERIA	\$1.00
5111000099-2643	MUEBLES DE OFICINA Y ESTANTERIA	\$1.00
5111000099-2644	MUEBLES DE OFICINA Y ESTANTERIA	\$1.00
5111000099-2645	MUEBLES DE OFICINA Y ESTANTERIA	\$1.00
5111000099-2646	MUEBLES DE OFICINA Y ESTANTERIA	\$30.94
5111000099-2647	MUEBLES DE OFICINA Y ESTANTERIA	\$30.94
5111000099-2648	MUEBLES DE OFICINA Y ESTANTERIA	\$30.94
5111000099-2649	MUEBLES DE OFICINA Y ESTANTERIA	\$30.94
5111000099-2650	MUEBLES DE OFICINA Y ESTANTERIA	\$30.94
5111000099-2651	MUEBLES DE OFICINA Y ESTANTERIA	\$30.94
5111000099-2652	MUEBLES DE OFICINA Y ESTANTERIA	\$15.94
5111000099-2654	MUEBLES DE OFICINA Y ESTANTERIA	\$40.00
5111000099-2655	MUEBLES DE OFICINA Y ESTANTERIA	\$40.00
5111000099-2656	MUEBLES DE OFICINA Y ESTANTERIA	\$40.00
5111000099-2657	MUEBLES DE OFICINA Y ESTANTERIA	\$15.44
5111000099-2658	MUEBLES DE OFICINA Y ESTANTERIA	\$17.73
5111000099-2659	MUEBLES DE OFICINA Y ESTANTERIA	\$47.94
5111000099-2660	MUEBLES DE OFICINA Y ESTANTERIA	\$47.94
5111000099-2661	MUEBLES DE OFICINA Y ESTANTERIA	\$47.94
5111000099-2662	MUEBLES DE OFICINA Y ESTANTERIA	\$47.94
5111000099-2663	MUEBLES DE OFICINA Y ESTANTERIA	\$47.94
5111000099-2664	MUEBLES DE OFICINA Y ESTANTERIA	\$47.94



Ente Público:

Cuenta Pública 2022
 Relación de bienes muebles que componen el patrimonio
 ESTADO DE CAMPECHE
 Del 1 de enero al 31 de diciembre de 2022
 INSTITUTO CAMPECHANO



Código	Descripción del Bien Mueble	Valor en libros
5111000099-2665	MUEBLES DE OFICINA Y ESTANTERIA	\$47.94
5111000099-2666	MUEBLES DE OFICINA Y ESTANTERIA	\$47.94
5111000099-2667	MUEBLES DE OFICINA Y ESTANTERIA	\$47.94
5111000099-2668	MUEBLES DE OFICINA Y ESTANTERIA	\$47.94
5111000099-2669	MUEBLES DE OFICINA Y ESTANTERIA	\$47.94
5111000099-2670	MUEBLES DE OFICINA Y ESTANTERIA	\$47.94
5111000099-2671	MUEBLES DE OFICINA Y ESTANTERIA	\$47.94
5111000099-2672	MUEBLES DE OFICINA Y ESTANTERIA	\$47.94
5111000099-2673	MUEBLES DE OFICINA Y ESTANTERIA	\$47.94
5111000099-2674	MUEBLES DE OFICINA Y ESTANTERIA	\$47.94
5111000099-2675	MUEBLES DE OFICINA Y ESTANTERIA	\$47.94
5111000099-2676	MUEBLES DE OFICINA Y ESTANTERIA	\$47.94
5111000099-2677	MUEBLES DE OFICINA Y ESTANTERIA	\$47.94
5111000099-2678	MUEBLES DE OFICINA Y ESTANTERIA	\$47.94
5111000099-2679	MUEBLES DE OFICINA Y ESTANTERIA	\$47.94
5111000099-2680	MUEBLES DE OFICINA Y ESTANTERIA	\$47.94
5111000099-2681	MUEBLES DE OFICINA Y ESTANTERIA	\$47.94
5111000099-2682	MUEBLES DE OFICINA Y ESTANTERIA	\$47.94
5111000099-2683	MUEBLES DE OFICINA Y ESTANTERIA	\$47.94
5111000099-2684	MUEBLES DE OFICINA Y ESTANTERIA	\$47.94
5111000099-2685	MUEBLES DE OFICINA Y ESTANTERIA	\$47.94
5111000099-2686	MUEBLES DE OFICINA Y ESTANTERIA	\$47.94
5111000099-2687	MUEBLES DE OFICINA Y ESTANTERIA	\$47.94
5111000099-2688	MUEBLES DE OFICINA Y ESTANTERIA	\$47.94
5111000099-2689	MUEBLES DE OFICINA Y ESTANTERIA	\$47.94
5111000099-2690	MUEBLES DE OFICINA Y ESTANTERIA	\$47.94
5111000099-2691	MUEBLES DE OFICINA Y ESTANTERIA	\$47.94
5111000099-2692	MUEBLES DE OFICINA Y ESTANTERIA	\$47.94
5111000099-2693	MUEBLES DE OFICINA Y ESTANTERIA	\$47.94
5111000099-2694	MUEBLES DE OFICINA Y ESTANTERIA	\$47.94
5111000099-2695	MUEBLES DE OFICINA Y ESTANTERIA	\$47.94
5111000099-2696	MUEBLES DE OFICINA Y ESTANTERIA	\$47.94
5111000099-2697	MUEBLES DE OFICINA Y ESTANTERIA	\$47.94
5111000099-2698	MUEBLES DE OFICINA Y ESTANTERIA	\$47.94
5111000099-2699	MUEBLES DE OFICINA Y ESTANTERIA	\$47.94
5111000099-2700	MUEBLES DE OFICINA Y ESTANTERIA	\$47.94
5111000099-2701	MUEBLES DE OFICINA Y ESTANTERIA	\$47.94
5111000099-2702	MUEBLES DE OFICINA Y ESTANTERIA	\$47.94
5111000099-2703	MUEBLES DE OFICINA Y ESTANTERIA	\$47.94
5111000099-2704	MUEBLES DE OFICINA Y ESTANTERIA	\$47.94
5111000099-2705	MUEBLES DE OFICINA Y ESTANTERIA	\$47.94
5111000099-2706	MUEBLES DE OFICINA Y ESTANTERIA	\$47.94
5111000099-2707	MUEBLES DE OFICINA Y ESTANTERIA	\$47.94
5111000099-2708	MUEBLES DE OFICINA Y ESTANTERIA	\$47.94
5111000099-2709	MUEBLES DE OFICINA Y ESTANTERIA	\$47.94
5111000099-2710	MUEBLES DE OFICINA Y ESTANTERIA	\$47.94
5111000099-2711	MUEBLES DE OFICINA Y ESTANTERIA	\$47.94
5111000099-2712	MUEBLES DE OFICINA Y ESTANTERIA	\$47.94
5111000099-2713	MUEBLES DE OFICINA Y ESTANTERIA	\$47.94
5111000099-2714	MUEBLES DE OFICINA Y ESTANTERIA	\$47.94
5111000099-2715	MUEBLES DE OFICINA Y ESTANTERIA	\$47.94
5111000099-2716	MUEBLES DE OFICINA Y ESTANTERIA	\$47.94
5111000099-2717	MUEBLES DE OFICINA Y ESTANTERIA	\$47.94
5111000099-2718	MUEBLES DE OFICINA Y ESTANTERIA	\$47.94



Ente Público:

Cuenta Pública 2022
 Relación de bienes muebles que componen el patrimonio
 ESTADO DE CAMPECHE
 Del 1 de enero al 31 de diciembre de 2022
 INSTITUTO CAMPECHANO



Código	Descripción del Bien Mueble	Valor en libros
5111000099-2719	MUEBLES DE OFICINA Y ESTANTERIA	\$47.94
5111000099-2720	MUEBLES DE OFICINA Y ESTANTERIA	\$47.94
5111000099-2721	MUEBLES DE OFICINA Y ESTANTERIA	\$47.94
5111000099-2722	MUEBLES DE OFICINA Y ESTANTERIA	\$47.94
5111000099-2723	MUEBLES DE OFICINA Y ESTANTERIA	\$47.94
5111000099-2724	MUEBLES DE OFICINA Y ESTANTERIA	\$47.94
5111000099-2725	MUEBLES DE OFICINA Y ESTANTERIA	\$47.94
5111000099-2726	MUEBLES DE OFICINA Y ESTANTERIA	\$47.94
5111000099-2727	MUEBLES DE OFICINA Y ESTANTERIA	\$47.94
5111000099-2728	MUEBLES DE OFICINA Y ESTANTERIA	\$47.94
5111000099-2729	MUEBLES DE OFICINA Y ESTANTERIA	\$47.94
5111000099-2730	MUEBLES DE OFICINA Y ESTANTERIA	\$47.94
5111000099-2731	MUEBLES DE OFICINA Y ESTANTERIA	\$47.94
5111000099-2732	MUEBLES DE OFICINA Y ESTANTERIA	\$47.94
5111000099-2733	MUEBLES DE OFICINA Y ESTANTERIA	\$47.94
5111000099-2734	MUEBLES DE OFICINA Y ESTANTERIA	\$47.94
5111000099-2735	MUEBLES DE OFICINA Y ESTANTERIA	\$47.94
5111000099-2736	MUEBLES DE OFICINA Y ESTANTERIA	\$47.94
5111000099-2737	MUEBLES DE OFICINA Y ESTANTERIA	\$47.94
5111000099-2738	MUEBLES DE OFICINA Y ESTANTERIA	\$47.94
5111000099-2739	MUEBLES DE OFICINA Y ESTANTERIA	\$47.94
5111000099-2740	MUEBLES DE OFICINA Y ESTANTERIA	\$47.94
5111000099-2741	MUEBLES DE OFICINA Y ESTANTERIA	\$47.94
5111000099-2742	MUEBLES DE OFICINA Y ESTANTERIA	\$47.94
5111000099-2743	MUEBLES DE OFICINA Y ESTANTERIA	\$47.94
5111000099-2744	MUEBLES DE OFICINA Y ESTANTERIA	\$47.94
5111000099-2745	MUEBLES DE OFICINA Y ESTANTERIA	\$47.94
5111000099-2746	MUEBLES DE OFICINA Y ESTANTERIA	\$47.94
5111000099-2747	MUEBLES DE OFICINA Y ESTANTERIA	\$47.94
5111000099-2748	MUEBLES DE OFICINA Y ESTANTERIA	\$47.94
5111000099-2749	MUEBLES DE OFICINA Y ESTANTERIA	\$47.94
5111000099-2750	MUEBLES DE OFICINA Y ESTANTERIA	\$47.94
5111000099-2751	MUEBLES DE OFICINA Y ESTANTERIA	\$47.94
5111000099-2752	MUEBLES DE OFICINA Y ESTANTERIA	\$47.94
5111000099-2753	MUEBLES DE OFICINA Y ESTANTERIA	\$47.94
5111000099-2754	MUEBLES DE OFICINA Y ESTANTERIA	\$47.94
5111000099-2755	MUEBLES DE OFICINA Y ESTANTERIA	\$47.94
5111000099-2756	MUEBLES DE OFICINA Y ESTANTERIA	\$47.94
5111000099-2757	MUEBLES DE OFICINA Y ESTANTERIA	\$47.94
5111000099-2758	MUEBLES DE OFICINA Y ESTANTERIA	\$47.94
5111000099-2760	MUEBLES DE OFICINA Y ESTANTERIA	\$7.61
5111000099-2761	MUEBLES DE OFICINA Y ESTANTERIA	\$7.61
5111000099-2762	MUEBLES DE OFICINA Y ESTANTERIA	\$7.61
5111000099-2763	MUEBLES DE OFICINA Y ESTANTERIA	\$45.32
5111000099-2764	MUEBLES DE OFICINA Y ESTANTERIA	\$45.32
5111000099-2765	MUEBLES DE OFICINA Y ESTANTERIA	\$45.32
5111000099-2766	MUEBLES DE OFICINA Y ESTANTERIA	\$45.32
5111000099-2767	MUEBLES DE OFICINA Y ESTANTERIA	\$221.87
5111000099-2768	MUEBLES DE OFICINA Y ESTANTERIA	\$221.87
5111000099-2769	MUEBLES DE OFICINA Y ESTANTERIA	\$221.87
5111000099-2770	MUEBLES DE OFICINA Y ESTANTERIA	\$168.49
5111000099-2771	MUEBLES DE OFICINA Y ESTANTERIA	\$139.20
5111000099-2772	MUEBLES DE OFICINA Y ESTANTERIA	\$139.20
5111000099-2773	MUEBLES DE OFICINA Y ESTANTERIA	\$139.20



Ente Público:

Cuenta Pública 2022
 Relación de bienes muebles que componen el patrimonio
 ESTADO DE CAMPECHE
 Del 1 de enero al 31 de diciembre de 2022
 INSTITUTO CAMPECHANO



Código	Descripción del Bien Mueble	Valor en libros
5111000099-2774	MUEBLES DE OFICINA Y ESTANTERIA	\$139.20
5111000099-2775	MUEBLES DE OFICINA Y ESTANTERIA	\$139.20
5111000099-2776	MUEBLES DE OFICINA Y ESTANTERIA	\$139.20
5111000099-2777	MUEBLES DE OFICINA Y ESTANTERIA	\$139.20
5111000099-2778	MUEBLES DE OFICINA Y ESTANTERIA	\$139.20
5111000099-2779	MUEBLES DE OFICINA Y ESTANTERIA	\$139.20
5111000099-2780	MUEBLES DE OFICINA Y ESTANTERIA	\$139.20
5111000099-2781	MUEBLES DE OFICINA Y ESTANTERIA	\$139.20
5111000099-2782	MUEBLES DE OFICINA Y ESTANTERIA	\$139.20
5111000099-2783	MUEBLES DE OFICINA Y ESTANTERIA	\$139.20
5111000099-2784	MUEBLES DE OFICINA Y ESTANTERIA	\$123.36
5111000099-2785	MUEBLES DE OFICINA Y ESTANTERIA	\$123.36
5111000099-2786	MUEBLES DE OFICINA Y ESTANTERIA	\$58.00
5111000099-2787	MUEBLES DE OFICINA Y ESTANTERIA	\$58.00
5111000099-2788	MUEBLES DE OFICINA Y ESTANTERIA	\$58.00
5111000099-2789	MUEBLES DE OFICINA Y ESTANTERIA	\$58.00
5111000099-2790	MUEBLES DE OFICINA Y ESTANTERIA	\$58.00
5111000099-2791	MUEBLES DE OFICINA Y ESTANTERIA	\$58.00
5111000099-2792	MUEBLES DE OFICINA Y ESTANTERIA	\$58.00
5111000099-2793	MUEBLES DE OFICINA Y ESTANTERIA	\$58.00
5111000099-2794	MUEBLES DE OFICINA Y ESTANTERIA	\$58.00
5111000099-2795	MUEBLES DE OFICINA Y ESTANTERIA	\$58.00
5111000099-2796	MUEBLES DE OFICINA Y ESTANTERIA	\$58.00
5111000099-2797	MUEBLES DE OFICINA Y ESTANTERIA	\$58.00
5111000099-2798	MUEBLES DE OFICINA Y ESTANTERIA	\$58.00
5111000099-2799	MUEBLES DE OFICINA Y ESTANTERIA	\$58.00
5111000099-2800	MUEBLES DE OFICINA Y ESTANTERIA	\$58.00
5111000099-2801	MUEBLES DE OFICINA Y ESTANTERIA	\$58.00
5111000099-2802	MUEBLES DE OFICINA Y ESTANTERIA	\$58.00
5111000099-2803	MUEBLES DE OFICINA Y ESTANTERIA	\$58.00
5111000099-2804	MUEBLES DE OFICINA Y ESTANTERIA	\$58.00
5111000099-2805	MUEBLES DE OFICINA Y ESTANTERIA	\$58.00
5111000099-2806	MUEBLES DE OFICINA Y ESTANTERIA	\$58.00
5111000099-2807	MUEBLES DE OFICINA Y ESTANTERIA	\$58.00
5111000099-2808	MUEBLES DE OFICINA Y ESTANTERIA	\$58.00
5111000099-2809	MUEBLES DE OFICINA Y ESTANTERIA	\$58.00
5111000099-2810	MUEBLES DE OFICINA Y ESTANTERIA	\$58.00
5111000099-2811	MUEBLES DE OFICINA Y ESTANTERIA	\$58.00
5111000099-2812	MUEBLES DE OFICINA Y ESTANTERIA	\$25.52
5111000099-2813	MUEBLES DE OFICINA Y ESTANTERIA	\$25.52
5111000099-2814	MUEBLES DE OFICINA Y ESTANTERIA	\$25.52
5111000099-2815	MUEBLES DE OFICINA Y ESTANTERIA	\$25.52
5111000099-2816	MUEBLES DE OFICINA Y ESTANTERIA	\$25.52
5111000099-2817	MUEBLES DE OFICINA Y ESTANTERIA	\$25.52
5111000099-2818	MUEBLES DE OFICINA Y ESTANTERIA	\$25.52
5111000099-2819	MUEBLES DE OFICINA Y ESTANTERIA	\$25.52
5111000099-2820	MUEBLES DE OFICINA Y ESTANTERIA	\$25.52
5111000099-2821	MUEBLES DE OFICINA Y ESTANTERIA	\$25.52
5111000099-2822	MUEBLES DE OFICINA Y ESTANTERIA	\$25.52
5111000099-2823	MUEBLES DE OFICINA Y ESTANTERIA	\$25.52
5111000099-2824	MUEBLES DE OFICINA Y ESTANTERIA	\$25.52
5111000099-2825	MUEBLES DE OFICINA Y ESTANTERIA	\$25.52
5111000099-2826	MUEBLES DE OFICINA Y ESTANTERIA	\$25.52
5111000099-2827	MUEBLES DE OFICINA Y ESTANTERIA	\$25.52



Ente Público:

Cuenta Pública 2022
 Relación de bienes muebles que componen el patrimonio
 ESTADO DE CAMPECHE
 Del 1 de enero al 31 de diciembre de 2022
 INSTITUTO CAMPECHANO



Código	Descripción del Bien Mueble	Valor en libros
5111000099-2828	MUEBLES DE OFICINA Y ESTANTERIA	\$25.52
5111000099-2829	MUEBLES DE OFICINA Y ESTANTERIA	\$25.52
5111000099-2830	MUEBLES DE OFICINA Y ESTANTERIA	\$25.52
5111000099-2831	MUEBLES DE OFICINA Y ESTANTERIA	\$25.52
5111000099-2832	MUEBLES DE OFICINA Y ESTANTERIA	\$25.52
5111000099-2833	MUEBLES DE OFICINA Y ESTANTERIA	\$25.52
5111000099-2834	MUEBLES DE OFICINA Y ESTANTERIA	\$25.52
5111000099-2835	MUEBLES DE OFICINA Y ESTANTERIA	\$25.52
5111000099-2836	MUEBLES DE OFICINA Y ESTANTERIA	\$25.52
5111000099-2837	MUEBLES DE OFICINA Y ESTANTERIA	\$25.52
5111000099-2838	MUEBLES DE OFICINA Y ESTANTERIA	\$25.52
5111000099-2839	MUEBLES DE OFICINA Y ESTANTERIA	\$25.52
5111000099-2840	MUEBLES DE OFICINA Y ESTANTERIA	\$25.52
5111000099-2841	MUEBLES DE OFICINA Y ESTANTERIA	\$25.52
5111000099-2842	MUEBLES DE OFICINA Y ESTANTERIA	\$25.52
5111000099-2843	MUEBLES DE OFICINA Y ESTANTERIA	\$25.52
5111000099-2844	MUEBLES DE OFICINA Y ESTANTERIA	\$25.52
5111000099-2845	MUEBLES DE OFICINA Y ESTANTERIA	\$25.52
5111000099-2846	MUEBLES DE OFICINA Y ESTANTERIA	\$25.52
5111000099-2847	MUEBLES DE OFICINA Y ESTANTERIA	\$25.52
5111000099-2848	MUEBLES DE OFICINA Y ESTANTERIA	\$25.52
5111000099-2849	MUEBLES DE OFICINA Y ESTANTERIA	\$25.52
5111000099-2850	MUEBLES DE OFICINA Y ESTANTERIA	\$25.52
5111000099-2851	MUEBLES DE OFICINA Y ESTANTERIA	\$25.52
5111000099-2852	MUEBLES DE OFICINA Y ESTANTERIA	\$25.52
5111000099-2853	MUEBLES DE OFICINA Y ESTANTERIA	\$25.52
5111000099-2854	MUEBLES DE OFICINA Y ESTANTERIA	\$25.52
5111000099-2855	MUEBLES DE OFICINA Y ESTANTERIA	\$25.52
5111000099-2856	MUEBLES DE OFICINA Y ESTANTERIA	\$25.52
5111000099-2857	MUEBLES DE OFICINA Y ESTANTERIA	\$25.52
5111000099-2858	MUEBLES DE OFICINA Y ESTANTERIA	\$216.16
5111000099-2859	MUEBLES DE OFICINA Y ESTANTERIA	\$216.16
5111000099-2860	MUEBLES DE OFICINA Y ESTANTERIA	\$139.20
5111000099-2861	MUEBLES DE OFICINA Y ESTANTERIA	\$139.20
5111000099-2862	MUEBLES DE OFICINA Y ESTANTERIA	\$139.20
5111000099-2863	MUEBLES DE OFICINA Y ESTANTERIA	\$139.20
5111000099-2864	MUEBLES DE OFICINA Y ESTANTERIA	\$139.20
5111000099-2865	MUEBLES DE OFICINA Y ESTANTERIA	\$139.20
5111000099-2866	MUEBLES DE OFICINA Y ESTANTERIA	\$139.20
5111000099-2867	MUEBLES DE OFICINA Y ESTANTERIA	\$139.20
5111000099-2868	MUEBLES DE OFICINA Y ESTANTERIA	\$139.20
5111000099-2869	MUEBLES DE OFICINA Y ESTANTERIA	\$139.20
5111000099-2870	MUEBLES DE OFICINA Y ESTANTERIA	\$139.20
5111000099-2871	MUEBLES DE OFICINA Y ESTANTERIA	\$139.20
5111000099-2872	MUEBLES DE OFICINA Y ESTANTERIA	\$139.20
5111000099-2873	MUEBLES DE OFICINA Y ESTANTERIA	\$58.00
5111000099-2874	MUEBLES DE OFICINA Y ESTANTERIA	\$58.00
5111000099-2875	MUEBLES DE OFICINA Y ESTANTERIA	\$58.00
5111000099-2876	MUEBLES DE OFICINA Y ESTANTERIA	\$58.00
5111000099-2877	MUEBLES DE OFICINA Y ESTANTERIA	\$58.00
5111000099-2878	MUEBLES DE OFICINA Y ESTANTERIA	\$58.00
5111000099-2879	MUEBLES DE OFICINA Y ESTANTERIA	\$58.00
5111000099-2880	MUEBLES DE OFICINA Y ESTANTERIA	\$58.00
5111000099-2881	MUEBLES DE OFICINA Y ESTANTERIA	\$58.00



Ente Público:

Cuenta Pública 2022
 Relación de bienes muebles que componen el patrimonio
 ESTADO DE CAMPECHE
 Del 1 de enero al 31 de diciembre de 2022
 INSTITUTO CAMPECHANO



Código	Descripción del Bien Mueble	Valor en libros
5111000099-2882	MUEBLES DE OFICINA Y ESTANTERIA	\$58.00
5111000099-2883	MUEBLES DE OFICINA Y ESTANTERIA	\$58.00
5111000099-2884	MUEBLES DE OFICINA Y ESTANTERIA	\$58.00
5111000099-2885	MUEBLES DE OFICINA Y ESTANTERIA	\$58.00
5111000099-2886	MUEBLES DE OFICINA Y ESTANTERIA	\$58.00
5111000099-2887	MUEBLES DE OFICINA Y ESTANTERIA	\$58.00
5111000099-2888	MUEBLES DE OFICINA Y ESTANTERIA	\$58.00
5111000099-2889	MUEBLES DE OFICINA Y ESTANTERIA	\$58.00
5111000099-2890	MUEBLES DE OFICINA Y ESTANTERIA	\$58.00
5111000099-2891	MUEBLES DE OFICINA Y ESTANTERIA	\$58.00
5111000099-2892	MUEBLES DE OFICINA Y ESTANTERIA	\$58.00
5111000099-2893	MUEBLES DE OFICINA Y ESTANTERIA	\$58.00
5111000099-2894	MUEBLES DE OFICINA Y ESTANTERIA	\$58.00
5111000099-2895	MUEBLES DE OFICINA Y ESTANTERIA	\$58.00
5111000099-2896	MUEBLES DE OFICINA Y ESTANTERIA	\$58.00
5111000099-2897	MUEBLES DE OFICINA Y ESTANTERIA	\$58.00
5111000099-2898	MUEBLES DE OFICINA Y ESTANTERIA	\$58.00
5111000099-2899	MUEBLES DE OFICINA Y ESTANTERIA	\$58.00
5111000099-2900	MUEBLES DE OFICINA Y ESTANTERIA	\$25.52
5111000099-2901	MUEBLES DE OFICINA Y ESTANTERIA	\$25.52
5111000099-2902	MUEBLES DE OFICINA Y ESTANTERIA	\$25.52
5111000099-2903	MUEBLES DE OFICINA Y ESTANTERIA	\$25.52
5111000099-2904	MUEBLES DE OFICINA Y ESTANTERIA	\$25.52
5111000099-2905	MUEBLES DE OFICINA Y ESTANTERIA	\$25.52
5111000099-2906	MUEBLES DE OFICINA Y ESTANTERIA	\$25.52
5111000099-2907	MUEBLES DE OFICINA Y ESTANTERIA	\$25.52
5111000099-2908	MUEBLES DE OFICINA Y ESTANTERIA	\$25.52
5111000099-2909	MUEBLES DE OFICINA Y ESTANTERIA	\$25.52
5111000099-2910	MUEBLES DE OFICINA Y ESTANTERIA	\$25.52
5111000099-2911	MUEBLES DE OFICINA Y ESTANTERIA	\$25.52
5111000099-2912	MUEBLES DE OFICINA Y ESTANTERIA	\$25.52
5111000099-2913	MUEBLES DE OFICINA Y ESTANTERIA	\$25.52
5111000099-2914	MUEBLES DE OFICINA Y ESTANTERIA	\$25.52
5111000099-2915	MUEBLES DE OFICINA Y ESTANTERIA	\$25.52
5111000099-2916	MUEBLES DE OFICINA Y ESTANTERIA	\$25.52
5111000099-2917	MUEBLES DE OFICINA Y ESTANTERIA	\$25.52
5111000099-2918	MUEBLES DE OFICINA Y ESTANTERIA	\$25.52
5111000099-2919	MUEBLES DE OFICINA Y ESTANTERIA	\$25.52
5111000099-2920	MUEBLES DE OFICINA Y ESTANTERIA	\$25.52
5111000099-2921	MUEBLES DE OFICINA Y ESTANTERIA	\$25.52
5111000099-2922	MUEBLES DE OFICINA Y ESTANTERIA	\$25.52
5111000099-2923	MUEBLES DE OFICINA Y ESTANTERIA	\$25.52
5111000099-2924	MUEBLES DE OFICINA Y ESTANTERIA	\$25.52
5111000099-2925	MUEBLES DE OFICINA Y ESTANTERIA	\$25.52
5111000099-2926	MUEBLES DE OFICINA Y ESTANTERIA	\$25.52
5111000099-2927	MUEBLES DE OFICINA Y ESTANTERIA	\$25.52
5111000099-2928	MUEBLES DE OFICINA Y ESTANTERIA	\$25.52
5111000099-2929	MUEBLES DE OFICINA Y ESTANTERIA	\$25.52
5111000099-2930	MUEBLES DE OFICINA Y ESTANTERIA	\$25.52
5111000099-2931	MUEBLES DE OFICINA Y ESTANTERIA	\$25.52
5111000099-2932	MUEBLES DE OFICINA Y ESTANTERIA	\$25.52
5111000099-2933	MUEBLES DE OFICINA Y ESTANTERIA	\$25.52
5111000099-2934	MUEBLES DE OFICINA Y ESTANTERIA	\$25.52
5111000099-2935	MUEBLES DE OFICINA Y ESTANTERIA	\$25.52



Ente Público:

Cuenta Pública 2022
 Relación de bienes muebles que componen el patrimonio
 ESTADO DE CAMPECHE
 Del 1 de enero al 31 de diciembre de 2022
 INSTITUTO CAMPECHANO



Código	Descripción del Bien Mueble	Valor en libros
5111000099-2936	MUEBLES DE OFICINA Y ESTANTERIA	\$25.52
5111000099-2937	MUEBLES DE OFICINA Y ESTANTERIA	\$25.52
5111000099-2938	MUEBLES DE OFICINA Y ESTANTERIA	\$25.52
5111000099-2939	MUEBLES DE OFICINA Y ESTANTERIA	\$25.52
5111000099-2940	MUEBLES DE OFICINA Y ESTANTERIA	\$25.52
5111000099-2941	MUEBLES DE OFICINA Y ESTANTERIA	\$25.52
5111000099-2942	MUEBLES DE OFICINA Y ESTANTERIA	\$25.52
5111000099-2943	MUEBLES DE OFICINA Y ESTANTERIA	\$25.52
5111000099-2944	MUEBLES DE OFICINA Y ESTANTERIA	\$25.52
5111000099-2945	MUEBLES DE OFICINA Y ESTANTERIA	\$25.52
5111000099-2946	MUEBLES DE OFICINA Y ESTANTERIA	\$25.52
5111000099-2947	MUEBLES DE OFICINA Y ESTANTERIA	\$25.52
5111000099-2948	MUEBLES DE OFICINA Y ESTANTERIA	\$25.52
5111000099-2949	MUEBLES DE OFICINA Y ESTANTERIA	\$25.52
5111000099-2950	MUEBLES DE OFICINA Y ESTANTERIA	\$25.52
5111000099-2951	MUEBLES DE OFICINA Y ESTANTERIA	\$201.44
5111000099-2952	MUEBLES DE OFICINA Y ESTANTERIA	\$201.44
5111000099-2953	MUEBLES DE OFICINA Y ESTANTERIA	\$216.16
5111000099-2954	MUEBLES DE OFICINA Y ESTANTERIA	\$216.16
5111000099-2955	MUEBLES DE OFICINA Y ESTANTERIA	\$216.16
5111000099-2956	MUEBLES DE OFICINA Y ESTANTERIA	\$216.16
5111000099-2957	MUEBLES DE OFICINA Y ESTANTERIA	\$178.24
5111000099-2958	MUEBLES DE OFICINA Y ESTANTERIA	\$178.24
5111000099-2959	MUEBLES DE OFICINA Y ESTANTERIA	\$24.55
5111000099-2960	MUEBLES DE OFICINA Y ESTANTERIA	\$24.55
5111000099-2961	MUEBLES DE OFICINA Y ESTANTERIA	\$24.55
5111000099-2962	MUEBLES DE OFICINA Y ESTANTERIA	\$24.55
5111000099-2963	MUEBLES DE OFICINA Y ESTANTERIA	\$24.55
5111000099-2964	MUEBLES DE OFICINA Y ESTANTERIA	\$24.55
5111000099-2965	MUEBLES DE OFICINA Y ESTANTERIA	\$24.55
5111000099-2966	MUEBLES DE OFICINA Y ESTANTERIA	\$24.55
5111000099-2967	MUEBLES DE OFICINA Y ESTANTERIA	\$24.55
5111000099-2968	MUEBLES DE OFICINA Y ESTANTERIA	\$24.55
5111000099-2969	MUEBLES DE OFICINA Y ESTANTERIA	\$24.55
5111000099-2970	MUEBLES DE OFICINA Y ESTANTERIA	\$24.55
5111000099-2971	MUEBLES DE OFICINA Y ESTANTERIA	\$24.55
5111000099-2972	MUEBLES DE OFICINA Y ESTANTERIA	\$24.55
5111000099-2973	MUEBLES DE OFICINA Y ESTANTERIA	\$24.55
5111000099-2974	MUEBLES DE OFICINA Y ESTANTERIA	\$24.55
5111000099-2975	MUEBLES DE OFICINA Y ESTANTERIA	\$24.55
5111000099-2976	MUEBLES DE OFICINA Y ESTANTERIA	\$24.55
5111000099-2977	MUEBLES DE OFICINA Y ESTANTERIA	\$24.55
5111000099-2978	MUEBLES DE OFICINA Y ESTANTERIA	\$24.55
5111000099-2979	MUEBLES DE OFICINA Y ESTANTERIA	\$24.55
5111000099-2980	MUEBLES DE OFICINA Y ESTANTERIA	\$24.55
5111000099-2981	MUEBLES DE OFICINA Y ESTANTERIA	\$24.55
5111000099-2982	MUEBLES DE OFICINA Y ESTANTERIA	\$24.55
5111000099-2983	MUEBLES DE OFICINA Y ESTANTERIA	\$24.55
5111000099-2984	MUEBLES DE OFICINA Y ESTANTERIA	\$24.55
5111000099-2985	MUEBLES DE OFICINA Y ESTANTERIA	\$24.55
5111000099-2986	MUEBLES DE OFICINA Y ESTANTERIA	\$24.55
5111000099-2987	MUEBLES DE OFICINA Y ESTANTERIA	\$24.55
5111000099-2988	MUEBLES DE OFICINA Y ESTANTERIA	\$24.52
5111000099-2989	MUEBLES DE OFICINA Y ESTANTERIA	\$37.04



Ente Público:

Cuenta Pública 2022
 Relación de bienes muebles que componen el patrimonio
 ESTADO DE CAMPECHE
 Del 1 de enero al 31 de diciembre de 2022
 INSTITUTO CAMPECHANO



Código	Descripción del Bien Mueble	Valor en libros
5111000099-2990	MUEBLES DE OFICINA Y ESTANTERIA	\$37.04
5111000099-2991	MUEBLES DE OFICINA Y ESTANTERIA	\$37.04
5111000099-2992	MUEBLES DE OFICINA Y ESTANTERIA	\$37.04
5111000099-2993	MUEBLES DE OFICINA Y ESTANTERIA	\$37.04
5111000099-2994	MUEBLES DE OFICINA Y ESTANTERIA	\$37.04
5111000099-2995	MUEBLES DE OFICINA Y ESTANTERIA	\$37.04
5111000099-2996	MUEBLES DE OFICINA Y ESTANTERIA	\$37.04
5111000099-2997	MUEBLES DE OFICINA Y ESTANTERIA	\$37.04
5111000099-2998	MUEBLES DE OFICINA Y ESTANTERIA	\$37.04
5111000099-2999	MUEBLES DE OFICINA Y ESTANTERIA	\$37.04
5111000099-3000	MUEBLES DE OFICINA Y ESTANTERIA	\$37.04
5111000099-3001	MUEBLES DE OFICINA Y ESTANTERIA	\$37.04
5111000099-3002	MUEBLES DE OFICINA Y ESTANTERIA	\$37.04
5111000099-3003	MUEBLES DE OFICINA Y ESTANTERIA	\$37.04
5111000099-3004	MUEBLES DE OFICINA Y ESTANTERIA	\$37.04
5111000099-3005	MUEBLES DE OFICINA Y ESTANTERIA	\$37.04
5111000099-3006	MUEBLES DE OFICINA Y ESTANTERIA	\$37.04
5111000099-3007	MUEBLES DE OFICINA Y ESTANTERIA	\$37.04
5111000099-3008	MUEBLES DE OFICINA Y ESTANTERIA	\$37.04
5111000099-3009	MUEBLES DE OFICINA Y ESTANTERIA	\$37.04
5111000099-3010	MUEBLES DE OFICINA Y ESTANTERIA	\$37.04
5111000099-3011	MUEBLES DE OFICINA Y ESTANTERIA	\$37.04
5111000099-3012	MUEBLES DE OFICINA Y ESTANTERIA	\$37.04
5111000099-3013	MUEBLES DE OFICINA Y ESTANTERIA	\$37.04
5111000099-3014	MUEBLES DE OFICINA Y ESTANTERIA	\$37.04
5111000099-3015	MUEBLES DE OFICINA Y ESTANTERIA	\$37.04
5111000099-3016	MUEBLES DE OFICINA Y ESTANTERIA	\$37.04
5111000099-3017	MUEBLES DE OFICINA Y ESTANTERIA	\$37.04
5111000099-3018	MUEBLES DE OFICINA Y ESTANTERIA	\$37.04
5111000099-3019	MUEBLES DE OFICINA Y ESTANTERIA	\$37.04
5111000099-3020	MUEBLES DE OFICINA Y ESTANTERIA	\$37.04
5111000099-3021	MUEBLES DE OFICINA Y ESTANTERIA	\$37.04
5111000099-3022	MUEBLES DE OFICINA Y ESTANTERIA	\$37.04
5111000099-3023	MUEBLES DE OFICINA Y ESTANTERIA	\$37.04
5111000099-3024	MUEBLES DE OFICINA Y ESTANTERIA	\$37.04
5111000099-3025	MUEBLES DE OFICINA Y ESTANTERIA	\$37.04
5111000099-3026	MUEBLES DE OFICINA Y ESTANTERIA	\$37.04
5111000099-3027	MUEBLES DE OFICINA Y ESTANTERIA	\$37.04
5111000099-3028	MUEBLES DE OFICINA Y ESTANTERIA	\$37.04
5111000099-3029	MUEBLES DE OFICINA Y ESTANTERIA	\$37.04
5111000099-3030	MUEBLES DE OFICINA Y ESTANTERIA	\$37.04
5111000099-3031	MUEBLES DE OFICINA Y ESTANTERIA	\$37.04
5111000099-3032	MUEBLES DE OFICINA Y ESTANTERIA	\$37.04
5111000099-3033	MUEBLES DE OFICINA Y ESTANTERIA	\$37.04
5111000099-3034	MUEBLES DE OFICINA Y ESTANTERIA	\$37.04
5111000099-3035	MUEBLES DE OFICINA Y ESTANTERIA	\$37.04
5111000099-3036	MUEBLES DE OFICINA Y ESTANTERIA	\$37.04
5111000099-3037	MUEBLES DE OFICINA Y ESTANTERIA	\$37.04
5111000099-3038	MUEBLES DE OFICINA Y ESTANTERIA	\$37.04
5111000099-3039	MUEBLES DE OFICINA Y ESTANTERIA	\$37.04
5111000099-3040	MUEBLES DE OFICINA Y ESTANTERIA	\$37.04
5111000099-3041	MUEBLES DE OFICINA Y ESTANTERIA	\$37.04
5111000099-3042	MUEBLES DE OFICINA Y ESTANTERIA	\$37.04
5111000099-3043	MUEBLES DE OFICINA Y ESTANTERIA	\$37.04



Ente Público:

Cuenta Pública 2022
 Relación de bienes muebles que componen el patrimonio
 ESTADO DE CAMPECHE
 Del 1 de enero al 31 de diciembre de 2022
 INSTITUTO CAMPECHANO



Código	Descripción del Bien Mueble	Valor en libros
5111000099-3044	MUEBLES DE OFICINA Y ESTANTERIA	\$37.04
5111000099-3045	MUEBLES DE OFICINA Y ESTANTERIA	\$37.04
5111000099-3046	MUEBLES DE OFICINA Y ESTANTERIA	\$37.04
5111000099-3047	MUEBLES DE OFICINA Y ESTANTERIA	\$37.04
5111000099-3048	MUEBLES DE OFICINA Y ESTANTERIA	\$37.04
5111000099-3049	MUEBLES DE OFICINA Y ESTANTERIA	\$37.04
5111000099-3050	MUEBLES DE OFICINA Y ESTANTERIA	\$37.04
5111000099-3051	MUEBLES DE OFICINA Y ESTANTERIA	\$37.04
5111000099-3052	MUEBLES DE OFICINA Y ESTANTERIA	\$37.04
5111000099-3053	MUEBLES DE OFICINA Y ESTANTERIA	\$37.04
5111000099-3054	MUEBLES DE OFICINA Y ESTANTERIA	\$37.04
5111000099-3055	MUEBLES DE OFICINA Y ESTANTERIA	\$37.04
5111000099-3056	MUEBLES DE OFICINA Y ESTANTERIA	\$37.04
5111000099-3057	MUEBLES DE OFICINA Y ESTANTERIA	\$37.04
5111000099-3058	MUEBLES DE OFICINA Y ESTANTERIA	\$37.04
5111000099-3059	MUEBLES DE OFICINA Y ESTANTERIA	\$37.04
5111000099-3060	MUEBLES DE OFICINA Y ESTANTERIA	\$37.04
5111000099-3061	MUEBLES DE OFICINA Y ESTANTERIA	\$37.04
5111000099-3062	MUEBLES DE OFICINA Y ESTANTERIA	\$37.04
5111000099-3063	MUEBLES DE OFICINA Y ESTANTERIA	\$37.04
5111000099-3064	MUEBLES DE OFICINA Y ESTANTERIA	\$37.04
5111000099-3065	MUEBLES DE OFICINA Y ESTANTERIA	\$37.04
5111000099-3066	MUEBLES DE OFICINA Y ESTANTERIA	\$37.04
5111000099-3067	MUEBLES DE OFICINA Y ESTANTERIA	\$37.04
5111000099-3068	MUEBLES DE OFICINA Y ESTANTERIA	\$37.04
5111000099-3069	MUEBLES DE OFICINA Y ESTANTERIA	\$37.04
5111000099-3070	MUEBLES DE OFICINA Y ESTANTERIA	\$37.04
5111000099-3071	MUEBLES DE OFICINA Y ESTANTERIA	\$37.04
5111000099-3072	MUEBLES DE OFICINA Y ESTANTERIA	\$37.04
5111000099-3073	MUEBLES DE OFICINA Y ESTANTERIA	\$37.04
5111000099-3074	MUEBLES DE OFICINA Y ESTANTERIA	\$37.04
5111000099-3075	MUEBLES DE OFICINA Y ESTANTERIA	\$37.04
5111000099-3076	MUEBLES DE OFICINA Y ESTANTERIA	\$37.04
5111000099-3077	MUEBLES DE OFICINA Y ESTANTERIA	\$37.04
5111000099-3078	MUEBLES DE OFICINA Y ESTANTERIA	\$37.04
5111000099-3079	MUEBLES DE OFICINA Y ESTANTERIA	\$37.04
5111000099-3080	MUEBLES DE OFICINA Y ESTANTERIA	\$37.04
5111000099-3081	MUEBLES DE OFICINA Y ESTANTERIA	\$37.04
5111000099-3082	MUEBLES DE OFICINA Y ESTANTERIA	\$37.04
5111000099-3083	MUEBLES DE OFICINA Y ESTANTERIA	\$37.04
5111000099-3084	MUEBLES DE OFICINA Y ESTANTERIA	\$37.04
5111000099-3085	MUEBLES DE OFICINA Y ESTANTERIA	\$37.04
5111000099-3086	MUEBLES DE OFICINA Y ESTANTERIA	\$37.04
5111000099-3087	MUEBLES DE OFICINA Y ESTANTERIA	\$37.04
5111000099-3088	MUEBLES DE OFICINA Y ESTANTERIA	\$37.04
5111000099-3089	MUEBLES DE OFICINA Y ESTANTERIA	\$138.83
5111000099-3090	MUEBLES DE OFICINA Y ESTANTERIA	\$138.83
5111000099-3091	MUEBLES DE OFICINA Y ESTANTERIA	\$138.83
5111000099-3093	MUEBLES DE OFICINA Y ESTANTERIA	\$66.41
5111000099-3095	MUEBLES DE OFICINA Y ESTANTERIA	\$66.41
5111000099-3098	MUEBLES DE OFICINA Y ESTANTERIA	\$66.41
5111000099-3099	MUEBLES DE OFICINA Y ESTANTERIA	\$66.41
5111000099-3100	MUEBLES DE OFICINA Y ESTANTERIA	\$66.41
5111000099-3101	MUEBLES DE OFICINA Y ESTANTERIA	\$66.41



Ente Público:

Cuenta Pública 2022
 Relación de bienes muebles que componen el patrimonio
 ESTADO DE CAMPECHE
 Del 1 de enero al 31 de diciembre de 2022
 INSTITUTO CAMPECHANO



Código	Descripción del Bien Mueble	Valor en libros
5111000099-3102	MUEBLES DE OFICINA Y ESTANTERIA	\$169.77
5111000099-3103	MUEBLES DE OFICINA Y ESTANTERIA	\$293.76
5111000099-3104	MUEBLES DE OFICINA Y ESTANTERIA	\$19.72
5111000099-3105	MUEBLES DE OFICINA Y ESTANTERIA	\$19.72
5111000099-3106	MUEBLES DE OFICINA Y ESTANTERIA	\$19.72
5111000099-3107	MUEBLES DE OFICINA Y ESTANTERIA	\$135.92
5111000099-3108	MUEBLES DE OFICINA Y ESTANTERIA	\$68.80
5111000099-3109	MUEBLES DE OFICINA Y ESTANTERIA	\$37.30
5111000099-3110	MUEBLES DE OFICINA Y ESTANTERIA	\$37.30
5111000099-3111	MUEBLES DE OFICINA Y ESTANTERIA	\$37.30
5111000099-3112	MUEBLES DE OFICINA Y ESTANTERIA	\$268.04
5111000099-3113	MUEBLES DE OFICINA Y ESTANTERIA	\$490.00
5111000099-3114	MUEBLES DE OFICINA Y ESTANTERIA	\$230.42
5111000099-3115	MUEBLES DE OFICINA Y ESTANTERIA	\$355.60
5111000099-3116	MUEBLES DE OFICINA Y ESTANTERIA	\$243.94
5111000099-3117	MUEBLES DE OFICINA Y ESTANTERIA	\$243.94
5111000099-3118	MUEBLES DE OFICINA Y ESTANTERIA	\$243.94
5111000099-3119	MUEBLES DE OFICINA Y ESTANTERIA	\$243.94
5111000099-3120	MUEBLES DE OFICINA Y ESTANTERIA	\$243.94
5111000099-3121	MUEBLES DE OFICINA Y ESTANTERIA	\$243.94
5111000099-3122	MUEBLES DE OFICINA Y ESTANTERIA	\$243.94
5111000099-3123	MUEBLES DE OFICINA Y ESTANTERIA	\$243.94
5111000099-3124	MUEBLES DE OFICINA Y ESTANTERIA	\$243.94
5111000099-3125	MUEBLES DE OFICINA Y ESTANTERIA	\$243.94
5111000099-3126	MUEBLES DE OFICINA Y ESTANTERIA	\$243.94
5111000099-3127	MUEBLES DE OFICINA Y ESTANTERIA	\$243.94
5111000099-3128	MUEBLES DE OFICINA Y ESTANTERIA	\$243.94
5111000099-3129	MUEBLES DE OFICINA Y ESTANTERIA	\$243.94
5111000099-3130	MUEBLES DE OFICINA Y ESTANTERIA	\$243.94
5111000099-3131	MUEBLES DE OFICINA Y ESTANTERIA	\$243.94
5111000099-3132	MUEBLES DE OFICINA Y ESTANTERIA	\$243.94
5111000099-3133	MUEBLES DE OFICINA Y ESTANTERIA	\$243.94
5111000099-3134	MUEBLES DE OFICINA Y ESTANTERIA	\$243.94
5111000099-3135	MUEBLES DE OFICINA Y ESTANTERIA	\$243.94
5111000099-3136	MUEBLES DE OFICINA Y ESTANTERIA	\$243.94
5111000099-3137	MUEBLES DE OFICINA Y ESTANTERIA	\$243.94
5111000099-3138	MUEBLES DE OFICINA Y ESTANTERIA	\$243.94
5111000099-3139	MUEBLES DE OFICINA Y ESTANTERIA	\$243.94
5111000099-3140	MUEBLES DE OFICINA Y ESTANTERIA	\$243.94
5111000099-3141	MUEBLES DE OFICINA Y ESTANTERIA	\$243.94
5111000099-3142	MUEBLES DE OFICINA Y ESTANTERIA	\$243.94
5111000099-3143	MUEBLES DE OFICINA Y ESTANTERIA	\$243.94
5111000099-3144	MUEBLES DE OFICINA Y ESTANTERIA	\$243.94
5111000099-3145	MUEBLES DE OFICINA Y ESTANTERIA	\$243.94
5111000099-3146	MUEBLES DE OFICINA Y ESTANTERIA	\$243.94
5111000099-3147	MUEBLES DE OFICINA Y ESTANTERIA	\$243.94
5111000099-3148	MUEBLES DE OFICINA Y ESTANTERIA	\$243.94
5111000099-3149	MUEBLES DE OFICINA Y ESTANTERIA	\$243.94
5111000099-3150	MUEBLES DE OFICINA Y ESTANTERIA	\$243.94
5111000099-3151	MUEBLES DE OFICINA Y ESTANTERIA	\$243.94
5111000099-3152	MUEBLES DE OFICINA Y ESTANTERIA	\$243.94
5111000099-3153	MUEBLES DE OFICINA Y ESTANTERIA	\$243.94
5111000099-3154	MUEBLES DE OFICINA Y ESTANTERIA	\$243.94
5111000099-3155	MUEBLES DE OFICINA Y ESTANTERIA	\$243.94



Ente Público:

Cuenta Pública 2022
 Relación de bienes muebles que componen el patrimonio
 ESTADO DE CAMPECHE
 Del 1 de enero al 31 de diciembre de 2022
 INSTITUTO CAMPECHANO



Código	Descripción del Bien Mueble	Valor en libros
5111000099-3156	MUEBLES DE OFICINA Y ESTANTERIA	\$243.94
5111000099-3157	MUEBLES DE OFICINA Y ESTANTERIA	\$243.94
5111000099-3158	MUEBLES DE OFICINA Y ESTANTERIA	\$243.94
5111000099-3159	MUEBLES DE OFICINA Y ESTANTERIA	\$243.94
5111000099-3160	MUEBLES DE OFICINA Y ESTANTERIA	\$243.94
5111000099-3161	MUEBLES DE OFICINA Y ESTANTERIA	\$243.94
5111000099-3162	MUEBLES DE OFICINA Y ESTANTERIA	\$243.94
5111000099-3163	MUEBLES DE OFICINA Y ESTANTERIA	\$243.94
5111000099-3164	MUEBLES DE OFICINA Y ESTANTERIA	\$243.94
5111000099-3165	MUEBLES DE OFICINA Y ESTANTERIA	\$243.94
5111000099-3166	MUEBLES DE OFICINA Y ESTANTERIA	\$243.94
5111000099-3167	MUEBLES DE OFICINA Y ESTANTERIA	\$243.94
5111000099-3168	MUEBLES DE OFICINA Y ESTANTERIA	\$243.94
5111000099-3169	MUEBLES DE OFICINA Y ESTANTERIA	\$243.94
5111000099-3170	MUEBLES DE OFICINA Y ESTANTERIA	\$243.94
5111000099-3171	MUEBLES DE OFICINA Y ESTANTERIA	\$243.94
5111000099-3172	MUEBLES DE OFICINA Y ESTANTERIA	\$243.94
5111000099-3173	MUEBLES DE OFICINA Y ESTANTERIA	\$243.94
5111000099-3174	MUEBLES DE OFICINA Y ESTANTERIA	\$243.94
5111000099-3175	MUEBLES DE OFICINA Y ESTANTERIA	\$243.94
5111000099-3176	MUEBLES DE OFICINA Y ESTANTERIA	\$243.94
5111000099-3177	MUEBLES DE OFICINA Y ESTANTERIA	\$243.94
5111000099-3178	MUEBLES DE OFICINA Y ESTANTERIA	\$243.94
5111000099-3179	MUEBLES DE OFICINA Y ESTANTERIA	\$243.94
5111000099-3180	MUEBLES DE OFICINA Y ESTANTERIA	\$243.94
5111000099-3181	MUEBLES DE OFICINA Y ESTANTERIA	\$243.94
5111000099-3182	MUEBLES DE OFICINA Y ESTANTERIA	\$243.94
5111000099-3183	MUEBLES DE OFICINA Y ESTANTERIA	\$243.94
5111000099-3184	MUEBLES DE OFICINA Y ESTANTERIA	\$243.94
5111000099-3185	MUEBLES DE OFICINA Y ESTANTERIA	\$243.94
5111000099-3186	MUEBLES DE OFICINA Y ESTANTERIA	\$243.94
5111000099-3187	MUEBLES DE OFICINA Y ESTANTERIA	\$243.94
5111000099-3188	MUEBLES DE OFICINA Y ESTANTERIA	\$243.94
5111000099-3189	MUEBLES DE OFICINA Y ESTANTERIA	\$243.94
5111000099-3190	MUEBLES DE OFICINA Y ESTANTERIA	\$243.94
5111000099-3191	MUEBLES DE OFICINA Y ESTANTERIA	\$243.94
5111000099-3192	MUEBLES DE OFICINA Y ESTANTERIA	\$243.94
5111000099-3193	MUEBLES DE OFICINA Y ESTANTERIA	\$243.94
5111000099-3194	MUEBLES DE OFICINA Y ESTANTERIA	\$243.94
5111000099-3195	MUEBLES DE OFICINA Y ESTANTERIA	\$243.94
5111000099-3196	MUEBLES DE OFICINA Y ESTANTERIA	\$243.94
5111000099-3197	MUEBLES DE OFICINA Y ESTANTERIA	\$243.94
5111000099-3198	MUEBLES DE OFICINA Y ESTANTERIA	\$243.94
5111000099-3199	MUEBLES DE OFICINA Y ESTANTERIA	\$243.94
5111000099-3200	MUEBLES DE OFICINA Y ESTANTERIA	\$243.94
5111000099-3201	MUEBLES DE OFICINA Y ESTANTERIA	\$243.94
5111000099-3202	MUEBLES DE OFICINA Y ESTANTERIA	\$243.94
5111000099-3203	MUEBLES DE OFICINA Y ESTANTERIA	\$243.94
5111000099-3204	MUEBLES DE OFICINA Y ESTANTERIA	\$243.94
5111000099-3205	MUEBLES DE OFICINA Y ESTANTERIA	\$243.94
5111000099-3206	MUEBLES DE OFICINA Y ESTANTERIA	\$243.94
5111000099-3207	MUEBLES DE OFICINA Y ESTANTERIA	\$243.94
5111000099-3208	MUEBLES DE OFICINA Y ESTANTERIA	\$243.94
5111000099-3209	MUEBLES DE OFICINA Y ESTANTERIA	\$243.94



Ente Público:

Cuenta Pública 2022
 Relación de bienes muebles que componen el patrimonio
 ESTADO DE CAMPECHE
 Del 1 de enero al 31 de diciembre de 2022
 INSTITUTO CAMPECHANO



Código	Descripción del Bien Mueble	Valor en libros
5111000099-3210	MUEBLES DE OFICINA Y ESTANTERIA	\$243.94
5111000099-3211	MUEBLES DE OFICINA Y ESTANTERIA	\$243.94
5111000099-3212	MUEBLES DE OFICINA Y ESTANTERIA	\$243.94
5111000099-3213	MUEBLES DE OFICINA Y ESTANTERIA	\$243.94
5111000099-3214	MUEBLES DE OFICINA Y ESTANTERIA	\$243.94
5111000099-3215	MUEBLES DE OFICINA Y ESTANTERIA	\$243.94
5111000099-3216	MUEBLES DE OFICINA Y ESTANTERIA	\$243.94
5111000099-3217	MUEBLES DE OFICINA Y ESTANTERIA	\$243.94
5111000099-3218	MUEBLES DE OFICINA Y ESTANTERIA	\$243.94
5111000099-3219	MUEBLES DE OFICINA Y ESTANTERIA	\$243.94
5111000099-3220	MUEBLES DE OFICINA Y ESTANTERIA	\$243.94
5111000099-3221	MUEBLES DE OFICINA Y ESTANTERIA	\$243.94
5111000099-3222	MUEBLES DE OFICINA Y ESTANTERIA	\$243.94
5111000099-3223	MUEBLES DE OFICINA Y ESTANTERIA	\$243.94
5111000099-3224	MUEBLES DE OFICINA Y ESTANTERIA	\$243.94
5111000099-3225	MUEBLES DE OFICINA Y ESTANTERIA	\$243.94
5111000099-3226	MUEBLES DE OFICINA Y ESTANTERIA	\$243.94
5111000099-3227	MUEBLES DE OFICINA Y ESTANTERIA	\$243.94
5111000099-3228	MUEBLES DE OFICINA Y ESTANTERIA	\$243.94
5111000099-3229	MUEBLES DE OFICINA Y ESTANTERIA	\$243.94
5111000099-3230	MUEBLES DE OFICINA Y ESTANTERIA	\$243.94
5111000099-3231	MUEBLES DE OFICINA Y ESTANTERIA	\$243.94
5111000099-3232	MUEBLES DE OFICINA Y ESTANTERIA	\$243.94
5111000099-3233	MUEBLES DE OFICINA Y ESTANTERIA	\$243.94
5111000099-3234	MUEBLES DE OFICINA Y ESTANTERIA	\$243.94
5111000099-3235	MUEBLES DE OFICINA Y ESTANTERIA	\$243.94
5111000099-3236	MUEBLES DE OFICINA Y ESTANTERIA	\$243.94
5111000099-3237	MUEBLES DE OFICINA Y ESTANTERIA	\$243.94
5111000099-3238	MUEBLES DE OFICINA Y ESTANTERIA	\$243.94
5111000099-3239	MUEBLES DE OFICINA Y ESTANTERIA	\$243.94
5111000099-3240	MUEBLES DE OFICINA Y ESTANTERIA	\$243.94
5111000099-3241	MUEBLES DE OFICINA Y ESTANTERIA	\$243.94
5111000099-3242	MUEBLES DE OFICINA Y ESTANTERIA	\$243.94
5111000099-3243	MUEBLES DE OFICINA Y ESTANTERIA	\$243.94
5111000099-3244	MUEBLES DE OFICINA Y ESTANTERIA	\$243.94
5111000099-3245	MUEBLES DE OFICINA Y ESTANTERIA	\$243.94
5111000099-3246	MUEBLES DE OFICINA Y ESTANTERIA	\$243.94
5111000099-3247	MUEBLES DE OFICINA Y ESTANTERIA	\$243.94
5111000099-3248	MUEBLES DE OFICINA Y ESTANTERIA	\$243.94
5111000099-3249	MUEBLES DE OFICINA Y ESTANTERIA	\$243.94
5111000099-3250	MUEBLES DE OFICINA Y ESTANTERIA	\$243.94
5111000099-3251	MUEBLES DE OFICINA Y ESTANTERIA	\$243.94
5111000099-3252	MUEBLES DE OFICINA Y ESTANTERIA	\$243.94
5111000099-3253	MUEBLES DE OFICINA Y ESTANTERIA	\$243.94
5111000099-3254	MUEBLES DE OFICINA Y ESTANTERIA	\$243.94
5111000099-3255	MUEBLES DE OFICINA Y ESTANTERIA	\$243.94
5111000099-3256	MUEBLES DE OFICINA Y ESTANTERIA	\$243.94
5111000099-3257	MUEBLES DE OFICINA Y ESTANTERIA	\$243.94
5111000099-3258	MUEBLES DE OFICINA Y ESTANTERIA	\$243.94
5111000099-3259	MUEBLES DE OFICINA Y ESTANTERIA	\$243.94
5111000099-3260	MUEBLES DE OFICINA Y ESTANTERIA	\$243.94
5111000099-3261	MUEBLES DE OFICINA Y ESTANTERIA	\$243.94
5111000099-3262	MUEBLES DE OFICINA Y ESTANTERIA	\$243.94
5111000099-3263	MUEBLES DE OFICINA Y ESTANTERIA	\$243.94



Ente Público:

Cuenta Pública 2022
 Relación de bienes muebles que componen el patrimonio
 ESTADO DE CAMPECHE
 Del 1 de enero al 31 de diciembre de 2022
 INSTITUTO CAMPECHANO



Código	Descripción del Bien Mueble	Valor en libros
5111000099-3264	MUEBLES DE OFICINA Y ESTANTERIA	\$243.94
5111000099-3265	MUEBLES DE OFICINA Y ESTANTERIA	\$243.94
5111000099-3266	MUEBLES DE OFICINA Y ESTANTERIA	\$243.94
5111000099-3267	MUEBLES DE OFICINA Y ESTANTERIA	\$243.94
5111000099-3268	MUEBLES DE OFICINA Y ESTANTERIA	\$243.94
5111000099-3269	MUEBLES DE OFICINA Y ESTANTERIA	\$243.94
5111000099-3270	MUEBLES DE OFICINA Y ESTANTERIA	\$243.94
5111000099-3271	MUEBLES DE OFICINA Y ESTANTERIA	\$243.94
5111000099-3272	MUEBLES DE OFICINA Y ESTANTERIA	\$243.94
5111000099-3273	MUEBLES DE OFICINA Y ESTANTERIA	\$243.94
5111000099-3274	MUEBLES DE OFICINA Y ESTANTERIA	\$243.94
5111000099-3275	MUEBLES DE OFICINA Y ESTANTERIA	\$243.94
5111000099-3276	MUEBLES DE OFICINA Y ESTANTERIA	\$243.94
5111000099-3277	MUEBLES DE OFICINA Y ESTANTERIA	\$243.94
5111000099-3278	MUEBLES DE OFICINA Y ESTANTERIA	\$243.94
5111000099-3279	MUEBLES DE OFICINA Y ESTANTERIA	\$243.94
5111000099-3280	MUEBLES DE OFICINA Y ESTANTERIA	\$243.94
5111000099-3281	MUEBLES DE OFICINA Y ESTANTERIA	\$243.94
5111000099-3282	MUEBLES DE OFICINA Y ESTANTERIA	\$243.94
5111000099-3283	MUEBLES DE OFICINA Y ESTANTERIA	\$243.94
5111000099-3284	MUEBLES DE OFICINA Y ESTANTERIA	\$243.94
5111000099-3285	MUEBLES DE OFICINA Y ESTANTERIA	\$243.94
5111000099-3286	MUEBLES DE OFICINA Y ESTANTERIA	\$243.94
5111000099-3287	MUEBLES DE OFICINA Y ESTANTERIA	\$243.94
5111000099-3288	MUEBLES DE OFICINA Y ESTANTERIA	\$243.94
5111000099-3289	MUEBLES DE OFICINA Y ESTANTERIA	\$243.94
5111000099-3290	MUEBLES DE OFICINA Y ESTANTERIA	\$243.94
5111000099-3291	MUEBLES DE OFICINA Y ESTANTERIA	\$243.94
5111000099-3292	MUEBLES DE OFICINA Y ESTANTERIA	\$243.94
5111000099-3293	MUEBLES DE OFICINA Y ESTANTERIA	\$243.94
5111000099-3294	MUEBLES DE OFICINA Y ESTANTERIA	\$243.94
5111000099-3295	MUEBLES DE OFICINA Y ESTANTERIA	\$243.94
5111000099-3296	MUEBLES DE OFICINA Y ESTANTERIA	\$243.94
5111000099-3297	MUEBLES DE OFICINA Y ESTANTERIA	\$243.94
5111000099-3298	MUEBLES DE OFICINA Y ESTANTERIA	\$243.94
5111000099-3299	MUEBLES DE OFICINA Y ESTANTERIA	\$243.94
5111000099-3300	MUEBLES DE OFICINA Y ESTANTERIA	\$243.94
5111000099-3301	MUEBLES DE OFICINA Y ESTANTERIA	\$243.94
5111000099-3302	MUEBLES DE OFICINA Y ESTANTERIA	\$243.94
5111000099-3303	MUEBLES DE OFICINA Y ESTANTERIA	\$243.94
5111000099-3304	MUEBLES DE OFICINA Y ESTANTERIA	\$243.94
5111000099-3305	MUEBLES DE OFICINA Y ESTANTERIA	\$243.94
5111000099-3306	MUEBLES DE OFICINA Y ESTANTERIA	\$243.94
5111000099-3307	MUEBLES DE OFICINA Y ESTANTERIA	\$243.94
5111000099-3308	MUEBLES DE OFICINA Y ESTANTERIA	\$243.94
5111000099-3309	MUEBLES DE OFICINA Y ESTANTERIA	\$243.94
5111000099-3310	MUEBLES DE OFICINA Y ESTANTERIA	\$243.94
5111000099-3311	MUEBLES DE OFICINA Y ESTANTERIA	\$243.94
5111000099-3312	MUEBLES DE OFICINA Y ESTANTERIA	\$243.94
5111000099-3313	MUEBLES DE OFICINA Y ESTANTERIA	\$243.94
5111000099-3314	MUEBLES DE OFICINA Y ESTANTERIA	\$243.94
5111000099-3315	MUEBLES DE OFICINA Y ESTANTERIA	\$243.94
5111000099-3316	MUEBLES DE OFICINA Y ESTANTERIA	\$243.94
5111000099-3317	MUEBLES DE OFICINA Y ESTANTERIA	\$243.94



Ente Público:

Cuenta Pública 2022
 Relación de bienes muebles que componen el patrimonio
 ESTADO DE CAMPECHE
 Del 1 de enero al 31 de diciembre de 2022
 INSTITUTO CAMPECHANO



Código	Descripción del Bien Mueble	Valor en libros
5111000099-3318	MUEBLES DE OFICINA Y ESTANTERIA	\$243.94
5111000099-3319	MUEBLES DE OFICINA Y ESTANTERIA	\$243.94
5111000099-3320	MUEBLES DE OFICINA Y ESTANTERIA	\$243.94
5111000099-3321	MUEBLES DE OFICINA Y ESTANTERIA	\$243.94
5111000099-3322	MUEBLES DE OFICINA Y ESTANTERIA	\$243.94
5111000099-3323	MUEBLES DE OFICINA Y ESTANTERIA	\$243.94
5111000099-3324	MUEBLES DE OFICINA Y ESTANTERIA	\$243.94
5111000099-3325	MUEBLES DE OFICINA Y ESTANTERIA	\$243.94
5111000099-3326	MUEBLES DE OFICINA Y ESTANTERIA	\$243.94
5111000099-3327	MUEBLES DE OFICINA Y ESTANTERIA	\$243.94
5111000099-3328	MUEBLES DE OFICINA Y ESTANTERIA	\$243.94
5111000099-3329	MUEBLES DE OFICINA Y ESTANTERIA	\$243.94
5111000099-3330	MUEBLES DE OFICINA Y ESTANTERIA	\$243.94
5111000099-3331	MUEBLES DE OFICINA Y ESTANTERIA	\$243.94
5111000099-3332	MUEBLES DE OFICINA Y ESTANTERIA	\$243.94
5111000099-3333	MUEBLES DE OFICINA Y ESTANTERIA	\$243.94
5111000099-3334	MUEBLES DE OFICINA Y ESTANTERIA	\$243.94
5111000099-3335	MUEBLES DE OFICINA Y ESTANTERIA	\$243.94
5111000099-3336	MUEBLES DE OFICINA Y ESTANTERIA	\$243.94
5111000099-3337	MUEBLES DE OFICINA Y ESTANTERIA	\$243.94
5111000099-3338	MUEBLES DE OFICINA Y ESTANTERIA	\$243.94
5111000099-3339	MUEBLES DE OFICINA Y ESTANTERIA	\$243.94
5111000099-3340	MUEBLES DE OFICINA Y ESTANTERIA	\$243.94
5111000099-3341	MUEBLES DE OFICINA Y ESTANTERIA	\$243.94
5111000099-3342	MUEBLES DE OFICINA Y ESTANTERIA	\$243.94
5111000099-3343	MUEBLES DE OFICINA Y ESTANTERIA	\$243.94
5111000099-3344	MUEBLES DE OFICINA Y ESTANTERIA	\$243.94
5111000099-3345	MUEBLES DE OFICINA Y ESTANTERIA	\$243.94
5111000099-3346	MUEBLES DE OFICINA Y ESTANTERIA	\$243.94
5111000099-3347	MUEBLES DE OFICINA Y ESTANTERIA	\$243.94
5111000099-3348	MUEBLES DE OFICINA Y ESTANTERIA	\$243.94
5111000099-3349	MUEBLES DE OFICINA Y ESTANTERIA	\$243.94
5111000099-3350	MUEBLES DE OFICINA Y ESTANTERIA	\$243.94
5111000099-3351	MUEBLES DE OFICINA Y ESTANTERIA	\$243.94
5111000099-3352	MUEBLES DE OFICINA Y ESTANTERIA	\$243.94
5111000099-3353	MUEBLES DE OFICINA Y ESTANTERIA	\$243.94
5111000099-3354	MUEBLES DE OFICINA Y ESTANTERIA	\$243.94
5111000099-3355	MUEBLES DE OFICINA Y ESTANTERIA	\$243.94
5111000099-3356	MUEBLES DE OFICINA Y ESTANTERIA	\$243.94
5111000099-3357	MUEBLES DE OFICINA Y ESTANTERIA	\$243.94
5111000099-3358	MUEBLES DE OFICINA Y ESTANTERIA	\$243.94
5111000099-3359	MUEBLES DE OFICINA Y ESTANTERIA	\$243.94
5111000099-3360	MUEBLES DE OFICINA Y ESTANTERIA	\$243.94
5111000099-3361	MUEBLES DE OFICINA Y ESTANTERIA	\$243.94
5111000099-3776	MUEBLES DE OFICINA Y ESTANTERIA	\$1.00
5111000099-3777	MUEBLES DE OFICINA Y ESTANTERIA	\$1.00
5111000099-3778	MUEBLES DE OFICINA Y ESTANTERIA	\$1.00
5111000099-3362	MUEBLES DE OFICINA Y ESTANTERIA	\$243.94
5111000099-3363	MUEBLES DE OFICINA Y ESTANTERIA	\$243.94
5111000099-3364	MUEBLES DE OFICINA Y ESTANTERIA	\$243.94
5111000099-3365	MUEBLES DE OFICINA Y ESTANTERIA	\$243.94
5111000099-3366	MUEBLES DE OFICINA Y ESTANTERIA	\$243.94
5111000099-3367	MUEBLES DE OFICINA Y ESTANTERIA	\$243.94
5111000099-3368	MUEBLES DE OFICINA Y ESTANTERIA	\$243.94



Ente Público:

Cuenta Pública 2022
 Relación de bienes muebles que componen el patrimonio
 ESTADO DE CAMPECHE
 Del 1 de enero al 31 de diciembre de 2022
 INSTITUTO CAMPECHANO



Código	Descripción del Bien Mueble	Valor en libros
5111000099-3369	MUEBLES DE OFICINA Y ESTANTERIA	\$243.94
5111000099-3370	MUEBLES DE OFICINA Y ESTANTERIA	\$243.94
5111000099-3371	MUEBLES DE OFICINA Y ESTANTERIA	\$243.94
5111000099-3372	MUEBLES DE OFICINA Y ESTANTERIA	\$243.94
5111000099-3373	MUEBLES DE OFICINA Y ESTANTERIA	\$243.94
5111000099-3374	MUEBLES DE OFICINA Y ESTANTERIA	\$243.94
5111000099-3375	MUEBLES DE OFICINA Y ESTANTERIA	\$243.94
5111000099-3376	MUEBLES DE OFICINA Y ESTANTERIA	\$243.94
5111000099-3377	MUEBLES DE OFICINA Y ESTANTERIA	\$243.94
5111000099-3378	MUEBLES DE OFICINA Y ESTANTERIA	\$243.94
5111000099-3379	MUEBLES DE OFICINA Y ESTANTERIA	\$243.94
5111000099-3380	MUEBLES DE OFICINA Y ESTANTERIA	\$243.94
5111000099-3381	MUEBLES DE OFICINA Y ESTANTERIA	\$243.94
5111000099-3382	MUEBLES DE OFICINA Y ESTANTERIA	\$243.94
5111000099-3383	MUEBLES DE OFICINA Y ESTANTERIA	\$243.94
5111000099-3384	MUEBLES DE OFICINA Y ESTANTERIA	\$243.94
5111000099-3385	MUEBLES DE OFICINA Y ESTANTERIA	\$243.94
5111000099-3386	MUEBLES DE OFICINA Y ESTANTERIA	\$243.94
5111000099-3387	MUEBLES DE OFICINA Y ESTANTERIA	\$243.94
5111000099-3388	MUEBLES DE OFICINA Y ESTANTERIA	\$243.94
5111000099-3389	MUEBLES DE OFICINA Y ESTANTERIA	\$243.94
5111000099-3390	MUEBLES DE OFICINA Y ESTANTERIA	\$243.94
5111000099-3391	MUEBLES DE OFICINA Y ESTANTERIA	\$243.94
5111000099-3392	MUEBLES DE OFICINA Y ESTANTERIA	\$243.94
5111000099-3393	MUEBLES DE OFICINA Y ESTANTERIA	\$243.94
5111000099-3394	MUEBLES DE OFICINA Y ESTANTERIA	\$243.94
5111000099-3395	MUEBLES DE OFICINA Y ESTANTERIA	\$243.94
5111000099-3396	MUEBLES DE OFICINA Y ESTANTERIA	\$243.94
5111000099-3397	MUEBLES DE OFICINA Y ESTANTERIA	\$243.94
5111000099-3398	MUEBLES DE OFICINA Y ESTANTERIA	\$243.94
5111000099-3399	MUEBLES DE OFICINA Y ESTANTERIA	\$243.94
5111000099-3400	MUEBLES DE OFICINA Y ESTANTERIA	\$243.94
5111000099-3401	MUEBLES DE OFICINA Y ESTANTERIA	\$243.94
5111000099-3402	MUEBLES DE OFICINA Y ESTANTERIA	\$243.94
5111000099-3403	MUEBLES DE OFICINA Y ESTANTERIA	\$243.94
5111000099-3404	MUEBLES DE OFICINA Y ESTANTERIA	\$243.94
5111000099-3405	MUEBLES DE OFICINA Y ESTANTERIA	\$243.94
5111000099-3406	MUEBLES DE OFICINA Y ESTANTERIA	\$243.94
5111000099-3407	MUEBLES DE OFICINA Y ESTANTERIA	\$243.94
5111000099-3408	MUEBLES DE OFICINA Y ESTANTERIA	\$243.94
5111000099-3409	MUEBLES DE OFICINA Y ESTANTERIA	\$243.94
5111000099-3410	MUEBLES DE OFICINA Y ESTANTERIA	\$243.94
5111000099-3411	MUEBLES DE OFICINA Y ESTANTERIA	\$243.94
5111000099-3412	MUEBLES DE OFICINA Y ESTANTERIA	\$243.94
5111000099-3413	MUEBLES DE OFICINA Y ESTANTERIA	\$243.94
5111000099-3414	MUEBLES DE OFICINA Y ESTANTERIA	\$243.94
5111000099-3415	MUEBLES DE OFICINA Y ESTANTERIA	\$243.94
5111000099-3416	MUEBLES DE OFICINA Y ESTANTERIA	\$243.94
5111000099-3417	MUEBLES DE OFICINA Y ESTANTERIA	\$243.94
5111000099-3418	MUEBLES DE OFICINA Y ESTANTERIA	\$243.94
5111000099-3419	MUEBLES DE OFICINA Y ESTANTERIA	\$243.94
5111000099-3420	MUEBLES DE OFICINA Y ESTANTERIA	\$243.94
5111000099-3421	MUEBLES DE OFICINA Y ESTANTERIA	\$243.94
5111000099-3422	MUEBLES DE OFICINA Y ESTANTERIA	\$243.94



Ente Público:

Cuenta Pública 2022
 Relación de bienes muebles que componen el patrimonio
 ESTADO DE CAMPECHE
 Del 1 de enero al 31 de diciembre de 2022
 INSTITUTO CAMPECHANO



Código	Descripción del Bien Mueble	Valor en libros
5111000099-3423	MUEBLES DE OFICINA Y ESTANTERIA	\$243.94
5111000099-3424	MUEBLES DE OFICINA Y ESTANTERIA	\$243.94
5111000099-3425	MUEBLES DE OFICINA Y ESTANTERIA	\$243.94
5111000099-3426	MUEBLES DE OFICINA Y ESTANTERIA	\$243.94
5111000099-3427	MUEBLES DE OFICINA Y ESTANTERIA	\$243.94
5111000099-3428	MUEBLES DE OFICINA Y ESTANTERIA	\$243.94
5111000099-3429	MUEBLES DE OFICINA Y ESTANTERIA	\$243.94
5111000099-3430	MUEBLES DE OFICINA Y ESTANTERIA	\$243.94
5111000099-3431	MUEBLES DE OFICINA Y ESTANTERIA	\$243.94
5111000099-3432	MUEBLES DE OFICINA Y ESTANTERIA	\$243.94
5111000099-3433	MUEBLES DE OFICINA Y ESTANTERIA	\$243.94
5111000099-3434	MUEBLES DE OFICINA Y ESTANTERIA	\$243.94
5111000099-3435	MUEBLES DE OFICINA Y ESTANTERIA	\$243.94
5111000099-3436	MUEBLES DE OFICINA Y ESTANTERIA	\$243.94
5111000099-3437	MUEBLES DE OFICINA Y ESTANTERIA	\$243.94
5111000099-3438	MUEBLES DE OFICINA Y ESTANTERIA	\$243.94
5111000099-3439	MUEBLES DE OFICINA Y ESTANTERIA	\$243.94
5111000099-3440	MUEBLES DE OFICINA Y ESTANTERIA	\$243.94
5111000099-3441	MUEBLES DE OFICINA Y ESTANTERIA	\$243.94
5111000099-3442	MUEBLES DE OFICINA Y ESTANTERIA	\$243.94
5111000099-3443	MUEBLES DE OFICINA Y ESTANTERIA	\$243.94
5111000099-3444	MUEBLES DE OFICINA Y ESTANTERIA	\$243.94
5111000099-3445	MUEBLES DE OFICINA Y ESTANTERIA	\$243.94
5111000099-3446	MUEBLES DE OFICINA Y ESTANTERIA	\$243.94
5111000099-3447	MUEBLES DE OFICINA Y ESTANTERIA	\$243.94
5111000099-3448	MUEBLES DE OFICINA Y ESTANTERIA	\$243.94
5111000099-3449	MUEBLES DE OFICINA Y ESTANTERIA	\$243.94
5111000099-3450	MUEBLES DE OFICINA Y ESTANTERIA	\$243.94
5111000099-3451	MUEBLES DE OFICINA Y ESTANTERIA	\$243.94
5111000099-3452	MUEBLES DE OFICINA Y ESTANTERIA	\$243.94
5111000099-3453	MUEBLES DE OFICINA Y ESTANTERIA	\$243.94
5111000099-3454	MUEBLES DE OFICINA Y ESTANTERIA	\$243.94
5111000099-3455	MUEBLES DE OFICINA Y ESTANTERIA	\$243.94
5111000099-3456	MUEBLES DE OFICINA Y ESTANTERIA	\$243.94
5111000099-3457	MUEBLES DE OFICINA Y ESTANTERIA	\$243.94
5111000099-3458	MUEBLES DE OFICINA Y ESTANTERIA	\$243.94
5111000099-3459	MUEBLES DE OFICINA Y ESTANTERIA	\$243.94
5111000099-3460	MUEBLES DE OFICINA Y ESTANTERIA	\$243.94
5111000099-3461	MUEBLES DE OFICINA Y ESTANTERIA	\$243.94
5111000099-3462	MUEBLES DE OFICINA Y ESTANTERIA	\$243.94
5111000099-3463	MUEBLES DE OFICINA Y ESTANTERIA	\$243.94
5111000099-3464	MUEBLES DE OFICINA Y ESTANTERIA	\$243.94
5111000099-3465	MUEBLES DE OFICINA Y ESTANTERIA	\$243.94
5111000099-3466	MUEBLES DE OFICINA Y ESTANTERIA	\$88.60
5111000099-3467	MUEBLES DE OFICINA Y ESTANTERIA	\$88.60
5111000099-3468	MUEBLES DE OFICINA Y ESTANTERIA	\$88.60
5111000099-3469	MUEBLES DE OFICINA Y ESTANTERIA	\$88.60
5111000099-3470	MUEBLES DE OFICINA Y ESTANTERIA	\$88.60
5111000099-3471	MUEBLES DE OFICINA Y ESTANTERIA	\$88.60
5111000099-3472	MUEBLES DE OFICINA Y ESTANTERIA	\$88.60
5111000099-3473	MUEBLES DE OFICINA Y ESTANTERIA	\$88.60
5111000099-3474	MUEBLES DE OFICINA Y ESTANTERIA	\$88.60
5111000099-3475	MUEBLES DE OFICINA Y ESTANTERIA	\$88.60
5111000099-3476	MUEBLES DE OFICINA Y ESTANTERIA	\$88.60



Ente Público:

Cuenta Pública 2022
 Relación de bienes muebles que componen el patrimonio
 ESTADO DE CAMPECHE
 Del 1 de enero al 31 de diciembre de 2022
 INSTITUTO CAMPECHANO



Código	Descripción del Bien Mueble	Valor en libros
5111000099-3477	MUEBLES DE OFICINA Y ESTANTERIA	\$88.60
5111000099-3478	MUEBLES DE OFICINA Y ESTANTERIA	\$88.60
5111000099-3479	MUEBLES DE OFICINA Y ESTANTERIA	\$88.60
5111000099-3480	MUEBLES DE OFICINA Y ESTANTERIA	\$88.60
5111000099-3481	MUEBLES DE OFICINA Y ESTANTERIA	\$88.60
5111000099-3482	MUEBLES DE OFICINA Y ESTANTERIA	\$88.60
5111000099-3483	MUEBLES DE OFICINA Y ESTANTERIA	\$88.60
5111000099-3484	MUEBLES DE OFICINA Y ESTANTERIA	\$88.60
5111000099-3485	MUEBLES DE OFICINA Y ESTANTERIA	\$88.60
5111000099-3486	MUEBLES DE OFICINA Y ESTANTERIA	\$88.60
5111000099-3487	MUEBLES DE OFICINA Y ESTANTERIA	\$88.60
5111000099-3488	MUEBLES DE OFICINA Y ESTANTERIA	\$88.60
5111000099-3489	MUEBLES DE OFICINA Y ESTANTERIA	\$88.60
5111000099-3490	MUEBLES DE OFICINA Y ESTANTERIA	\$88.60
5111000099-3491	MUEBLES DE OFICINA Y ESTANTERIA	\$88.60
5111000099-3492	MUEBLES DE OFICINA Y ESTANTERIA	\$88.60
5111000099-3493	MUEBLES DE OFICINA Y ESTANTERIA	\$88.60
5111000099-3494	MUEBLES DE OFICINA Y ESTANTERIA	\$88.60
5111000099-3495	MUEBLES DE OFICINA Y ESTANTERIA	\$88.60
5111000099-3496	MUEBLES DE OFICINA Y ESTANTERIA	\$88.60
5111000099-3497	MUEBLES DE OFICINA Y ESTANTERIA	\$88.60
5111000099-3498	MUEBLES DE OFICINA Y ESTANTERIA	\$88.60
5111000099-3499	MUEBLES DE OFICINA Y ESTANTERIA	\$88.60
5111000099-3500	MUEBLES DE OFICINA Y ESTANTERIA	\$88.60
5111000099-3501	MUEBLES DE OFICINA Y ESTANTERIA	\$88.60
5111000099-3502	MUEBLES DE OFICINA Y ESTANTERIA	\$88.60
5111000099-3503	MUEBLES DE OFICINA Y ESTANTERIA	\$88.60
5111000099-3504	MUEBLES DE OFICINA Y ESTANTERIA	\$88.60
5111000099-3505	MUEBLES DE OFICINA Y ESTANTERIA	\$88.60
5111000099-3506	MUEBLES DE OFICINA Y ESTANTERIA	\$88.60
5111000099-3507	MUEBLES DE OFICINA Y ESTANTERIA	\$88.60
5111000099-3508	MUEBLES DE OFICINA Y ESTANTERIA	\$88.60
5111000099-3509	MUEBLES DE OFICINA Y ESTANTERIA	\$88.60
5111000099-3510	MUEBLES DE OFICINA Y ESTANTERIA	\$88.60
5111000099-3511	MUEBLES DE OFICINA Y ESTANTERIA	\$88.60
5111000099-3512	MUEBLES DE OFICINA Y ESTANTERIA	\$88.60
5111000099-3513	MUEBLES DE OFICINA Y ESTANTERIA	\$88.60
5111000099-3514	MUEBLES DE OFICINA Y ESTANTERIA	\$88.60
5111000099-3515	MUEBLES DE OFICINA Y ESTANTERIA	\$88.60
5111000099-3516	MUEBLES DE OFICINA Y ESTANTERIA	\$88.60
5111000099-3517	MUEBLES DE OFICINA Y ESTANTERIA	\$88.60
5111000099-3518	MUEBLES DE OFICINA Y ESTANTERIA	\$88.60
5111000099-3519	MUEBLES DE OFICINA Y ESTANTERIA	\$88.60
5111000099-3520	MUEBLES DE OFICINA Y ESTANTERIA	\$88.60
5111000099-3521	MUEBLES DE OFICINA Y ESTANTERIA	\$88.60
5111000099-3522	MUEBLES DE OFICINA Y ESTANTERIA	\$88.60
5111000099-3523	MUEBLES DE OFICINA Y ESTANTERIA	\$88.60
5111000099-3524	MUEBLES DE OFICINA Y ESTANTERIA	\$88.60
5111000099-3525	MUEBLES DE OFICINA Y ESTANTERIA	\$88.60
5111000099-3526	MUEBLES DE OFICINA Y ESTANTERIA	\$88.60
5111000099-3527	MUEBLES DE OFICINA Y ESTANTERIA	\$88.60
5111000099-3528	MUEBLES DE OFICINA Y ESTANTERIA	\$88.60
5111000099-3529	MUEBLES DE OFICINA Y ESTANTERIA	\$88.60
5111000099-3530	MUEBLES DE OFICINA Y ESTANTERIA	\$88.60



Ente Público:

Cuenta Pública 2022
 Relación de bienes muebles que componen el patrimonio
 ESTADO DE CAMPECHE
 Del 1 de enero al 31 de diciembre de 2022
 INSTITUTO CAMPECHANO



Código	Descripción del Bien Mueble	Valor en libros
5111000099-3531	MUEBLES DE OFICINA Y ESTANTERIA	\$88.60
5111000099-3532	MUEBLES DE OFICINA Y ESTANTERIA	\$88.60
5111000099-3533	MUEBLES DE OFICINA Y ESTANTERIA	\$88.60
5111000099-3534	MUEBLES DE OFICINA Y ESTANTERIA	\$88.60
5111000099-3535	MUEBLES DE OFICINA Y ESTANTERIA	\$88.60
5111000099-3536	MUEBLES DE OFICINA Y ESTANTERIA	\$88.60
5111000099-3537	MUEBLES DE OFICINA Y ESTANTERIA	\$88.60
5111000099-3538	MUEBLES DE OFICINA Y ESTANTERIA	\$88.60
5111000099-3539	MUEBLES DE OFICINA Y ESTANTERIA	\$88.60
5111000099-3540	MUEBLES DE OFICINA Y ESTANTERIA	\$88.60
5111000099-3541	MUEBLES DE OFICINA Y ESTANTERIA	\$88.60
5111000099-3542	MUEBLES DE OFICINA Y ESTANTERIA	\$88.60
5111000099-3543	MUEBLES DE OFICINA Y ESTANTERIA	\$88.60
5111000099-3544	MUEBLES DE OFICINA Y ESTANTERIA	\$88.60
5111000099-3545	MUEBLES DE OFICINA Y ESTANTERIA	\$88.60
5111000099-3546	MUEBLES DE OFICINA Y ESTANTERIA	\$88.60
5111000099-3547	MUEBLES DE OFICINA Y ESTANTERIA	\$88.60
5111000099-3548	MUEBLES DE OFICINA Y ESTANTERIA	\$88.60
5111000099-3549	MUEBLES DE OFICINA Y ESTANTERIA	\$88.60
5111000099-3550	MUEBLES DE OFICINA Y ESTANTERIA	\$88.60
5111000099-3551	MUEBLES DE OFICINA Y ESTANTERIA	\$88.60
5111000099-3552	MUEBLES DE OFICINA Y ESTANTERIA	\$88.60
5111000099-3553	MUEBLES DE OFICINA Y ESTANTERIA	\$88.60
5111000099-3554	MUEBLES DE OFICINA Y ESTANTERIA	\$88.60
5111000099-3555	MUEBLES DE OFICINA Y ESTANTERIA	\$88.60
5111000099-3556	MUEBLES DE OFICINA Y ESTANTERIA	\$88.60
5111000099-3557	MUEBLES DE OFICINA Y ESTANTERIA	\$88.60
5111000099-3558	MUEBLES DE OFICINA Y ESTANTERIA	\$88.60
5111000099-3559	MUEBLES DE OFICINA Y ESTANTERIA	\$88.60
5111000099-3560	MUEBLES DE OFICINA Y ESTANTERIA	\$88.60
5111000099-3561	MUEBLES DE OFICINA Y ESTANTERIA	\$88.60
5111000099-3562	MUEBLES DE OFICINA Y ESTANTERIA	\$88.60
5111000099-3563	MUEBLES DE OFICINA Y ESTANTERIA	\$88.60
5111000099-3564	MUEBLES DE OFICINA Y ESTANTERIA	\$88.60
5111000099-3565	MUEBLES DE OFICINA Y ESTANTERIA	\$88.60
5111000099-3566	MUEBLES DE OFICINA Y ESTANTERIA	\$88.60
5111000099-3567	MUEBLES DE OFICINA Y ESTANTERIA	\$88.60
5111000099-3568	MUEBLES DE OFICINA Y ESTANTERIA	\$88.60
5111000099-3569	MUEBLES DE OFICINA Y ESTANTERIA	\$88.60
5111000099-3570	MUEBLES DE OFICINA Y ESTANTERIA	\$88.60
5111000099-3571	MUEBLES DE OFICINA Y ESTANTERIA	\$88.60
5111000099-3572	MUEBLES DE OFICINA Y ESTANTERIA	\$88.60
5111000099-3573	MUEBLES DE OFICINA Y ESTANTERIA	\$88.60
5111000099-3574	MUEBLES DE OFICINA Y ESTANTERIA	\$88.60
5111000099-3575	MUEBLES DE OFICINA Y ESTANTERIA	\$88.60
5111000099-3576	MUEBLES DE OFICINA Y ESTANTERIA	\$88.60
5111000099-3577	MUEBLES DE OFICINA Y ESTANTERIA	\$88.60
5111000099-3578	MUEBLES DE OFICINA Y ESTANTERIA	\$88.60
5111000099-3579	MUEBLES DE OFICINA Y ESTANTERIA	\$88.60
5111000099-3580	MUEBLES DE OFICINA Y ESTANTERIA	\$88.60
5111000099-3581	MUEBLES DE OFICINA Y ESTANTERIA	\$88.60
5111000099-3582	MUEBLES DE OFICINA Y ESTANTERIA	\$88.60
5111000099-3583	MUEBLES DE OFICINA Y ESTANTERIA	\$88.60
5111000099-3584	MUEBLES DE OFICINA Y ESTANTERIA	\$88.60



Ente Público:

Cuenta Pública 2022
 Relación de bienes muebles que componen el patrimonio
 ESTADO DE CAMPECHE
 Del 1 de enero al 31 de diciembre de 2022
 INSTITUTO CAMPECHANO



Código	Descripción del Bien Mueble	Valor en libros
5111000099-3585	MUEBLES DE OFICINA Y ESTANTERIA	\$88.60
5111000099-3586	MUEBLES DE OFICINA Y ESTANTERIA	\$88.60
5111000099-3587	MUEBLES DE OFICINA Y ESTANTERIA	\$88.60
5111000099-3588	MUEBLES DE OFICINA Y ESTANTERIA	\$88.60
5111000099-3589	MUEBLES DE OFICINA Y ESTANTERIA	\$88.60
5111000099-3590	MUEBLES DE OFICINA Y ESTANTERIA	\$88.60
5111000099-3591	MUEBLES DE OFICINA Y ESTANTERIA	\$88.60
5111000099-3592	MUEBLES DE OFICINA Y ESTANTERIA	\$88.60
5111000099-3593	MUEBLES DE OFICINA Y ESTANTERIA	\$88.60
5111000099-3594	MUEBLES DE OFICINA Y ESTANTERIA	\$88.60
5111000099-3595	MUEBLES DE OFICINA Y ESTANTERIA	\$88.60
5111000099-3596	MUEBLES DE OFICINA Y ESTANTERIA	\$133.00
5111000099-3597	MUEBLES DE OFICINA Y ESTANTERIA	\$133.00
5111000099-3598	MUEBLES DE OFICINA Y ESTANTERIA	\$125.60
5111000099-3599	MUEBLES DE OFICINA Y ESTANTERIA	\$541.00
5111000099-3600	MUEBLES DE OFICINA Y ESTANTERIA	\$88.60
5111000099-3601	MUEBLES DE OFICINA Y ESTANTERIA	\$88.60
5111000099-3602	MUEBLES DE OFICINA Y ESTANTERIA	\$88.60
5111000099-3603	MUEBLES DE OFICINA Y ESTANTERIA	\$88.60
5111000099-3604	MUEBLES DE OFICINA Y ESTANTERIA	\$88.60
5111000099-3605	MUEBLES DE OFICINA Y ESTANTERIA	\$88.60
5111000099-3606	MUEBLES DE OFICINA Y ESTANTERIA	\$88.60
5111000099-3607	MUEBLES DE OFICINA Y ESTANTERIA	\$88.60
5111000099-3608	MUEBLES DE OFICINA Y ESTANTERIA	\$88.60
5111000099-3609	MUEBLES DE OFICINA Y ESTANTERIA	\$88.60
5111000099-3610	MUEBLES DE OFICINA Y ESTANTERIA	\$88.60
5111000099-3611	MUEBLES DE OFICINA Y ESTANTERIA	\$88.60
5111000099-3612	MUEBLES DE OFICINA Y ESTANTERIA	\$88.60
5111000099-3613	MUEBLES DE OFICINA Y ESTANTERIA	\$88.60
5111000099-3614	MUEBLES DE OFICINA Y ESTANTERIA	\$88.60
5111000099-3615	MUEBLES DE OFICINA Y ESTANTERIA	\$88.60
5111000099-3616	MUEBLES DE OFICINA Y ESTANTERIA	\$88.60
5111000099-3617	MUEBLES DE OFICINA Y ESTANTERIA	\$88.60
5111000099-3618	MUEBLES DE OFICINA Y ESTANTERIA	\$88.60
5111000099-3619	MUEBLES DE OFICINA Y ESTANTERIA	\$88.60
5111000099-3620	MUEBLES DE OFICINA Y ESTANTERIA	\$88.60
5111000099-3621	MUEBLES DE OFICINA Y ESTANTERIA	\$88.60
5111000099-3622	MUEBLES DE OFICINA Y ESTANTERIA	\$88.60
5111000099-3623	MUEBLES DE OFICINA Y ESTANTERIA	\$88.60
5111000099-3624	MUEBLES DE OFICINA Y ESTANTERIA	\$88.60
5111000099-3625	MUEBLES DE OFICINA Y ESTANTERIA	\$88.60
5111000099-3626	MUEBLES DE OFICINA Y ESTANTERIA	\$88.60
5111000099-3627	MUEBLES DE OFICINA Y ESTANTERIA	\$88.60
5111000099-3628	MUEBLES DE OFICINA Y ESTANTERIA	\$88.60
5111000099-3629	MUEBLES DE OFICINA Y ESTANTERIA	\$88.60
5111000099-3630	MUEBLES DE OFICINA Y ESTANTERIA	\$88.60
5111000099-3631	MUEBLES DE OFICINA Y ESTANTERIA	\$88.60
5111000099-3632	MUEBLES DE OFICINA Y ESTANTERIA	\$88.60
5111000099-3633	MUEBLES DE OFICINA Y ESTANTERIA	\$88.60
5111000099-3634	MUEBLES DE OFICINA Y ESTANTERIA	\$88.60
5111000099-3635	MUEBLES DE OFICINA Y ESTANTERIA	\$88.60
5111000099-3636	MUEBLES DE OFICINA Y ESTANTERIA	\$88.60
5111000099-3637	MUEBLES DE OFICINA Y ESTANTERIA	\$88.60
5111000099-3638	MUEBLES DE OFICINA Y ESTANTERIA	\$88.60



Ente Público:

Cuenta Pública 2022
 Relación de bienes muebles que componen el patrimonio
 ESTADO DE CAMPECHE
 Del 1 de enero al 31 de diciembre de 2022
 INSTITUTO CAMPECHANO



Código	Descripción del Bien Mueble	Valor en libros
5111000099-3639	MUEBLES DE OFICINA Y ESTANTERIA	\$88.60
5111000099-3640	MUEBLES DE OFICINA Y ESTANTERIA	\$88.60
5111000099-3641	MUEBLES DE OFICINA Y ESTANTERIA	\$88.60
5111000099-3642	MUEBLES DE OFICINA Y ESTANTERIA	\$88.60
5111000099-3643	MUEBLES DE OFICINA Y ESTANTERIA	\$88.60
5111000099-3644	MUEBLES DE OFICINA Y ESTANTERIA	\$88.60
5111000099-3645	MUEBLES DE OFICINA Y ESTANTERIA	\$88.60
5111000099-3646	MUEBLES DE OFICINA Y ESTANTERIA	\$88.60
5111000099-3647	MUEBLES DE OFICINA Y ESTANTERIA	\$88.60
5111000099-3648	MUEBLES DE OFICINA Y ESTANTERIA	\$88.60
5111000099-3649	MUEBLES DE OFICINA Y ESTANTERIA	\$88.60
5111000099-3650	MUEBLES DE OFICINA Y ESTANTERIA	\$88.60
5111000099-3651	MUEBLES DE OFICINA Y ESTANTERIA	\$88.60
5111000099-3652	MUEBLES DE OFICINA Y ESTANTERIA	\$88.60
5111000099-3653	MUEBLES DE OFICINA Y ESTANTERIA	\$88.60
5111000099-3654	MUEBLES DE OFICINA Y ESTANTERIA	\$88.60
5111000099-3655	MUEBLES DE OFICINA Y ESTANTERIA	\$88.60
5111000099-3656	MUEBLES DE OFICINA Y ESTANTERIA	\$88.60
5111000099-3657	MUEBLES DE OFICINA Y ESTANTERIA	\$88.60
5111000099-3658	MUEBLES DE OFICINA Y ESTANTERIA	\$88.60
5111000099-3659	MUEBLES DE OFICINA Y ESTANTERIA	\$88.60
5111000099-3660	MUEBLES DE OFICINA Y ESTANTERIA	\$88.60
5111000099-3661	MUEBLES DE OFICINA Y ESTANTERIA	\$88.60
5111000099-3662	MUEBLES DE OFICINA Y ESTANTERIA	\$88.60
5111000099-3663	MUEBLES DE OFICINA Y ESTANTERIA	\$88.60
5111000099-3664	MUEBLES DE OFICINA Y ESTANTERIA	\$88.60
5111000099-3665	MUEBLES DE OFICINA Y ESTANTERIA	\$88.60
5111000099-3666	MUEBLES DE OFICINA Y ESTANTERIA	\$88.60
5111000099-3667	MUEBLES DE OFICINA Y ESTANTERIA	\$88.60
5111000099-3668	MUEBLES DE OFICINA Y ESTANTERIA	\$405.40
5111000099-3669	MUEBLES DE OFICINA Y ESTANTERIA	\$71.68
5111000099-3670	MUEBLES DE OFICINA Y ESTANTERIA	\$71.68
5111000099-3671	MUEBLES DE OFICINA Y ESTANTERIA	\$71.68
5111000099-3672	MUEBLES DE OFICINA Y ESTANTERIA	\$71.68
5111000099-3673	MUEBLES DE OFICINA Y ESTANTERIA	\$93.05
5111000099-3674	MUEBLES DE OFICINA Y ESTANTERIA	\$93.05
5111000099-3675	MUEBLES DE OFICINA Y ESTANTERIA	\$93.05
5111000099-3676	MUEBLES DE OFICINA Y ESTANTERIA	\$93.05
5111000099-3677	MUEBLES DE OFICINA Y ESTANTERIA	\$93.05
5111000099-3678	MUEBLES DE OFICINA Y ESTANTERIA	\$93.05
5111000099-3679	MUEBLES DE OFICINA Y ESTANTERIA	\$93.05
5111000099-3680	MUEBLES DE OFICINA Y ESTANTERIA	\$93.05
5111000099-3681	MUEBLES DE OFICINA Y ESTANTERIA	\$93.05
5111000099-3682	MUEBLES DE OFICINA Y ESTANTERIA	\$93.05
5111000099-3683	MUEBLES DE OFICINA Y ESTANTERIA	\$93.05
5111000099-3684	MUEBLES DE OFICINA Y ESTANTERIA	\$93.05
5111000099-3685	MUEBLES DE OFICINA Y ESTANTERIA	\$93.05
5111000099-3686	MUEBLES DE OFICINA Y ESTANTERIA	\$8,947.91
5111000099-3687	MUEBLES DE OFICINA Y ESTANTERIA	\$12,991.67
5111000099-3688	MUEBLES DE OFICINA Y ESTANTERIA	\$446.27
5111000099-3689	MUEBLES DE OFICINA Y ESTANTERIA	\$4,356.05
5111000099-3690	MUEBLES DE OFICINA Y ESTANTERIA	\$133.52
5111000099-3691	MUEBLES DE OFICINA Y ESTANTERIA	\$78.90
5111000099-3692	MUEBLES DE OFICINA Y ESTANTERIA	\$78.90



Ente Público:

Cuenta Pública 2022
 Relación de bienes muebles que componen el patrimonio
 ESTADO DE CAMPECHE
 Del 1 de enero al 31 de diciembre de 2022
 INSTITUTO CAMPECHANO



Código	Descripción del Bien Mueble	Valor en libros
5111000099-3693	MUEBLES DE OFICINA Y ESTANTERIA	\$78.90
5111000099-3694	MUEBLES DE OFICINA Y ESTANTERIA	\$78.90
5111000099-3695	MUEBLES DE OFICINA Y ESTANTERIA	\$78.90
5111000099-3696	MUEBLES DE OFICINA Y ESTANTERIA	\$141.12
5111000099-3697	MUEBLES DE OFICINA Y ESTANTERIA	\$141.12
5111000099-3698	MUEBLES DE OFICINA Y ESTANTERIA	\$281.97
5111000099-3699	MUEBLES DE OFICINA Y ESTANTERIA	\$333.63
5111000099-3700	MUEBLES DE OFICINA Y ESTANTERIA	\$78.90
5111000099-3701	MUEBLES DE OFICINA Y ESTANTERIA	\$146.26
5111000099-3702	MUEBLES DE OFICINA Y ESTANTERIA	\$146.26
5111000099-3703	MUEBLES DE OFICINA Y ESTANTERIA	\$210.48
5111000099-3704	MUEBLES DE OFICINA Y ESTANTERIA	\$210.48
5111000099-3705	MUEBLES DE OFICINA Y ESTANTERIA	\$484.63
5111000099-3706	MUEBLES DE OFICINA Y ESTANTERIA	\$121.02
5111000099-3707	MUEBLES DE OFICINA Y ESTANTERIA	\$429.34
5111000099-3708	MUEBLES DE OFICINA Y ESTANTERIA	\$429.34
5111000099-3709	MUEBLES DE OFICINA Y ESTANTERIA	\$429.34
5111000099-3710	MUEBLES DE OFICINA Y ESTANTERIA	\$429.34
5111000099-3711	MUEBLES DE OFICINA Y ESTANTERIA	\$429.35
5111000099-3712	MUEBLES DE OFICINA Y ESTANTERIA	\$439.32
5111000099-3713	MUEBLES DE OFICINA Y ESTANTERIA	\$439.32
5111000099-3714	MUEBLES DE OFICINA Y ESTANTERIA	\$439.32
5111000099-3715	MUEBLES DE OFICINA Y ESTANTERIA	\$1,348.50
5111000099-3716	MUEBLES DE OFICINA Y ESTANTERIA	\$779.43
5111000099-3717	MUEBLES DE OFICINA Y ESTANTERIA	\$779.43
5111000099-3718	MUEBLES DE OFICINA Y ESTANTERIA	\$779.43
5111000099-3719	MUEBLES DE OFICINA Y ESTANTERIA	\$779.43
5111000099-3720	MUEBLES DE OFICINA Y ESTANTERIA	\$2,097.37
5111000099-3721	MUEBLES DE OFICINA Y ESTANTERIA	\$1,052.15
5111000099-3722	MUEBLES DE OFICINA Y ESTANTERIA	\$1,052.16
5111000099-3723	MUEBLES DE OFICINA Y ESTANTERIA	\$1,052.16
5111000099-3724	MUEBLES DE OFICINA Y ESTANTERIA	\$1,052.16
5111000099-3725	MUEBLES DE OFICINA Y ESTANTERIA	\$1,052.16
5111000099-3726	MUEBLES DE OFICINA Y ESTANTERIA	\$1,052.16
5111000099-3727	MUEBLES DE OFICINA Y ESTANTERIA	\$1,052.16
5111000099-3728	MUEBLES DE OFICINA Y ESTANTERIA	\$1,052.16
5111000099-3729	MUEBLES DE OFICINA Y ESTANTERIA	\$1,052.16
5111000099-3730	MUEBLES DE OFICINA Y ESTANTERIA	\$1,052.16
5111000099-3731	MUEBLES DE OFICINA Y ESTANTERIA	\$1,052.16
5111000099-3732	MUEBLES DE OFICINA Y ESTANTERIA	\$1,052.16
5111000099-3733	MUEBLES DE OFICINA Y ESTANTERIA	\$1,052.16
5111000099-3734	MUEBLES DE OFICINA Y ESTANTERIA	\$1,052.16
5111000099-3735	MUEBLES DE OFICINA Y ESTANTERIA	\$1,052.16
5111000099-3736	MUEBLES DE OFICINA Y ESTANTERIA	\$792.62
5111000099-3737	MUEBLES DE OFICINA Y ESTANTERIA	\$1,011.90
5111000099-3738	MUEBLES DE OFICINA Y ESTANTERIA	\$1,011.90
5111000099-3739	MUEBLES DE OFICINA Y ESTANTERIA	\$1,126.80
5111000099-3740	MUEBLES DE OFICINA Y ESTANTERIA	\$860.69
5111000099-3741	MUEBLES DE OFICINA Y ESTANTERIA	\$860.75
5111000099-3742	MUEBLES DE OFICINA Y ESTANTERIA	\$860.69
5111000099-3743	MUEBLES DE OFICINA Y ESTANTERIA	\$860.69
5111000099-3744	MUEBLES DE OFICINA Y ESTANTERIA	\$860.69
5111000099-3745	MUEBLES DE OFICINA Y ESTANTERIA	\$1,120.24
5111000099-3746	MUEBLES DE OFICINA Y ESTANTERIA	\$1,077.60



Ente Público:

Cuenta Pública 2022
 Relación de bienes muebles que componen el patrimonio
 ESTADO DE CAMPECHE
 Del 1 de enero al 31 de diciembre de 2022
 INSTITUTO CAMPECHANO



Código	Descripción del Bien Mueble	Valor en libros
5111000099-3747	MUEBLES DE OFICINA Y ESTANTERIA	\$1,682.00
5111000099-3748	MUEBLES DE OFICINA Y ESTANTERIA	\$1,111.90
5111000099-3749	MUEBLES DE OFICINA Y ESTANTERIA	\$1,551.50
5111000099-3750	MUEBLES DE OFICINA Y ESTANTERIA	\$1,551.50
5111000099-3751	MUEBLES DE OFICINA Y ESTANTERIA	\$1,551.50
5111000099-3752	MUEBLES DE OFICINA Y ESTANTERIA	\$2,020.10
5111000099-3753	MUEBLES DE OFICINA Y ESTANTERIA	\$11,095.75
5111000099-3754	MUEBLES DE OFICINA Y ESTANTERIA	\$2,002.61
5111000099-3755	MUEBLES DE OFICINA Y ESTANTERIA	\$2,002.61
5111000099-3756	MUEBLES DE OFICINA Y ESTANTERIA	\$2,002.62
5111000099-3757	MUEBLES DE OFICINA Y ESTANTERIA	\$1,212.57
5111000099-3758	MUEBLES DE OFICINA Y ESTANTERIA	\$1,766.09
5111000099-3759	MUEBLES DE OFICINA Y ESTANTERIA	\$1,766.09
5111000099-3760	MUEBLES DE OFICINA Y ESTANTERIA	\$1,766.09
5111000099-3761	MUEBLES DE OFICINA Y ESTANTERIA	\$1,766.09
5111000099-3762	MUEBLES DE OFICINA Y ESTANTERIA	\$1,766.09
5111000099-3763	MUEBLES DE OFICINA Y ESTANTERIA	\$1,766.09
5111000099-3764	MUEBLES DE OFICINA Y ESTANTERIA	\$2,934.58
5111000099-3765	MUEBLES DE OFICINA Y ESTANTERIA	\$2,538.86
5111000099-3766	MUEBLES DE OFICINA Y ESTANTERIA	\$2,538.87
5111000099-3767	MUEBLES DE OFICINA Y ESTANTERIA	\$2,538.87
5111000099-3768	MUEBLES DE OFICINA Y ESTANTERIA	\$2,538.87
5111000099-3769	MUEBLES DE OFICINA Y ESTANTERIA	\$1,446.12
5111000099-3770	MUEBLES DE OFICINA Y ESTANTERIA	\$1,446.11
5111000099-3771	MUEBLES DE OFICINA Y ESTANTERIA	\$1,469.83
5111000099-3772	MUEBLES DE OFICINA Y ESTANTERIA	\$1,469.82
5111000099-3773	MUEBLES DE OFICINA Y ESTANTERIA	\$1,469.82
5111000099-3774	MUEBLES DE OFICINA Y ESTANTERIA	\$1,679.38
5111000099-3775	MUEBLES DE OFICINA Y ESTANTERIA	\$1,679.38
5121000009-1	MUEBLES, EXCEPTO DE OFICINA Y ESTANTERIA	\$1.00
5121000009-8	MUEBLES, EXCEPTO DE OFICINA Y ESTANTERIA	\$1.00
5121000009-9	MUEBLES, EXCEPTO DE OFICINA Y ESTANTERIA	\$1.00
5121000009-10	MUEBLES, EXCEPTO DE OFICINA Y ESTANTERIA	\$1.00
5121000009-11	MUEBLES, EXCEPTO DE OFICINA Y ESTANTERIA	\$1.00
5121000009-12	MUEBLES, EXCEPTO DE OFICINA Y ESTANTERIA	\$1.00
5121000009-13	MUEBLES, EXCEPTO DE OFICINA Y ESTANTERIA	\$1.00
5121000009-14	MUEBLES, EXCEPTO DE OFICINA Y ESTANTERIA	\$1.00
5121000009-15	MUEBLES, EXCEPTO DE OFICINA Y ESTANTERIA	\$1.00
5121000009-16	MUEBLES, EXCEPTO DE OFICINA Y ESTANTERIA	\$1.00
5121000009-17	MUEBLES, EXCEPTO DE OFICINA Y ESTANTERIA	\$1.00
5121000009-18	MUEBLES, EXCEPTO DE OFICINA Y ESTANTERIA	\$1,108.62
5121000009-19	MUEBLES, EXCEPTO DE OFICINA Y ESTANTERIA	\$1,108.62
5121000007-1	SOFÁ	\$1.00
5151000127-1	COMPUTADORA	\$1.00
5151000127-2	COMPUTADORA	\$1.00
5151000127-3	COMPUTADORA	\$1.00
5151000127-4	COMPUTADORA	\$1.00



Ente Público:

Cuenta Pública 2022
 Relación de bienes muebles que componen el patrimonio
 ESTADO DE CAMPECHE
 Del 1 de enero al 31 de diciembre de 2022
 INSTITUTO CAMPECHANO



Código	Descripción del Bien Mueble	Valor en libros
5151000127-5	COMPUTADORA	\$1.00
5151000127-6	COMPUTADORA	\$1.00
5151000127-7	COMPUTADORA	\$1.00
5151000127-8	COMPUTADORA	\$1.00
5151000127-10	COMPUTADORA	\$1.00
5151000127-11	COMPUTADORA	\$1.00
5151000127-12	COMPUTADORA	\$1.00
5151000127-13	COMPUTADORA	\$1.00
5151000127-14	COMPUTADORA	\$1.00
5151000127-15	COMPUTADORA	\$1.00
5151000127-16	COMPUTADORA	\$1.00
5151000127-17	COMPUTADORA	\$1.00
5151000127-18	COMPUTADORA	\$1.00
5151000127-19	COMPUTADORA	\$1.00
5151000127-20	COMPUTADORA	\$1.00
5151000127-21	COMPUTADORA	\$1.00
5151000127-23	COMPUTADORA	\$1.00
5151000127-24	COMPUTADORA	\$1.00
5151000127-25	COMPUTADORA	\$1.00
5151000127-26	COMPUTADORA	\$1.00
5151000127-27	COMPUTADORA	\$1.00
5151000127-28	COMPUTADORA	\$1.00
5151000127-29	COMPUTADORA	\$1.00
5151000127-31	COMPUTADORA	\$1.00
5151000127-32	COMPUTADORA	\$1.00
5151000127-33	COMPUTADORA	\$1.00
5151000127-34	COMPUTADORA	\$1.00
5151000127-35	COMPUTADORA	\$1.00
5151000127-36	COMPUTADORA	\$1.00
5151000127-37	COMPUTADORA	\$1.00
5151000127-38	COMPUTADORA	\$1.00
5151000127-39	COMPUTADORA	\$1.00
5151000127-40	COMPUTADORA	\$1.00
5151000127-41	COMPUTADORA	\$1.00
5151000127-42	COMPUTADORA	\$1.00
5151000127-43	COMPUTADORA	\$1.00
5151000127-44	COMPUTADORA	\$1.00
5151000127-45	COMPUTADORA	\$1.00
5151000127-46	COMPUTADORA	\$1.00
5151000127-47	COMPUTADORA	\$1.00
5151000127-48	COMPUTADORA	\$1.00
5151000127-51	COMPUTADORA	\$1.00
5151000127-52	COMPUTADORA	\$1.00
5151000127-54	COMPUTADORA	\$1.00
5151000127-55	COMPUTADORA	\$1.00
5151000127-56	COMPUTADORA	\$1.00
5151000127-58	COMPUTADORA	\$1.00
5151000127-59	COMPUTADORA	\$1.00
5151000127-60	COMPUTADORA	\$1.00
5151000127-61	COMPUTADORA	\$1.00
5151000127-62	COMPUTADORA	\$1.00
5151000127-63	COMPUTADORA	\$1.00
5151000127-64	COMPUTADORA	\$1.00
5151000127-65	COMPUTADORA	\$1.00



Ente Público:

Cuenta Pública 2022
 Relación de bienes muebles que componen el patrimonio
 ESTADO DE CAMPECHE
 Del 1 de enero al 31 de diciembre de 2022
 INSTITUTO CAMPECHANO



Código	Descripción del Bien Mueble	Valor en libros
5151000127-66	COMPUTADORA	\$1.00
5151000127-67	COMPUTADORA	\$1.00
5151000127-68	COMPUTADORA	\$1.00
5151000127-69	COMPUTADORA	\$1.00
5151000127-70	COMPUTADORA	\$1.00
5151000127-71	COMPUTADORA	\$1.00
5151000127-72	COMPUTADORA	\$1.00
5151000127-73	COMPUTADORA	\$1.00
5151000127-74	COMPUTADORA	\$1.00
5151000127-75	COMPUTADORA	\$1.00
5151000127-76	COMPUTADORA	\$1.00
5151000127-77	COMPUTADORA	\$1.00
5151000127-78	COMPUTADORA	\$1.00
5151000127-79	COMPUTADORA	\$1.00
5151000127-80	COMPUTADORA	\$1.00
5151000127-81	COMPUTADORA	\$1.00
5151000127-82	COMPUTADORA	\$1.00
5151000127-83	COMPUTADORA	\$1.00
5151000127-84	COMPUTADORA	\$1.00
5151000127-85	COMPUTADORA	\$1.00
5151000127-86	COMPUTADORA	\$1.00
5151000127-87	COMPUTADORA	\$1.00
5151000127-88	COMPUTADORA	\$1.00
5151000127-89	COMPUTADORA	\$1.00
5151000127-90	COMPUTADORA	\$1.00
5151000127-91	COMPUTADORA	\$1.00
5151000127-92	COMPUTADORA	\$1.00
5151000127-93	COMPUTADORA	\$1.00
5151000127-94	COMPUTADORA	\$1.00
5151000127-95	COMPUTADORA	\$1.00
5151000127-96	COMPUTADORA	\$1.00
5151000127-97	COMPUTADORA	\$1.00
5151000127-98	COMPUTADORA	\$1.00
5151000127-99	COMPUTADORA	\$1.00
5151000127-100	COMPUTADORA	\$1.00
5151000127-101	COMPUTADORA	\$1.00
5151000127-102	COMPUTADORA	\$1.00
5151000127-103	COMPUTADORA	\$1.00
5151000127-104	COMPUTADORA	\$1.00
5151000127-105	COMPUTADORA	\$1.00
5151000127-106	COMPUTADORA	\$1.00
5151000127-107	COMPUTADORA	\$1.00
5151000127-108	COMPUTADORA	\$1.00
5151000127-109	COMPUTADORA	\$1.00
5151000127-110	COMPUTADORA	\$1.00
5151000127-111	COMPUTADORA	\$1.00
5151000127-112	COMPUTADORA	\$1.00
5151000127-113	COMPUTADORA	\$1.00
5151000127-114	COMPUTADORA	\$1.00
5151000127-115	COMPUTADORA	\$1.00
5151000127-116	COMPUTADORA	\$1.00
5151000127-117	COMPUTADORA	\$1.00
5151000127-118	COMPUTADORA	\$1.00
5151000127-119	COMPUTADORA	\$1.00



Ente Público:

Cuenta Pública 2022
 Relación de bienes muebles que componen el patrimonio
 ESTADO DE CAMPECHE
 Del 1 de enero al 31 de diciembre de 2022
 INSTITUTO CAMPECHANO



Código	Descripción del Bien Mueble	Valor en libros
5151000127-120	COMPUTADORA	\$1.00
5151000127-121	COMPUTADORA	\$1.00
5151000127-122	COMPUTADORA	\$1.00
5151000127-123	COMPUTADORA	\$1.00
5151000127-124	COMPUTADORA	\$1.00
5151000127-125	COMPUTADORA	\$1.00
5151000127-126	COMPUTADORA	\$1.00
5151000127-127	COMPUTADORA	\$1.00
5151000127-128	COMPUTADORA	\$1.00
5151000127-129	COMPUTADORA	\$1.00
5151000127-130	COMPUTADORA	\$1.00
5151000127-133	COMPUTADORA	\$1.00
5151000127-134	COMPUTADORA	\$1.00
5151000127-135	COMPUTADORA	\$1.00
5151000127-136	COMPUTADORA	\$1.00
5151000127-137	COMPUTADORA	\$1.00
5151000127-138	COMPUTADORA	\$1.00
5151000127-139	COMPUTADORA	\$1.00
5151000127-140	COMPUTADORA	\$1.00
5151000127-141	COMPUTADORA	\$1.00
5151000127-142	COMPUTADORA	\$1.00
5151000127-143	COMPUTADORA	\$1.00
5151000127-144	COMPUTADORA	\$1.00
5151000127-145	COMPUTADORA	\$1.00
5151000127-146	COMPUTADORA	\$1.00
5151000127-147	COMPUTADORA	\$1.00
5151000127-148	COMPUTADORA	\$1.00
5151000127-149	COMPUTADORA	\$1.00
5151000127-150	COMPUTADORA	\$1.00
5151000127-151	COMPUTADORA	\$1.00
5151000127-152	COMPUTADORA	\$1.00
5151000127-153	COMPUTADORA	\$1.00
5151000127-154	COMPUTADORA	\$1.00
5151000127-155	COMPUTADORA	\$1.00
5151000127-156	COMPUTADORA	\$1.00
5151000127-157	COMPUTADORA	\$1.00
5151000127-158	COMPUTADORA	\$1.00
5151000127-159	COMPUTADORA	\$1.00
5151000127-160	COMPUTADORA	\$1.00
5151000127-161	COMPUTADORA	\$1.00
5151000127-162	COMPUTADORA	\$1.00
5151000127-163	COMPUTADORA	\$1.00
5151000127-164	COMPUTADORA	\$1.00
5151000127-165	COMPUTADORA	\$1.00
5151000127-166	COMPUTADORA	\$1.00
5151000127-167	COMPUTADORA	\$1.00
5151000127-168	COMPUTADORA	\$1.00
5151000127-169	COMPUTADORA	\$1.00
5151000127-170	COMPUTADORA	\$1.00
5151000127-171	COMPUTADORA	\$1.00
5151000127-172	COMPUTADORA	\$1.00
5151000127-173	COMPUTADORA	\$1.00
5151000127-174	COMPUTADORA	\$1.00
5151000127-175	COMPUTADORA	\$1.00



Ente Público:

Cuenta Pública 2022
 Relación de bienes muebles que componen el patrimonio
 ESTADO DE CAMPECHE
 Del 1 de enero al 31 de diciembre de 2022
 INSTITUTO CAMPECHANO



Código	Descripción del Bien Mueble	Valor en libros
5151000127-176	COMPUTADORA	\$1.00
5151000127-177	COMPUTADORA	\$1.00
5151000127-178	COMPUTADORA	\$1.00
5151000127-179	COMPUTADORA	\$1.00
5151000127-180	COMPUTADORA	\$1.00
5151000127-181	COMPUTADORA	\$1.00
5151000127-182	COMPUTADORA	\$1.00
5151000127-183	COMPUTADORA	\$1.00
5151000127-184	COMPUTADORA	\$1.00
5151000127-185	COMPUTADORA	\$1.00
5151000127-186	COMPUTADORA	\$1.00
5151000127-187	COMPUTADORA	\$1.00
5151000127-189	COMPUTADORA	\$1.00
5151000127-190	COMPUTADORA	\$1.00
5151000127-191	COMPUTADORA	\$1.00
5151000127-192	COMPUTADORA	\$1.00
5151000127-193	COMPUTADORA	\$1.00
5151000127-194	COMPUTADORA	\$1.00
5151000127-195	COMPUTADORA	\$1.00
5151000127-196	COMPUTADORA	\$1.00
5151000127-197	COMPUTADORA	\$1.00
5151000127-198	COMPUTADORA	\$1.00
5151000127-199	COMPUTADORA	\$1.00
5151000127-200	COMPUTADORA	\$1.00
5151000127-201	COMPUTADORA	\$1.00
5151000127-202	COMPUTADORA	\$1.00
5151000127-203	COMPUTADORA	\$1.00
5151000127-204	COMPUTADORA	\$1.00
5151000127-205	COMPUTADORA	\$1.00
5151000127-206	COMPUTADORA	\$1.00
5151000127-207	COMPUTADORA	\$1.00
5151000127-208	COMPUTADORA	\$1.00
5151000127-209	COMPUTADORA	\$1.00
5151000127-210	COMPUTADORA	\$1.00
5151000127-211	COMPUTADORA	\$1.00
5151000127-212	COMPUTADORA	\$1.00
5151000127-213	COMPUTADORA	\$1.00
5151000127-214	COMPUTADORA	\$1.00
5151000127-215	COMPUTADORA	\$1.00
5151000127-216	COMPUTADORA	\$1.00
5151000127-217	COMPUTADORA	\$1.00
5151000127-218	COMPUTADORA	\$1.00
5151000127-219	COMPUTADORA	\$1.00
5151000127-220	COMPUTADORA	\$1.00
5151000127-221	COMPUTADORA	\$1.00
5151000127-222	COMPUTADORA	\$1.00
5151000127-223	COMPUTADORA	\$1.00
5151000127-224	COMPUTADORA	\$1.00
5151000127-225	COMPUTADORA	\$1.00
5151000127-226	COMPUTADORA	\$1.00
5151000127-227	COMPUTADORA	\$1.00
5151000127-228	COMPUTADORA	\$1.00
5151000127-229	COMPUTADORA	\$1.00
5151000127-230	COMPUTADORA	\$1.00



Ente Público:

Cuenta Pública 2022
 Relación de bienes muebles que componen el patrimonio
 ESTADO DE CAMPECHE
 Del 1 de enero al 31 de diciembre de 2022
 INSTITUTO CAMPECHANO



Código	Descripción del Bien Mueble	Valor en libros
5151000127-231	COMPUTADORA	\$1.00
5151000127-232	COMPUTADORA	\$1.00
5151000127-233	COMPUTADORA	\$1.00
5151000127-234	COMPUTADORA	\$1.00
5151000127-235	COMPUTADORA	\$1.00
5151000127-236	COMPUTADORA	\$1.00
5151000127-237	COMPUTADORA	\$1.00
5151000127-238	COMPUTADORA	\$1.00
5151000127-239	COMPUTADORA	\$1.00
5151000127-240	COMPUTADORA	\$1.00
5151000127-241	COMPUTADORA	\$1.00
5151000127-242	COMPUTADORA	\$1.00
5151000127-243	COMPUTADORA	\$1.00
5151000127-244	COMPUTADORA	\$1.00
5151000127-245	COMPUTADORA	\$1.00
5151000127-246	COMPUTADORA	\$1.00
5151000127-247	COMPUTADORA	\$1.00
5151000127-248	COMPUTADORA	\$1.00
5151000127-249	COMPUTADORA	\$1.00
5151000127-250	COMPUTADORA	\$1.00
5151000127-251	COMPUTADORA	\$1.00
5151000127-252	COMPUTADORA	\$1.00
5151000127-253	COMPUTADORA	\$1.00
5151000127-254	COMPUTADORA	\$1.00
5151000127-255	COMPUTADORA	\$1.00
5151000127-256	COMPUTADORA	\$1.00
5151000127-257	COMPUTADORA	\$1.00
5151000127-259	COMPUTADORA	\$1.00
5151000127-260	COMPUTADORA	\$1.00
5151000127-261	COMPUTADORA	\$1.00
5151000127-262	COMPUTADORA	\$1.00
5151000127-263	COMPUTADORA	\$1.00
5151000127-264	COMPUTADORA	\$1.00
5151000127-265	COMPUTADORA	\$1.00
5151000127-266	COMPUTADORA	\$1.00
5151000127-267	COMPUTADORA	\$1.00
5151000127-268	COMPUTADORA	\$1.00
5151000127-269	COMPUTADORA	\$1.00
5151000127-270	COMPUTADORA	\$1.00
5151000127-271	COMPUTADORA	\$1.00
5151000127-272	COMPUTADORA	\$1.00
5151000127-274	COMPUTADORA	\$1.00
5151000127-275	COMPUTADORA	\$1.00
5151000127-276	COMPUTADORA	\$1.00
5151000127-277	COMPUTADORA	\$1.00
5151000127-278	COMPUTADORA	\$1.00
5151000127-279	COMPUTADORA	\$1.00
5151000127-280	COMPUTADORA	\$1.00
5151000127-281	COMPUTADORA	\$1.00
5151000127-282	COMPUTADORA	\$1.00
5151000127-283	COMPUTADORA	\$1.00
5151000127-284	COMPUTADORA	\$1.00
5151000127-285	COMPUTADORA	\$1.00
5151000127-286	COMPUTADORA	\$1.00



Ente Público:

Cuenta Pública 2022
 Relación de bienes muebles que componen el patrimonio
 ESTADO DE CAMPECHE
 Del 1 de enero al 31 de diciembre de 2022
 INSTITUTO CAMPECHANO



Código	Descripción del Bien Mueble	Valor en libros
5151000127-287	COMPUTADORA	\$1.00
5151000127-288	COMPUTADORA	\$1.00
5151000127-289	COMPUTADORA	\$1.00
5151000127-290	COMPUTADORA	\$1.00
5151000127-291	COMPUTADORA	\$1.00
5151000127-293	COMPUTADORA	\$1.00
5151000127-294	COMPUTADORA	\$1.00
5151000127-295	COMPUTADORA	\$1.00
5151000127-296	COMPUTADORA	\$1.00
5151000127-297	COMPUTADORA	\$1.00
5151000127-298	COMPUTADORA	\$1.00
5151000127-299	COMPUTADORA	\$1.00
5151000127-300	COMPUTADORA	\$1.00
5151000127-301	COMPUTADORA	\$1.00
5151000127-302	COMPUTADORA	\$1.00
5151000127-303	COMPUTADORA	\$1.00
5151000127-304	COMPUTADORA	\$1.00
5151000127-305	COMPUTADORA	\$1.00
5151000127-306	COMPUTADORA	\$1.00
5151000127-307	COMPUTADORA	\$1.00
5151000127-308	COMPUTADORA	\$1.00
5151000127-309	COMPUTADORA	\$1.00
5151000127-310	COMPUTADORA	\$1.00
5151000127-311	COMPUTADORA	\$1.00
5151000127-312	COMPUTADORA	\$1.00
5151000127-313	COMPUTADORA	\$1.00
5151000127-314	COMPUTADORA	\$1.00
5151000127-315	COMPUTADORA	\$1.00
5151000127-316	COMPUTADORA	\$1.00
5151000127-317	COMPUTADORA	\$1.00
5151000127-318	COMPUTADORA	\$1.00
5151000127-319	COMPUTADORA	\$1.00
5151000127-320	COMPUTADORA	\$1.00
5151000127-321	COMPUTADORA	\$1.00
5151000127-322	COMPUTADORA	\$1.00
5151000127-323	COMPUTADORA	\$1.00
5151000127-324	COMPUTADORA	\$1.00
5151000127-325	COMPUTADORA	\$1.00
5151000127-326	COMPUTADORA	\$1.00
5151000127-327	COMPUTADORA	\$1.00
5151000127-328	COMPUTADORA	\$1.00
5151000127-329	COMPUTADORA	\$1.00
5151000127-330	COMPUTADORA	\$1.00
5151000127-331	COMPUTADORA	\$1.00
5151000127-332	COMPUTADORA	\$1.00
5151000127-333	COMPUTADORA	\$1.00
5151000127-334	COMPUTADORA	\$1.00
5151000127-335	COMPUTADORA	\$1.00
5151000127-336	COMPUTADORA	\$1.00
5151000127-337	COMPUTADORA	\$1.00
5151000127-338	COMPUTADORA	\$1.00
5151000127-339	COMPUTADORA	\$1.00
5151000127-340	COMPUTADORA	\$1.00
5151000127-341	COMPUTADORA	\$1.00



Ente Público:

Cuenta Pública 2022
 Relación de bienes muebles que componen el patrimonio
 ESTADO DE CAMPECHE
 Del 1 de enero al 31 de diciembre de 2022
 INSTITUTO CAMPECHANO



Código	Descripción del Bien Mueble	Valor en libros
5151000127-342	COMPUTADORA	\$1.00
5151000127-343	COMPUTADORA	\$1.00
5151000127-344	COMPUTADORA	\$1.00
5151000127-345	COMPUTADORA	\$1.00
5151000127-346	COMPUTADORA	\$1.00
5151000127-347	COMPUTADORA	\$1.00
5151000127-348	COMPUTADORA	\$1.00
5151000127-349	COMPUTADORA	\$1.00
5151000127-350	COMPUTADORA	\$1.00
5151000127-351	COMPUTADORA	\$1.00
5151000127-352	COMPUTADORA	\$1.00
5151000127-353	COMPUTADORA	\$1.00
5151000127-354	COMPUTADORA	\$1.00
5151000127-355	COMPUTADORA	\$1.00
5151000127-356	COMPUTADORA	\$1.00
5151000127-357	COMPUTADORA	\$1.00
5151000127-358	COMPUTADORA	\$1.00
5151000127-359	COMPUTADORA	\$1.00
5151000127-360	COMPUTADORA	\$1.00
5151000127-361	COMPUTADORA	\$1.00
5151000127-362	COMPUTADORA	\$1.00
5151000127-363	COMPUTADORA	\$1.00
5151000127-364	COMPUTADORA	\$1.00
5151000127-365	COMPUTADORA	\$1.00
5151000127-366	COMPUTADORA	\$1.00
5151000127-367	COMPUTADORA	\$1.00
5151000127-368	COMPUTADORA	\$1.00
5151000127-369	COMPUTADORA	\$1.00
5151000127-370	COMPUTADORA	\$1.00
5151000127-371	COMPUTADORA	\$1.00
5151000127-372	COMPUTADORA	\$1.00
5151000127-373	COMPUTADORA	\$1.00
5151000127-374	COMPUTADORA	\$1.00
5151000127-375	COMPUTADORA	\$1.00
5151000127-376	COMPUTADORA	\$1.00
5151000127-377	COMPUTADORA	\$1.00
5151000127-378	COMPUTADORA	\$1.00
5151000127-379	COMPUTADORA	\$1.00
5151000127-380	COMPUTADORA	\$1.00
5151000127-381	COMPUTADORA	\$1.00
5151000127-382	COMPUTADORA	\$1.00
5151000127-383	COMPUTADORA	\$1.00
5151000127-384	COMPUTADORA	\$1.00
5151000127-385	COMPUTADORA	\$1.00
5151000127-386	COMPUTADORA	\$1.00
5151000127-387	COMPUTADORA	\$1.00
5151000127-388	COMPUTADORA	\$1.00
5151000127-389	COMPUTADORA	\$1.00
5151000127-390	COMPUTADORA	\$1.00
5151000127-391	COMPUTADORA	\$1.00
5151000127-392	COMPUTADORA	\$1.00
5151000127-393	COMPUTADORA	\$1.00
5151000127-394	COMPUTADORA	\$1.00
5151000127-395	COMPUTADORA	\$1.00



Ente Público:

Cuenta Pública 2022
 Relación de bienes muebles que componen el patrimonio
 ESTADO DE CAMPECHE
 Del 1 de enero al 31 de diciembre de 2022
 INSTITUTO CAMPECHANO



Código	Descripción del Bien Mueble	Valor en libros
5151000127-396	COMPUTADORA	\$1.00
5151000127-397	COMPUTADORA	\$1.00
5151000127-398	COMPUTADORA	\$1.00
5151000127-399	COMPUTADORA	\$1.00
5151000127-400	COMPUTADORA	\$1.00
5151000127-401	COMPUTADORA	\$1.00
5151000127-402	COMPUTADORA	\$1.00
5151000127-403	COMPUTADORA	\$1.00
5151000127-404	COMPUTADORA	\$1.00
5151000127-405	COMPUTADORA	\$1.00
5151000127-406	COMPUTADORA	\$1.00
5151000127-407	COMPUTADORA	\$1.00
5151000127-408	COMPUTADORA	\$1.00
5151000127-409	COMPUTADORA	\$1.00
5151000127-410	COMPUTADORA	\$1.00
5151000127-411	COMPUTADORA	\$1.00
5151000127-412	COMPUTADORA	\$1.00
5151000127-413	COMPUTADORA	\$1.00
5151000127-414	COMPUTADORA	\$1.00
5151000127-415	COMPUTADORA	\$1.00
5151000127-416	COMPUTADORA	\$1.00
5151000127-417	COMPUTADORA	\$1.00
5151000127-418	COMPUTADORA	\$1.00
5151000127-419	COMPUTADORA	\$1.00
5151000127-420	COMPUTADORA	\$1.00
5151000127-421	COMPUTADORA	\$1.00
5151000127-422	COMPUTADORA	\$1.00
5151000127-423	COMPUTADORA	\$1.00
5151000127-424	COMPUTADORA	\$1.00
5151000127-425	COMPUTADORA	\$1.00
5151000127-426	COMPUTADORA	\$1.00
5151000127-427	COMPUTADORA	\$1.00
5151000127-428	COMPUTADORA	\$1.00
5151000127-429	COMPUTADORA	\$1.00
5151000127-430	COMPUTADORA	\$1.00
5151000127-431	COMPUTADORA	\$1.00
5151000127-432	COMPUTADORA	\$1.00
5151000127-433	COMPUTADORA	\$1.00
5151000127-434	COMPUTADORA	\$1.00
5151000127-435	COMPUTADORA	\$1.00
5151000127-480	COMPUTADORA	\$1.00
5151000127-482	COMPUTADORA	\$1.00
5151000127-483	COMPUTADORA	\$1.00
5151000127-484	COMPUTADORA	\$1.00
5151000127-485	COMPUTADORA	\$1.00
5151000127-486	COMPUTADORA	\$1.00
5151000127-487	COMPUTADORA	\$1.00
5151000127-488	COMPUTADORA	\$1.00
5151000127-489	COMPUTADORA	\$1.00
5151000127-490	COMPUTADORA	\$1.00
5151000127-491	COMPUTADORA	\$1.00
5151000127-492	COMPUTADORA	\$1.00
5151000127-493	COMPUTADORA	\$1.00
5151000127-494	COMPUTADORA	\$1.00



Ente Público:

Cuenta Pública 2022
 Relación de bienes muebles que componen el patrimonio
 ESTADO DE CAMPECHE
 Del 1 de enero al 31 de diciembre de 2022
 INSTITUTO CAMPECHANO



Código	Descripción del Bien Mueble	Valor en libros
5151000127-496	COMPUTADORA	\$1.00
5151000127-498	COMPUTADORA	\$1.00
5151000127-499	COMPUTADORA	\$1.00
5151000127-500	COMPUTADORA	\$1.00
5151000127-501	COMPUTADORA	\$1.00
5151000127-502	COMPUTADORA	\$1.00
5151000127-503	COMPUTADORA	\$1.00
5151000127-504	COMPUTADORA	\$1.00
5151000127-505	COMPUTADORA	\$1.00
5151000127-506	COMPUTADORA	\$1.00
5151000127-507	COMPUTADORA	\$1.00
5151000127-508	COMPUTADORA	\$1.00
5151000127-509	COMPUTADORA	\$1.00
5151000127-510	COMPUTADORA	\$1.00
5151000127-511	COMPUTADORA	\$1.00
5151000127-512	COMPUTADORA	\$1.00
5151000127-513	COMPUTADORA	\$1.00
5151000127-514	COMPUTADORA	\$1.00
5151000127-515	COMPUTADORA	\$1.00
5151000127-516	COMPUTADORA	\$1.00
5151000127-517	COMPUTADORA	\$1.00
5151000127-518	COMPUTADORA	\$1.00
5151000127-519	COMPUTADORA	\$1.00
5151000127-520	COMPUTADORA	\$1.00
5151000127-521	COMPUTADORA	\$1.00
5151000127-522	COMPUTADORA	\$1.00
5151000127-524	COMPUTADORA	\$1.00
5151000127-525	COMPUTADORA	\$1.00
5151000127-526	COMPUTADORA	\$1.00
5151000127-527	COMPUTADORA	\$1.00
5151000127-528	COMPUTADORA	\$1.00
5151000127-529	COMPUTADORA	\$1.00
5151000127-530	COMPUTADORA	\$1.00
5151000127-531	COMPUTADORA	\$1.00
5151000127-532	COMPUTADORA	\$1.00
5151000127-533	COMPUTADORA	\$1.00
5151000127-534	COMPUTADORA	\$1.00
5151000127-535	COMPUTADORA	\$1.00
5151000127-536	COMPUTADORA	\$1.00
5151000127-537	COMPUTADORA	\$1.00
5151000127-538	COMPUTADORA	\$1.00
5151000127-540	COMPUTADORA	\$1.00
5151000127-541	COMPUTADORA	\$1.00
5151000127-544	COMPUTADORA	\$1.00
5151000127-545	COMPUTADORA	\$1.00
5151000127-546	COMPUTADORA	\$1.00
5151000127-547	COMPUTADORA	\$1.00
5151000127-548	COMPUTADORA	\$1.00
5151000127-549	COMPUTADORA	\$1.00
5151000127-550	COMPUTADORA	\$1.00
5151000127-551	COMPUTADORA	\$1.00
5151000127-552	COMPUTADORA	\$1.00
5151000127-553	COMPUTADORA	\$1.00
5151000127-554	COMPUTADORA	\$1.00



Ente Público:

Cuenta Pública 2022
 Relación de bienes muebles que componen el patrimonio
 ESTADO DE CAMPECHE
 Del 1 de enero al 31 de diciembre de 2022
 INSTITUTO CAMPECHANO



Código	Descripción del Bien Mueble	Valor en libros
5151000127-555	COMPUTADORA	\$1.00
5151000127-556	COMPUTADORA	\$1.00
5151000127-557	COMPUTADORA	\$1.00
5151000127-558	COMPUTADORA	\$1.00
5151000127-559	COMPUTADORA	\$1.00
5151000127-560	COMPUTADORA	\$1.00
5151000127-561	COMPUTADORA	\$1.00
5151000127-562	COMPUTADORA	\$1.00
5151000127-564	COMPUTADORA	\$1.00
5151000127-565	COMPUTADORA	\$1.00
5151000127-566	COMPUTADORA	\$1.00
5151000127-567	COMPUTADORA	\$1.00
5151000127-568	COMPUTADORA	\$1.00
5151000127-569	COMPUTADORA	\$1.00
5151000127-570	COMPUTADORA	\$1.00
5151000127-571	COMPUTADORA	\$1.00
5151000127-572	COMPUTADORA	\$1.00
5151000127-573	COMPUTADORA	\$1.00
5151000127-574	COMPUTADORA	\$1.00
5151000127-575	COMPUTADORA	\$1.00
5151000127-576	COMPUTADORA	\$1.00
5151000127-577	COMPUTADORA	\$1.00
5151000127-578	COMPUTADORA	\$1.00
5151000127-579	COMPUTADORA	\$1.00
5151000127-580	COMPUTADORA	\$1.00
5151000127-581	COMPUTADORA	\$1.00
5151000127-582	COMPUTADORA	\$1.00
5151000127-583	COMPUTADORA	\$1.00
5151000127-584	COMPUTADORA	\$1.00
5151000127-585	COMPUTADORA	\$1.00
5151000127-586	COMPUTADORA	\$1.00
5151000127-587	COMPUTADORA	\$1.00
5151000127-588	COMPUTADORA	\$1.00
5151000127-589	COMPUTADORA	\$1.00
5151000127-590	COMPUTADORA	\$1.00
5151000127-591	COMPUTADORA	\$1.00
5151000127-592	COMPUTADORA	\$1.00
5151000127-593	COMPUTADORA	\$1.00
5151000127-594	COMPUTADORA	\$1.00
5151000127-595	COMPUTADORA	\$1.00
5151000127-596	COMPUTADORA	\$1.00
5151000127-598	COMPUTADORA	\$1.00
5151000127-603	COMPUTADORA	\$1.00
5151000127-604	COMPUTADORA	\$1.00
5151000127-605	COMPUTADORA	\$1.00
5151000127-606	COMPUTADORA	\$1.00
5151000127-607	COMPUTADORA	\$1.00
5151000127-608	COMPUTADORA	\$1.00
5151000127-609	COMPUTADORA	\$1.00
5151000127-610	COMPUTADORA	\$1.00
5151000127-611	COMPUTADORA	\$1.00
5151000127-612	COMPUTADORA	\$1.00
5151000127-613	COMPUTADORA	\$1.00
5151000127-614	COMPUTADORA	\$1.00



Ente Público:

Cuenta Pública 2022
 Relación de bienes muebles que componen el patrimonio
 ESTADO DE CAMPECHE
 Del 1 de enero al 31 de diciembre de 2022
 INSTITUTO CAMPECHANO



Código	Descripción del Bien Mueble	Valor en libros
5151000127-615	COMPUTADORA	\$1.00
5151000127-616	COMPUTADORA	\$1.00
5151000127-617	COMPUTADORA	\$1.00
5151000127-619	COMPUTADORA	\$1.00
5151000127-620	COMPUTADORA	\$1.00
5151000127-621	COMPUTADORA	\$1.00
5151000127-622	COMPUTADORA	\$1.00
5151000127-623	COMPUTADORA	\$1.00
5151000127-624	COMPUTADORA	\$17.31
5151000127-625	COMPUTADORA	\$17.31
5151000127-626	COMPUTADORA	\$23.15
5151000127-627	COMPUTADORA	\$23.15
5151000127-628	COMPUTADORA	\$23.15
5151000127-629	COMPUTADORA	\$23.15
5151000127-630	COMPUTADORA	\$4,638.01
5151000127-631	COMPUTADORA	\$5,777.64
5151000127-632	COMPUTADORA	\$5,594.75
5151000127-633	COMPUTADORA	\$5,594.75
5151000127-634	COMPUTADORA	\$5,594.75
5151000127-436	COMPUTADORA	\$1.00
5151000127-437	COMPUTADORA	\$1.00
5151000127-438	COMPUTADORA	\$1.00
5151000127-439	COMPUTADORA	\$1.00
5151000127-440	COMPUTADORA	\$1.00
5151000127-441	COMPUTADORA	\$1.00
5151000127-442	COMPUTADORA	\$1.00
5151000127-443	COMPUTADORA	\$1.00
5151000127-444	COMPUTADORA	\$1.00
5151000127-445	COMPUTADORA	\$1.00
5151000127-446	COMPUTADORA	\$1.00
5151000127-447	COMPUTADORA	\$1.00
5151000127-448	COMPUTADORA	\$1.00
5151000127-449	COMPUTADORA	\$1.00
5151000127-450	COMPUTADORA	\$1.00
5151000127-451	COMPUTADORA	\$1.00
5151000127-452	COMPUTADORA	\$1.00
5151000127-453	COMPUTADORA	\$1.00
5151000127-454	COMPUTADORA	\$1.00
5151000127-455	COMPUTADORA	\$1.00
5151000127-456	COMPUTADORA	\$1.00
5151000127-457	COMPUTADORA	\$1.00
5151000127-458	COMPUTADORA	\$1.00
5151000127-459	COMPUTADORA	\$1.00
5151000127-460	COMPUTADORA	\$1.00
5151000127-461	COMPUTADORA	\$1.00
5151000127-462	COMPUTADORA	\$1.00
5151000127-463	COMPUTADORA	\$1.00
5151000127-464	COMPUTADORA	\$1.00
5151000127-465	COMPUTADORA	\$1.00
5151000127-466	COMPUTADORA	\$1.00
5151000127-467	COMPUTADORA	\$1.00
5151000127-468	COMPUTADORA	\$1.00
5151000127-469	COMPUTADORA	\$1.00
5151000127-470	COMPUTADORA	\$1.00



Ente Público:

Cuenta Pública 2022
 Relación de bienes muebles que componen el patrimonio
 ESTADO DE CAMPECHE
 Del 1 de enero al 31 de diciembre de 2022
 INSTITUTO CAMPECHANO



Código	Descripción del Bien Mueble	Valor en libros
5151000127-471	COMPUTADORA	\$1.00
5151000127-472	COMPUTADORA	\$1.00
5151000127-473	COMPUTADORA	\$1.00
5151000127-474	COMPUTADORA	\$1.00
5151000127-475	COMPUTADORA	\$1.00
5151000127-476	COMPUTADORA	\$1.00
5151000127-477	COMPUTADORA	\$1.00
5151000127-478	COMPUTADORA	\$1.00
5151000127-479	COMPUTADORA	\$1.00
5151000126-1	DUAL RADIO	\$1.00
5151000126-2	DUAL RADIO	\$1.00
5151000128-4	EQUIPO DE COMPUTO Y DE TECNOLOGIA DE LA INFORMACION BIENES INFORMATICOS	\$1.00
5151000128-5	EQUIPO DE COMPUTO Y DE TECNOLOGIA DE LA INFORMACION BIENES INFORMATICOS	\$1.00
5151000128-6	EQUIPO DE COMPUTO Y DE TECNOLOGIA DE LA INFORMACION BIENES INFORMATICOS	\$1.00
5151000128-7	EQUIPO DE COMPUTO Y DE TECNOLOGIA DE LA INFORMACION BIENES INFORMATICOS	\$1.00
5151000128-8	EQUIPO DE COMPUTO Y DE TECNOLOGIA DE LA INFORMACION BIENES INFORMATICOS	\$1.00
5151000128-9	EQUIPO DE COMPUTO Y DE TECNOLOGIA DE LA INFORMACION BIENES INFORMATICOS	\$1.00
5151000128-1	EQUIPO DE COMPUTO Y DE TECNOLOGIA DE LA INFORMACION BIENES INFORMATICOS	\$1.00
5151000128-2	EQUIPO DE COMPUTO Y DE TECNOLOGIA DE LA INFORMACION BIENES INFORMATICOS	\$1.00
5151000128-3	EQUIPO DE COMPUTO Y DE TECNOLOGIA DE LA INFORMACION BIENES INFORMATICOS	\$1.00
5151000128-41	EQUIPO DE COMPUTO Y DE TECNOLOGIA DE LA INFORMACION BIENES INFORMATICOS	\$1.00
5151000128-42	EQUIPO DE COMPUTO Y DE TECNOLOGIA DE LA INFORMACION BIENES INFORMATICOS	\$1.00
5151000128-43	EQUIPO DE COMPUTO Y DE TECNOLOGIA DE LA INFORMACION BIENES INFORMATICOS	\$1.00
5151000128-44	EQUIPO DE COMPUTO Y DE TECNOLOGIA DE LA INFORMACION BIENES INFORMATICOS	\$1.00
5151000128-11	EQUIPO DE COMPUTO Y DE TECNOLOGIA DE LA INFORMACION BIENES INFORMATICOS	\$1.00
5151000128-12	EQUIPO DE COMPUTO Y DE TECNOLOGIA DE LA INFORMACION BIENES INFORMATICOS	\$1.00
5151000128-13	EQUIPO DE COMPUTO Y DE TECNOLOGIA DE LA INFORMACION BIENES INFORMATICOS	\$1.00
5151000128-14	EQUIPO DE COMPUTO Y DE TECNOLOGIA DE LA INFORMACION BIENES INFORMATICOS	\$1.00
5151000128-15	EQUIPO DE COMPUTO Y DE TECNOLOGIA DE LA INFORMACION BIENES INFORMATICOS	\$1.00
5151000128-16	EQUIPO DE COMPUTO Y DE TECNOLOGIA DE LA INFORMACION BIENES INFORMATICOS	\$1.00
5151000128-17	EQUIPO DE COMPUTO Y DE TECNOLOGIA DE LA INFORMACION BIENES INFORMATICOS	\$1.00
5151000128-20	EQUIPO DE COMPUTO Y DE TECNOLOGIA DE LA INFORMACION BIENES INFORMATICOS	\$1.00
5151000128-21	EQUIPO DE COMPUTO Y DE TECNOLOGIA DE LA INFORMACION BIENES INFORMATICOS	\$1.00
5151000128-22	EQUIPO DE COMPUTO Y DE TECNOLOGIA DE LA INFORMACION BIENES INFORMATICOS	\$1.00
5151000128-23	EQUIPO DE COMPUTO Y DE TECNOLOGIA DE LA INFORMACION BIENES INFORMATICOS	\$1.00
5151000128-24	EQUIPO DE COMPUTO Y DE TECNOLOGIA DE LA INFORMACION BIENES INFORMATICOS	\$1.00
5151000128-25	EQUIPO DE COMPUTO Y DE TECNOLOGIA DE LA INFORMACION BIENES INFORMATICOS	\$1.00
5151000128-26	EQUIPO DE COMPUTO Y DE TECNOLOGIA DE LA INFORMACION BIENES INFORMATICOS	\$1.00
5151000128-27	EQUIPO DE COMPUTO Y DE TECNOLOGIA DE LA INFORMACION BIENES INFORMATICOS	\$1.00



Ente Público:

Cuenta Pública 2022
 Relación de bienes muebles que componen el patrimonio
 ESTADO DE CAMPECHE
 Del 1 de enero al 31 de diciembre de 2022
 INSTITUTO CAMPECHANO



Código	Descripción del Bien Mueble	Valor en libros
5151000128-34	EQUIPO DE COMPUTO Y DE TECNOLOGIA DE LA INFORMACION BIENES INFORMATICOS	\$1.00
5151000128-35	EQUIPO DE COMPUTO Y DE TECNOLOGIA DE LA INFORMACION BIENES INFORMATICOS	\$1.00
5151000128-36	EQUIPO DE COMPUTO Y DE TECNOLOGIA DE LA INFORMACION BIENES INFORMATICOS	\$1.00
5151000128-37	EQUIPO DE COMPUTO Y DE TECNOLOGIA DE LA INFORMACION BIENES INFORMATICOS	\$1.00
5151000128-38	EQUIPO DE COMPUTO Y DE TECNOLOGIA DE LA INFORMACION BIENES INFORMATICOS	\$1.00
5151000128-39	EQUIPO DE COMPUTO Y DE TECNOLOGIA DE LA INFORMACION BIENES INFORMATICOS	\$1.00
5151000128-40	EQUIPO DE COMPUTO Y DE TECNOLOGIA DE LA INFORMACION BIENES INFORMATICOS	\$1.00
5151000128-28	EQUIPO DE COMPUTO Y DE TECNOLOGIA DE LA INFORMACION BIENES INFORMATICOS	\$1.00
5151000128-29	EQUIPO DE COMPUTO Y DE TECNOLOGIA DE LA INFORMACION BIENES INFORMATICOS	\$1.00
5151000128-30	EQUIPO DE COMPUTO Y DE TECNOLOGIA DE LA INFORMACION BIENES INFORMATICOS	\$1.00
5151000128-31	EQUIPO DE COMPUTO Y DE TECNOLOGIA DE LA INFORMACION BIENES INFORMATICOS	\$1.00
5151000128-32	EQUIPO DE COMPUTO Y DE TECNOLOGIA DE LA INFORMACION BIENES INFORMATICOS	\$1.00
5151000128-33	EQUIPO DE COMPUTO Y DE TECNOLOGIA DE LA INFORMACION BIENES INFORMATICOS	\$1.00
5151000128-10	EQUIPO DE COMPUTO Y DE TECNOLOGIA DE LA INFORMACION BIENES INFORMATICOS	\$1.00
5151000034-2	Gabinete Montaje en Pared	\$1.00
5151000034-3	Gabinete Montaje en Pared	\$1.00
5151000034-4	Gabinete Montaje en Pared	\$1.00
5151000034-1	Gabinete Montaje en Pared	\$1.00
5151000044-37	IMPRESORA	\$2,785.35
5151000044-35	IMPRESORA	\$1.00
5151000044-36	IMPRESORA	\$1.00
5151000044-11	IMPRESORA	\$1.00
5151000044-16	IMPRESORA	\$1.00
5151000044-17	IMPRESORA	\$1.00
5151000044-18	IMPRESORA	\$1.00
5151000044-19	IMPRESORA	\$1.00
5151000044-25	IMPRESORA	\$1.00
5151000044-20	IMPRESORA	\$1.00
5151000044-21	IMPRESORA	\$1.00
5151000044-22	IMPRESORA	\$1.00
5151000044-24	IMPRESORA	\$1.00
5151000044-26	IMPRESORA	\$1.00
5151000044-27	IMPRESORA	\$1.00
5151000044-28	IMPRESORA	\$1.00
5151000044-29	IMPRESORA	\$1.00
5151000044-30	IMPRESORA	\$1.00
5151000044-31	IMPRESORA	\$1.00
5151000044-32	IMPRESORA	\$1.00
5151000044-33	IMPRESORA	\$1.00
5151000044-34	IMPRESORA	\$1.00
5151000044-1	IMPRESORA	\$1.00
5151000044-2	IMPRESORA	\$1.00
5151000044-4	IMPRESORA	\$1.00
5151000044-3	IMPRESORA	\$1.00
5151000044-5	IMPRESORA	\$1.00
5151000044-6	IMPRESORA	\$1.00
5151000044-7	IMPRESORA	\$1.00



Ente Público:

Cuenta Pública 2022
 Relación de bienes muebles que componen el patrimonio
 ESTADO DE CAMPECHE
 Del 1 de enero al 31 de diciembre de 2022
 INSTITUTO CAMPECHANO



Código	Descripción del Bien Mueble	Valor en libros
5151000044-8	IMPRESORA	\$1.00
5151000044-9	IMPRESORA	\$1.00
5151000044-10	IMPRESORA	\$1.00
5151000044-12	IMPRESORA	\$1.00
5151000044-13	IMPRESORA	\$1.00
5151000044-14	IMPRESORA	\$1.00
5151000044-38	IMPRESORA	\$7,117.39
5151000035-1	IMPRESORA DE CREDENCIALES	\$1.00
5151000035-2	IMPRESORA DE CREDENCIALES	\$1.00
5151000042-11	IMPRESORA LASSER	\$1.00
5151000042-51	IMPRESORA LASSER	\$1.00
5151000042-52	IMPRESORA LASSER	\$7.89
5151000042-53	IMPRESORA LASSER	\$7.89
5151000042-54	IMPRESORA LASSER	\$7.89
5151000042-55	IMPRESORA LASSER	\$1,486.27
5151000042-49	IMPRESORA LASSER	\$1.00
5151000042-50	IMPRESORA LASSER	\$1.00
5151000042-48	IMPRESORA LASSER	\$1.00
5151000042-44	IMPRESORA LASSER	\$1.00
5151000042-45	IMPRESORA LASSER	\$1.00
5151000042-46	IMPRESORA LASSER	\$1.00
5151000042-47	IMPRESORA LASSER	\$1.00
5151000042-36	IMPRESORA LASSER	\$1.00
5151000042-37	IMPRESORA LASSER	\$1.00
5151000042-38	IMPRESORA LASSER	\$1.00
5151000042-39	IMPRESORA LASSER	\$1.00
5151000042-40	IMPRESORA LASSER	\$1.00
5151000042-41	IMPRESORA LASSER	\$1.00
5151000042-42	IMPRESORA LASSER	\$1.00
5151000042-43	IMPRESORA LASSER	\$1.00
5151000042-35	IMPRESORA LASSER	\$1.00
5151000042-29	IMPRESORA LASSER	\$1.00
5151000042-32	IMPRESORA LASSER	\$1.00
5151000042-33	IMPRESORA LASSER	\$1.00
5151000042-34	IMPRESORA LASSER	\$1.00
5151000042-23	IMPRESORA LASSER	\$1.00
5151000042-24	IMPRESORA LASSER	\$1.00
5151000042-25	IMPRESORA LASSER	\$1.00
5151000042-26	IMPRESORA LASSER	\$1.00
5151000042-27	IMPRESORA LASSER	\$1.00
5151000042-22	IMPRESORA LASSER	\$1.00
5151000042-12	IMPRESORA LASSER	\$1.00
5151000042-31	IMPRESORA LASSER	\$1.00
5151000042-28	IMPRESORA LASSER	\$1.00
5151000042-13	IMPRESORA LASSER	\$1.00
5151000042-14	IMPRESORA LASSER	\$1.00
5151000042-15	IMPRESORA LASSER	\$1.00
5151000042-16	IMPRESORA LASSER	\$1.00
5151000042-17	IMPRESORA LASSER	\$1.00
5151000042-18	IMPRESORA LASSER	\$1.00
5151000042-19	IMPRESORA LASSER	\$1.00
5151000042-20	IMPRESORA LASSER	\$1.00
5151000042-21	IMPRESORA LASSER	\$1.00
5151000042-6	IMPRESORA LASSER	\$1.00



Ente Público:

Cuenta Pública 2022
 Relación de bienes muebles que componen el patrimonio
 ESTADO DE CAMPECHE
 Del 1 de enero al 31 de diciembre de 2022
 INSTITUTO CAMPECHANO



Código	Descripción del Bien Mueble	Valor en libros
5151000042-7	IMPRESORA LASSER	\$1.00
5151000042-8	IMPRESORA LASSER	\$1.00
5151000042-9	IMPRESORA LASSER	\$1.00
5151000042-2	IMPRESORA LASSER	\$1.00
5151000042-3	IMPRESORA LASSER	\$1.00
5151000042-4	IMPRESORA LASSER	\$1.00
5151000042-5	IMPRESORA LASSER	\$1.00
5151000042-1	IMPRESORA LASSER	\$1.00
5151000042-56	IMPRESORA LASSER	\$2,394.85
5151000072-1	NO-BREAK	\$1.00
5151000072-3	NO-BREAK	\$1.00
5151000072-4	NO-BREAK	\$1.00
5151000072-5	NO-BREAK	\$1.00
5151000072-6	NO-BREAK	\$1.00
5151000072-7	NO-BREAK	\$1.00
5151000072-8	NO-BREAK	\$1.00
5151000072-10	NO-BREAK	\$1.00
5151000072-11	NO-BREAK	\$1.00
5151000072-13	NO-BREAK	\$1.00
5151000072-14	NO-BREAK	\$1.00
5151000072-15	NO-BREAK	\$1.00
5151000072-16	NO-BREAK	\$1.00
5151000072-17	NO-BREAK	\$1.00
5151000072-18	NO-BREAK	\$1.00
5151000072-19	NO-BREAK	\$1.00
5151000072-20	NO-BREAK	\$1.00
5151000072-21	NO-BREAK	\$1.00
5151000072-22	NO-BREAK	\$1.00
5151000072-23	NO-BREAK	\$1.00
5151000072-24	NO-BREAK	\$1.00
5151000072-25	NO-BREAK	\$1.00
5151000072-26	NO-BREAK	\$1.00
5151000072-27	NO-BREAK	\$1.00
5151000072-28	NO-BREAK	\$1.00
5151000072-29	NO-BREAK	\$1.00
5151000072-30	NO-BREAK	\$1.00
5151000072-31	NO-BREAK	\$1.00
5151000072-32	NO-BREAK	\$1.00
5151000072-33	NO-BREAK	\$1.00
5151000072-34	NO-BREAK	\$1.00
5151000072-35	NO-BREAK	\$1.00
5151000072-36	NO-BREAK	\$1.00
5151000072-37	NO-BREAK	\$1.00
5151000072-38	NO-BREAK	\$1.00
5151000072-39	NO-BREAK	\$1.00
5151000072-40	NO-BREAK	\$1.00
5151000072-41	NO-BREAK	\$1.00
5151000072-42	NO-BREAK	\$1.00
5151000072-43	NO-BREAK	\$1.00
5151000072-44	NO-BREAK	\$1.00
5151000072-45	NO-BREAK	\$1.00
5151000072-46	NO-BREAK	\$1.00
5151000072-47	NO-BREAK	\$1.00
5151000072-48	NO-BREAK	\$1.00



Ente Público:

Cuenta Pública 2022
 Relación de bienes muebles que componen el patrimonio
 ESTADO DE CAMPECHE
 Del 1 de enero al 31 de diciembre de 2022
 INSTITUTO CAMPECHANO



Código	Descripción del Bien Mueble	Valor en libros
5151000072-49	NO-BREAK	\$1.00
5151000072-50	NO-BREAK	\$1.00
5151000072-51	NO-BREAK	\$1.00
5151000072-52	NO-BREAK	\$1.00
5151000072-53	NO-BREAK	\$1.00
5151000072-54	NO-BREAK	\$1.00
5151000072-55	NO-BREAK	\$1.00
5151000072-56	NO-BREAK	\$1.00
5151000072-58	NO-BREAK	\$1.00
5151000072-59	NO-BREAK	\$1.00
5151000072-60	NO-BREAK	\$1.00
5151000072-61	NO-BREAK	\$1.00
5151000072-63	NO-BREAK	\$1.00
5151000072-64	NO-BREAK	\$1.00
5151000072-65	NO-BREAK	\$1.00
5151000072-66	NO-BREAK	\$1.00
5151000072-67	NO-BREAK	\$1.00
5151000072-68	NO-BREAK	\$1.00
5151000072-69	NO-BREAK	\$1.00
5151000072-70	NO-BREAK	\$1.00
5151000072-71	NO-BREAK	\$1.00
5151000072-72	NO-BREAK	\$1.00
5151000072-73	NO-BREAK	\$1.00
5151000072-74	NO-BREAK	\$1.00
5151000072-76	NO-BREAK	\$1.00
5151000072-77	NO-BREAK	\$1.00
5151000072-78	NO-BREAK	\$1.00
5151000072-79	NO-BREAK	\$1.00
5151000072-80	NO-BREAK	\$1.00
5151000072-81	NO-BREAK	\$1.00
5151000072-82	NO-BREAK	\$1.00
5151000072-83	NO-BREAK	\$1.00
5151000072-84	NO-BREAK	\$1.00
5151000072-85	NO-BREAK	\$1.00
5151000072-86	NO-BREAK	\$1.00
5151000072-87	NO-BREAK	\$1.00
5151000072-88	NO-BREAK	\$1.00
5151000072-89	NO-BREAK	\$1.00
5151000072-90	NO-BREAK	\$1.00
5151000072-91	NO-BREAK	\$1.00
5151000072-92	NO-BREAK	\$1.00
5151000072-93	NO-BREAK	\$1.00
5151000072-94	NO-BREAK	\$1.00
5151000072-95	NO-BREAK	\$1.00
5151000072-96	NO-BREAK	\$1.00
5151000072-97	NO-BREAK	\$1.00
5151000072-98	NO-BREAK	\$1.00
5151000072-99	NO-BREAK	\$1.00
5151000072-100	NO-BREAK	\$1.00
5151000072-102	NO-BREAK	\$1.00
5151000072-103	NO-BREAK	\$1.00
5151000072-104	NO-BREAK	\$1.00
5151000072-105	NO-BREAK	\$1.00
5151000072-106	NO-BREAK	\$1.00



Ente Público:

Cuenta Pública 2022
 Relación de bienes muebles que componen el patrimonio
 ESTADO DE CAMPECHE
 Del 1 de enero al 31 de diciembre de 2022
 INSTITUTO CAMPECHANO



Código	Descripción del Bien Mueble	Valor en libros
5151000072-107	NO-BREAK	\$1.00
5151000072-108	NO-BREAK	\$1.00
5151000072-109	NO-BREAK	\$1.00
5151000072-111	NO-BREAK	\$1.00
5151000072-112	NO-BREAK	\$1.00
5151000072-113	NO-BREAK	\$1.00
5151000072-114	NO-BREAK	\$1.00
5151000072-115	NO-BREAK	\$1.00
5151000072-116	NO-BREAK	\$1.00
5151000072-117	NO-BREAK	\$1.00
5151000072-118	NO-BREAK	\$1.00
5151000072-119	NO-BREAK	\$1.00
5151000072-120	NO-BREAK	\$1.00
5151000072-122	NO-BREAK	\$1.00
5151000072-123	NO-BREAK	\$1.00
5151000072-124	NO-BREAK	\$1.00
5151000072-125	NO-BREAK	\$1.00
5151000072-126	NO-BREAK	\$1.00
5151000072-127	NO-BREAK	\$1.00
5151000072-128	NO-BREAK	\$1.00
5151000072-129	NO-BREAK	\$1.00
5151000072-130	NO-BREAK	\$1.00
5151000072-131	NO-BREAK	\$1.00
5151000072-132	NO-BREAK	\$1.00
5151000072-133	NO-BREAK	\$1.00
5151000072-134	NO-BREAK	\$1.00
5151000072-135	NO-BREAK	\$1.00
5151000072-136	NO-BREAK	\$1.00
5151000072-137	NO-BREAK	\$14,685.19
5151000083-9	RUTEADOR	\$1.00
5151000083-10	RUTEADOR	\$1.00
5151000083-11	RUTEADOR	\$1.00
5151000083-12	RUTEADOR	\$1.00
5151000083-13	RUTEADOR	\$1.00
5151000083-1	RUTEADOR	\$1.00
5151000083-7	RUTEADOR	\$1.00
5151000083-8	RUTEADOR	\$1.00
5151000083-2	RUTEADOR	\$1.00
5151000083-3	RUTEADOR	\$1.00
5151000083-4	RUTEADOR	\$1.00
5151000083-5	RUTEADOR	\$1.00
5151000083-6	RUTEADOR	\$1.00
5151000085-7	SCANNER	\$8,030.84
5151000085-4	SCANNER	\$18.58
5151000085-5	SCANNER	\$18.58
5151000085-6	SCANNER	\$18.50
5151000085-3	SCANNER	\$1.00
5151000085-1	SCANNER	\$1.00
5151000085-2	SCANNER	\$1.00
5151000124-1	Switch 16pto	\$1.00
5151000124-2	Switch 16pto	\$1.00
5151000124-4	Switch 16pto	\$1.00
5151000124-11	Switch 16pto	\$1.00
5151000124-6	Switch 16pto	\$1.00



Ente Público:

Cuenta Pública 2022
 Relación de bienes muebles que componen el patrimonio
 ESTADO DE CAMPECHE
 Del 1 de enero al 31 de diciembre de 2022
 INSTITUTO CAMPECHANO



Código	Descripción del Bien Mueble	Valor en libros
5151000124-5	Switch 16pto	\$1.00
5151000124-7	Switch 16pto	\$1.00
5151000124-3	Switch 16pto	\$1.00
5151000115-1	UNIDAD DE ALMACENAMIENTO	\$1.00
5151000115-3	UNIDAD DE ALMACENAMIENTO	\$1.00
5151000115-4	UNIDAD DE ALMACENAMIENTO	\$1.00
5151000125-2	Unifi UAP-PRO doble banda	\$1.00
5151000125-3	Unifi UAP-PRO doble banda	\$1.00
5151000125-1	Unifi UAP-PRO doble banda	\$1.00
5151000125-4	Unifi UAP-PRO doble banda	\$1.00
5151000113-1	Ups Smart LCD 1200VA Interactivo, Torre Rack de 2U	\$1.00
5191000045-1	DIABLO (CARGA)	\$1.00
5191000185-1	OTROS MOBILIARIOS Y EQUIPOS DE ADMINISTRACION	\$1.00
5191000185-2	OTROS MOBILIARIOS Y EQUIPOS DE ADMINISTRACION	\$1.00
5191000185-3	OTROS MOBILIARIOS Y EQUIPOS DE ADMINISTRACION	\$1.00
5191000185-4	OTROS MOBILIARIOS Y EQUIPOS DE ADMINISTRACION	\$1.00
5191000185-5	OTROS MOBILIARIOS Y EQUIPOS DE ADMINISTRACION	\$1.00
5191000185-6	OTROS MOBILIARIOS Y EQUIPOS DE ADMINISTRACION	\$1.00
5191000185-7	OTROS MOBILIARIOS Y EQUIPOS DE ADMINISTRACION	\$1.00
5191000185-8	OTROS MOBILIARIOS Y EQUIPOS DE ADMINISTRACION	\$1.00
5191000185-9	OTROS MOBILIARIOS Y EQUIPOS DE ADMINISTRACION	\$1.00
5191000185-10	OTROS MOBILIARIOS Y EQUIPOS DE ADMINISTRACION	\$1.00
5191000185-11	OTROS MOBILIARIOS Y EQUIPOS DE ADMINISTRACION	\$1.00
5191000185-13	OTROS MOBILIARIOS Y EQUIPOS DE ADMINISTRACION	\$1.00
5191000185-14	OTROS MOBILIARIOS Y EQUIPOS DE ADMINISTRACION	\$1.00
5191000185-15	OTROS MOBILIARIOS Y EQUIPOS DE ADMINISTRACION	\$1.00
5191000185-16	OTROS MOBILIARIOS Y EQUIPOS DE ADMINISTRACION	\$1.00
5191000185-17	OTROS MOBILIARIOS Y EQUIPOS DE ADMINISTRACION	\$1.00
5191000185-18	OTROS MOBILIARIOS Y EQUIPOS DE ADMINISTRACION	\$1.00
5191000185-19	OTROS MOBILIARIOS Y EQUIPOS DE ADMINISTRACION	\$1.00
5191000185-20	OTROS MOBILIARIOS Y EQUIPOS DE ADMINISTRACION	\$1.00
5191000185-21	OTROS MOBILIARIOS Y EQUIPOS DE ADMINISTRACION	\$1.00
5191000185-22	OTROS MOBILIARIOS Y EQUIPOS DE ADMINISTRACION	\$1.00
5191000185-24	OTROS MOBILIARIOS Y EQUIPOS DE ADMINISTRACION	\$1.00
5191000185-25	OTROS MOBILIARIOS Y EQUIPOS DE ADMINISTRACION	\$1.00
5191000185-26	OTROS MOBILIARIOS Y EQUIPOS DE ADMINISTRACION	\$1.00
5191000185-27	OTROS MOBILIARIOS Y EQUIPOS DE ADMINISTRACION	\$1.00
5191000185-28	OTROS MOBILIARIOS Y EQUIPOS DE ADMINISTRACION	\$1.00
5191000185-29	OTROS MOBILIARIOS Y EQUIPOS DE ADMINISTRACION	\$1.00



Cuenta Pública 2022
 Relación de bienes muebles que componen el patrimonio
 ESTADO DE CAMPECHE
 Del 1 de enero al 31 de diciembre de 2022
 INSTITUTO CAMPECHANO



Ente Público:

Código	Descripción del Bien Mueble	Valor en libros
5191000185-30	OTROS MOBILIARIOS Y EQUIPOS DE ADMINISTRACION	\$1.00
5191000185-31	OTROS MOBILIARIOS Y EQUIPOS DE ADMINISTRACION	\$1.00
5191000185-32	OTROS MOBILIARIOS Y EQUIPOS DE ADMINISTRACION	\$1.00
5191000185-33	OTROS MOBILIARIOS Y EQUIPOS DE ADMINISTRACION	\$1.00
5191000185-34	OTROS MOBILIARIOS Y EQUIPOS DE ADMINISTRACION	\$1.00
5191000185-35	OTROS MOBILIARIOS Y EQUIPOS DE ADMINISTRACION	\$1.00
5191000185-36	OTROS MOBILIARIOS Y EQUIPOS DE ADMINISTRACION	\$1.00
5191000185-37	OTROS MOBILIARIOS Y EQUIPOS DE ADMINISTRACION	\$1.00
5191000185-38	OTROS MOBILIARIOS Y EQUIPOS DE ADMINISTRACION	\$1.00
5191000185-39	OTROS MOBILIARIOS Y EQUIPOS DE ADMINISTRACION	\$112.50
5191000185-40	OTROS MOBILIARIOS Y EQUIPOS DE ADMINISTRACION	\$327.46
5191000185-41	OTROS MOBILIARIOS Y EQUIPOS DE ADMINISTRACION	\$327.46
5191000185-42	OTROS MOBILIARIOS Y EQUIPOS DE ADMINISTRACION	\$327.46
5191000185-43	OTROS MOBILIARIOS Y EQUIPOS DE ADMINISTRACION	\$327.46
5191000185-44	OTROS MOBILIARIOS Y EQUIPOS DE ADMINISTRACION	\$327.46
5191000185-45	OTROS MOBILIARIOS Y EQUIPOS DE ADMINISTRACION	\$327.46
5191000185-46	OTROS MOBILIARIOS Y EQUIPOS DE ADMINISTRACION	\$327.46
5191000185-47	OTROS MOBILIARIOS Y EQUIPOS DE ADMINISTRACION	\$327.46
5191000185-48	OTROS MOBILIARIOS Y EQUIPOS DE ADMINISTRACION	\$327.46
5191000185-49	OTROS MOBILIARIOS Y EQUIPOS DE ADMINISTRACION	\$327.46
5191000185-50	OTROS MOBILIARIOS Y EQUIPOS DE ADMINISTRACION	\$327.46
5191000185-51	OTROS MOBILIARIOS Y EQUIPOS DE ADMINISTRACION	\$327.46
5191000185-52	OTROS MOBILIARIOS Y EQUIPOS DE ADMINISTRACION	\$327.46
5191000185-53	OTROS MOBILIARIOS Y EQUIPOS DE ADMINISTRACION	\$327.46
5191000185-54	OTROS MOBILIARIOS Y EQUIPOS DE ADMINISTRACION	\$327.46
5191000185-55	OTROS MOBILIARIOS Y EQUIPOS DE ADMINISTRACION	\$327.46
5191000185-56	OTROS MOBILIARIOS Y EQUIPOS DE ADMINISTRACION	\$327.46
5191000185-57	OTROS MOBILIARIOS Y EQUIPOS DE ADMINISTRACION	\$327.46
5191000185-58	OTROS MOBILIARIOS Y EQUIPOS DE ADMINISTRACION	\$327.46
5191000185-59	OTROS MOBILIARIOS Y EQUIPOS DE ADMINISTRACION	\$327.46
5191000185-60	OTROS MOBILIARIOS Y EQUIPOS DE ADMINISTRACION	\$327.46
5191000185-61	OTROS MOBILIARIOS Y EQUIPOS DE ADMINISTRACION	\$327.46
5191000185-62	OTROS MOBILIARIOS Y EQUIPOS DE ADMINISTRACION	\$327.46
5191000185-63	OTROS MOBILIARIOS Y EQUIPOS DE ADMINISTRACION	\$327.46
5191000185-64	OTROS MOBILIARIOS Y EQUIPOS DE ADMINISTRACION	\$327.46
5191000185-65	OTROS MOBILIARIOS Y EQUIPOS DE ADMINISTRACION	\$327.46



Ente Público:

Cuenta Pública 2022
 Relación de bienes muebles que componen el patrimonio
 ESTADO DE CAMPECHE
 Del 1 de enero al 31 de diciembre de 2022
 INSTITUTO CAMPECHANO



Código	Descripción del Bien Mueble	Valor en libros
5191000185-66	OTROS MOBILIARIOS Y EQUIPOS DE ADMINISTRACION	\$327.46
5191000185-67	OTROS MOBILIARIOS Y EQUIPOS DE ADMINISTRACION	\$327.46
5191000185-68	OTROS MOBILIARIOS Y EQUIPOS DE ADMINISTRACION	\$327.46
5191000185-69	OTROS MOBILIARIOS Y EQUIPOS DE ADMINISTRACION	\$327.46
5191000185-70	OTROS MOBILIARIOS Y EQUIPOS DE ADMINISTRACION	\$374.34
5191000185-71	OTROS MOBILIARIOS Y EQUIPOS DE ADMINISTRACION	\$374.34
5191000185-72	OTROS MOBILIARIOS Y EQUIPOS DE ADMINISTRACION	\$374.34
5191000185-73	OTROS MOBILIARIOS Y EQUIPOS DE ADMINISTRACION	\$374.34
5191000185-74	OTROS MOBILIARIOS Y EQUIPOS DE ADMINISTRACION	\$374.34
5191000185-75	OTROS MOBILIARIOS Y EQUIPOS DE ADMINISTRACION	\$374.34
5191000185-76	OTROS MOBILIARIOS Y EQUIPOS DE ADMINISTRACION	\$374.34
5191000185-77	OTROS MOBILIARIOS Y EQUIPOS DE ADMINISTRACION	\$374.34
5191000185-78	OTROS MOBILIARIOS Y EQUIPOS DE ADMINISTRACION	\$374.34
5191000185-79	OTROS MOBILIARIOS Y EQUIPOS DE ADMINISTRACION	\$374.34
5191000185-80	OTROS MOBILIARIOS Y EQUIPOS DE ADMINISTRACION	\$374.34
5191000185-81	OTROS MOBILIARIOS Y EQUIPOS DE ADMINISTRACION	\$374.34
5191000185-82	OTROS MOBILIARIOS Y EQUIPOS DE ADMINISTRACION	\$374.34
5191000185-83	OTROS MOBILIARIOS Y EQUIPOS DE ADMINISTRACION	\$374.34
5191000185-84	OTROS MOBILIARIOS Y EQUIPOS DE ADMINISTRACION	\$374.34
5191000185-85	OTROS MOBILIARIOS Y EQUIPOS DE ADMINISTRACION	\$374.34
5191000185-86	OTROS MOBILIARIOS Y EQUIPOS DE ADMINISTRACION	\$374.34
5191000185-87	OTROS MOBILIARIOS Y EQUIPOS DE ADMINISTRACION	\$374.34
5191000185-88	OTROS MOBILIARIOS Y EQUIPOS DE ADMINISTRACION	\$374.33
5191000185-89	OTROS MOBILIARIOS Y EQUIPOS DE ADMINISTRACION	\$1,137.17
5191000185-90	OTROS MOBILIARIOS Y EQUIPOS DE ADMINISTRACION	\$585.91
5191000185-91	OTROS MOBILIARIOS Y EQUIPOS DE ADMINISTRACION	\$21,013.10
5191000185-92	OTROS MOBILIARIOS Y EQUIPOS DE ADMINISTRACION	\$2,262.00
5191000185-93	OTROS MOBILIARIOS Y EQUIPOS DE ADMINISTRACION	\$1,261.50
5191000185-94	OTROS MOBILIARIOS Y EQUIPOS DE ADMINISTRACION	\$2,869.44
5191000185-95	OTROS MOBILIARIOS Y EQUIPOS DE ADMINISTRACION	\$2,869.43
5191000185-96	OTROS MOBILIARIOS Y EQUIPOS DE ADMINISTRACION	\$2,869.43
5191000185-97	OTROS MOBILIARIOS Y EQUIPOS DE ADMINISTRACION	\$2,869.43
5191000185-98	OTROS MOBILIARIOS Y EQUIPOS DE ADMINISTRACION	\$7,091.22
5191000185-99	OTROS MOBILIARIOS Y EQUIPOS DE ADMINISTRACION	\$7,091.22
5191000185-100	OTROS MOBILIARIOS Y EQUIPOS DE ADMINISTRACION	\$1,220.25
5191000185-101	OTROS MOBILIARIOS Y EQUIPOS DE ADMINISTRACION	\$5,403.96



Ente Público:

Cuenta Pública 2022
 Relación de bienes muebles que componen el patrimonio
 ESTADO DE CAMPECHE
 Del 1 de enero al 31 de diciembre de 2022
 INSTITUTO CAMPECHANO



Código	Descripción del Bien Mueble	Valor en libros
5191000185-102	OTROS MOBILIARIOS Y EQUIPOS DE ADMINISTRACION	\$5,403.96
5191000185-103	OTROS MOBILIARIOS Y EQUIPOS DE ADMINISTRACION	\$5,403.96
5191000185-104	OTROS MOBILIARIOS Y EQUIPOS DE ADMINISTRACION	\$1,506.59
5191000185-105	OTROS MOBILIARIOS Y EQUIPOS DE ADMINISTRACION	\$1,506.59
5191000185-106	OTROS MOBILIARIOS Y EQUIPOS DE ADMINISTRACION	\$1,895.82
5191000185-107	OTROS MOBILIARIOS Y EQUIPOS DE ADMINISTRACION	\$1,692.24
5191000185-108	OTROS MOBILIARIOS Y EQUIPOS DE ADMINISTRACION	\$1,692.24
5191000185-109	OTROS MOBILIARIOS Y EQUIPOS DE ADMINISTRACION	\$9,831.96
5191000185-110	OTROS MOBILIARIOS Y EQUIPOS DE ADMINISTRACION	\$9,831.96
5191000185-111	OTROS MOBILIARIOS Y EQUIPOS DE ADMINISTRACION	\$1,377.99
5191000185-112	OTROS MOBILIARIOS Y EQUIPOS DE ADMINISTRACION	\$1,377.99
5191000185-113	OTROS MOBILIARIOS Y EQUIPOS DE ADMINISTRACION	\$1,377.99
5191000185-114	OTROS MOBILIARIOS Y EQUIPOS DE ADMINISTRACION	\$1,377.99
5191000185-115	OTROS MOBILIARIOS Y EQUIPOS DE ADMINISTRACION	\$1,377.99
5191000185-116	OTROS MOBILIARIOS Y EQUIPOS DE ADMINISTRACION	\$1,377.99
5191000185-117	OTROS MOBILIARIOS Y EQUIPOS DE ADMINISTRACION	\$1,377.99
5191000185-118	OTROS MOBILIARIOS Y EQUIPOS DE ADMINISTRACION	\$1,377.99
5191000185-119	OTROS MOBILIARIOS Y EQUIPOS DE ADMINISTRACION	\$1,377.99
5191000185-120	OTROS MOBILIARIOS Y EQUIPOS DE ADMINISTRACION	\$1,377.99
5191000185-121	OTROS MOBILIARIOS Y EQUIPOS DE ADMINISTRACION	\$1,377.99
5191000185-122	OTROS MOBILIARIOS Y EQUIPOS DE ADMINISTRACION	\$1,377.99
5191000185-123	OTROS MOBILIARIOS Y EQUIPOS DE ADMINISTRACION	\$1,377.99
5191000185-124	OTROS MOBILIARIOS Y EQUIPOS DE ADMINISTRACION	\$1,377.99
5191000185-125	OTROS MOBILIARIOS Y EQUIPOS DE ADMINISTRACION	\$1,377.99
5191000185-126	OTROS MOBILIARIOS Y EQUIPOS DE ADMINISTRACION	\$1,377.99
5191000185-127	OTROS MOBILIARIOS Y EQUIPOS DE ADMINISTRACION	\$1,377.99
5191000185-128	OTROS MOBILIARIOS Y EQUIPOS DE ADMINISTRACION	\$1,378.00
5191000185-129	OTROS MOBILIARIOS Y EQUIPOS DE ADMINISTRACION	\$1,378.00
5191000185-130	OTROS MOBILIARIOS Y EQUIPOS DE ADMINISTRACION	\$1,378.00
5191000185-131	OTROS MOBILIARIOS Y EQUIPOS DE ADMINISTRACION	\$1,378.00
5191000185-132	OTROS MOBILIARIOS Y EQUIPOS DE ADMINISTRACION	\$1,378.00
5191000185-133	OTROS MOBILIARIOS Y EQUIPOS DE ADMINISTRACION	\$1,378.00
5191000185-134	OTROS MOBILIARIOS Y EQUIPOS DE ADMINISTRACION	\$1,378.00
5191000185-135	OTROS MOBILIARIOS Y EQUIPOS DE ADMINISTRACION	\$1,378.00
5191000185-136	OTROS MOBILIARIOS Y EQUIPOS DE ADMINISTRACION	\$1,378.00
5191000185-137	OTROS MOBILIARIOS Y EQUIPOS DE ADMINISTRACION	\$1,378.00



Ente Público:

Cuenta Pública 2022
 Relación de bienes muebles que componen el patrimonio
 ESTADO DE CAMPECHE
 Del 1 de enero al 31 de diciembre de 2022
 INSTITUTO CAMPECHANO



Código	Descripción del Bien Mueble	Valor en libros
5191000185-138	OTROS MOBILIARIOS Y EQUIPOS DE ADMINISTRACION	\$1,378.00
5191000185-139	OTROS MOBILIARIOS Y EQUIPOS DE ADMINISTRACION	\$1.00
5211000011-2	BAFLE	\$1.00
5211000011-3	BAFLE	\$1.00
5211000011-4	BAFLE	\$1.00
5211000011-5	BAFLE	\$1.00
5211000011-6	BAFLE	\$1.00
5211000011-10	BAFLE	\$1.00
5211000011-7	BAFLE	\$1.00
5211000011-8	BAFLE	\$1.00
5211000011-9	BAFLE	\$1.00
5211000011-11	BAFLE	\$1.00
5211000011-12	BAFLE	\$1.00
5211000011-13	BAFLE	\$1.00
5211000011-14	BAFLE	\$1.00
5211000011-15	BAFLE	\$1.00
5211000011-16	BAFLE	\$1.00
5211000011-17	BAFLE	\$1.00
5211000011-18	BAFLE	\$1.00
5211000011-19	BAFLE	\$1.00
5211000011-20	BAFLE	\$1.00
5211000011-21	BAFLE	\$1.00
5211000011-1	BAFLE	\$1.00
5211000011-22	BAFLE	\$1.00
5211000011-23	BAFLE	\$1.00
5211000011-24	BAFLE	\$1.00
5211000011-25	BAFLE	\$1.00
5211000011-26	BAFLE	\$1.00
5211000011-27	BAFLE	\$1.00
5211000011-28	BAFLE	\$1.00
5211000011-29	BAFLE	\$1.00
5211000011-30	BAFLE	\$1.00
5211000011-31	BAFLE	\$1.00
5211000015-6	BOCINA	\$1.00
5211000015-7	BOCINA	\$1.00
5211000015-8	BOCINA	\$1.00
5211000015-1	BOCINA	\$1.00
5211000015-2	BOCINA	\$1.00
5211000015-3	BOCINA	\$1.00
5211000015-4	BOCINA	\$1.00
5211000015-5	BOCINA	\$1.00
5211000093-193	EQUIPOS Y APARATOS AUDIOVISUALES	\$1.00
5211000093-194	EQUIPOS Y APARATOS AUDIOVISUALES	\$1.00
5211000093-195	EQUIPOS Y APARATOS AUDIOVISUALES	\$1.00
5211000093-196	EQUIPOS Y APARATOS AUDIOVISUALES	\$1.00
5211000093-197	EQUIPOS Y APARATOS AUDIOVISUALES	\$1.00
5211000093-192	EQUIPOS Y APARATOS AUDIOVISUALES	\$1.00
5211000093-75	EQUIPOS Y APARATOS AUDIOVISUALES	\$1.00
5211000093-191	EQUIPOS Y APARATOS AUDIOVISUALES	\$1.00
5211000093-190	EQUIPOS Y APARATOS AUDIOVISUALES	\$1.00
5211000093-130	EQUIPOS Y APARATOS AUDIOVISUALES	\$1.00
5211000093-131	EQUIPOS Y APARATOS AUDIOVISUALES	\$1.00
5211000093-132	EQUIPOS Y APARATOS AUDIOVISUALES	\$1.00



Ente Público:

Cuenta Pública 2022
 Relación de bienes muebles que componen el patrimonio
 ESTADO DE CAMPECHE
 Del 1 de enero al 31 de diciembre de 2022
 INSTITUTO CAMPECHANO



Código	Descripción del Bien Mueble	Valor en libros
5211000093-134	EQUIPOS Y APARATOS AUDIOVISUALES	\$1.00
5211000093-135	EQUIPOS Y APARATOS AUDIOVISUALES	\$1.00
5211000093-136	EQUIPOS Y APARATOS AUDIOVISUALES	\$1.00
5211000093-137	EQUIPOS Y APARATOS AUDIOVISUALES	\$1.00
5211000093-138	EQUIPOS Y APARATOS AUDIOVISUALES	\$1.00
5211000093-139	EQUIPOS Y APARATOS AUDIOVISUALES	\$1.00
5211000093-140	EQUIPOS Y APARATOS AUDIOVISUALES	\$1.00
5211000093-141	EQUIPOS Y APARATOS AUDIOVISUALES	\$1.00
5211000093-142	EQUIPOS Y APARATOS AUDIOVISUALES	\$1.00
5211000093-143	EQUIPOS Y APARATOS AUDIOVISUALES	\$1.00
5211000093-144	EQUIPOS Y APARATOS AUDIOVISUALES	\$1.00
5211000093-145	EQUIPOS Y APARATOS AUDIOVISUALES	\$1.00
5211000093-146	EQUIPOS Y APARATOS AUDIOVISUALES	\$1.00
5211000093-147	EQUIPOS Y APARATOS AUDIOVISUALES	\$1.00
5211000093-148	EQUIPOS Y APARATOS AUDIOVISUALES	\$1.00
5211000093-149	EQUIPOS Y APARATOS AUDIOVISUALES	\$1.00
5211000093-150	EQUIPOS Y APARATOS AUDIOVISUALES	\$1.00
5211000093-151	EQUIPOS Y APARATOS AUDIOVISUALES	\$1.00
5211000093-152	EQUIPOS Y APARATOS AUDIOVISUALES	\$1.00
5211000093-153	EQUIPOS Y APARATOS AUDIOVISUALES	\$1.00
5211000093-154	EQUIPOS Y APARATOS AUDIOVISUALES	\$1.00
5211000093-155	EQUIPOS Y APARATOS AUDIOVISUALES	\$1.00
5211000093-156	EQUIPOS Y APARATOS AUDIOVISUALES	\$1.00
5211000093-157	EQUIPOS Y APARATOS AUDIOVISUALES	\$1.00
5211000093-158	EQUIPOS Y APARATOS AUDIOVISUALES	\$1.00
5211000093-159	EQUIPOS Y APARATOS AUDIOVISUALES	\$1.00
5211000093-160	EQUIPOS Y APARATOS AUDIOVISUALES	\$1.00
5211000093-161	EQUIPOS Y APARATOS AUDIOVISUALES	\$1.00
5211000093-162	EQUIPOS Y APARATOS AUDIOVISUALES	\$1.00
5211000093-163	EQUIPOS Y APARATOS AUDIOVISUALES	\$1.00
5211000093-164	EQUIPOS Y APARATOS AUDIOVISUALES	\$1.00
5211000093-165	EQUIPOS Y APARATOS AUDIOVISUALES	\$1.00
5211000093-166	EQUIPOS Y APARATOS AUDIOVISUALES	\$1.00
5211000093-167	EQUIPOS Y APARATOS AUDIOVISUALES	\$1.00
5211000093-168	EQUIPOS Y APARATOS AUDIOVISUALES	\$1.00
5211000093-169	EQUIPOS Y APARATOS AUDIOVISUALES	\$1.00
5211000093-170	EQUIPOS Y APARATOS AUDIOVISUALES	\$1.00
5211000093-171	EQUIPOS Y APARATOS AUDIOVISUALES	\$1.00
5211000093-172	EQUIPOS Y APARATOS AUDIOVISUALES	\$1.00
5211000093-173	EQUIPOS Y APARATOS AUDIOVISUALES	\$1.00
5211000093-174	EQUIPOS Y APARATOS AUDIOVISUALES	\$1.00
5211000093-175	EQUIPOS Y APARATOS AUDIOVISUALES	\$1.00
5211000093-176	EQUIPOS Y APARATOS AUDIOVISUALES	\$1.00
5211000093-177	EQUIPOS Y APARATOS AUDIOVISUALES	\$1.00
5211000093-178	EQUIPOS Y APARATOS AUDIOVISUALES	\$1.00
5211000093-179	EQUIPOS Y APARATOS AUDIOVISUALES	\$1.00
5211000093-180	EQUIPOS Y APARATOS AUDIOVISUALES	\$1.00
5211000093-181	EQUIPOS Y APARATOS AUDIOVISUALES	\$1.00
5211000093-182	EQUIPOS Y APARATOS AUDIOVISUALES	\$1.00
5211000093-183	EQUIPOS Y APARATOS AUDIOVISUALES	\$1.00
5211000093-184	EQUIPOS Y APARATOS AUDIOVISUALES	\$1.00
5211000093-185	EQUIPOS Y APARATOS AUDIOVISUALES	\$1.00
5211000093-186	EQUIPOS Y APARATOS AUDIOVISUALES	\$1.00
5211000093-187	EQUIPOS Y APARATOS AUDIOVISUALES	\$1.00
		\$6,017.72



Ente Público:

Cuenta Pública 2022
 Relación de bienes muebles que componen el patrimonio
 ESTADO DE CAMPECHE
 Del 1 de enero al 31 de diciembre de 2022
 INSTITUTO CAMPECHANO



Código	Descripción del Bien Mueble	Valor en libros
5211000093-188	EQUIPOS Y APARATOS AUDIOVISUALES	\$4,366.65
5211000093-189	EQUIPOS Y APARATOS AUDIOVISUALES	\$2,183.36
5211000093-127	EQUIPOS Y APARATOS AUDIOVISUALES	\$1.00
5211000093-128	EQUIPOS Y APARATOS AUDIOVISUALES	\$1.00
5211000093-129	EQUIPOS Y APARATOS AUDIOVISUALES	\$1.00
5211000093-57	EQUIPOS Y APARATOS AUDIOVISUALES	\$1.00
5211000093-58	EQUIPOS Y APARATOS AUDIOVISUALES	\$1.00
5211000093-51	EQUIPOS Y APARATOS AUDIOVISUALES	\$1.00
5211000093-52	EQUIPOS Y APARATOS AUDIOVISUALES	\$1.00
5211000093-53	EQUIPOS Y APARATOS AUDIOVISUALES	\$1.00
5211000093-54	EQUIPOS Y APARATOS AUDIOVISUALES	\$1.00
5211000093-55	EQUIPOS Y APARATOS AUDIOVISUALES	\$1.00
5211000093-56	EQUIPOS Y APARATOS AUDIOVISUALES	\$1.00
5211000093-59	EQUIPOS Y APARATOS AUDIOVISUALES	\$1.00
5211000093-60	EQUIPOS Y APARATOS AUDIOVISUALES	\$1.00
5211000093-61	EQUIPOS Y APARATOS AUDIOVISUALES	\$1,911.83
5211000093-62	EQUIPOS Y APARATOS AUDIOVISUALES	\$1.00
5211000093-63	EQUIPOS Y APARATOS AUDIOVISUALES	\$1.00
5211000093-64	EQUIPOS Y APARATOS AUDIOVISUALES	\$1.00
5211000093-65	EQUIPOS Y APARATOS AUDIOVISUALES	\$1.00
5211000093-66	EQUIPOS Y APARATOS AUDIOVISUALES	\$1.00
5211000093-67	EQUIPOS Y APARATOS AUDIOVISUALES	\$1.00
5211000093-68	EQUIPOS Y APARATOS AUDIOVISUALES	\$1.00
5211000093-69	EQUIPOS Y APARATOS AUDIOVISUALES	\$1.00
5211000093-70	EQUIPOS Y APARATOS AUDIOVISUALES	\$1.00
5211000093-71	EQUIPOS Y APARATOS AUDIOVISUALES	\$1.00
5211000093-72	EQUIPOS Y APARATOS AUDIOVISUALES	\$1.00
5211000093-73	EQUIPOS Y APARATOS AUDIOVISUALES	\$1.00
5211000093-74	EQUIPOS Y APARATOS AUDIOVISUALES	\$1.00
5211000093-76	EQUIPOS Y APARATOS AUDIOVISUALES	\$1.00
5211000093-77	EQUIPOS Y APARATOS AUDIOVISUALES	\$1.00
5211000093-78	EQUIPOS Y APARATOS AUDIOVISUALES	\$1.00
5211000093-79	EQUIPOS Y APARATOS AUDIOVISUALES	\$1.00
5211000093-80	EQUIPOS Y APARATOS AUDIOVISUALES	\$1.00
5211000093-81	EQUIPOS Y APARATOS AUDIOVISUALES	\$1.00
5211000093-82	EQUIPOS Y APARATOS AUDIOVISUALES	\$1.00
5211000093-83	EQUIPOS Y APARATOS AUDIOVISUALES	\$1.00
5211000093-84	EQUIPOS Y APARATOS AUDIOVISUALES	\$1.00
5211000093-85	EQUIPOS Y APARATOS AUDIOVISUALES	\$1.00
5211000093-86	EQUIPOS Y APARATOS AUDIOVISUALES	\$1.00
5211000093-87	EQUIPOS Y APARATOS AUDIOVISUALES	\$1.00
5211000093-88	EQUIPOS Y APARATOS AUDIOVISUALES	\$1.00
5211000093-89	EQUIPOS Y APARATOS AUDIOVISUALES	\$1.00
5211000093-90	EQUIPOS Y APARATOS AUDIOVISUALES	\$1.00
5211000093-91	EQUIPOS Y APARATOS AUDIOVISUALES	\$1.00
5211000093-92	EQUIPOS Y APARATOS AUDIOVISUALES	\$1.00
5211000093-93	EQUIPOS Y APARATOS AUDIOVISUALES	\$1.00
5211000093-94	EQUIPOS Y APARATOS AUDIOVISUALES	\$1.00
5211000093-95	EQUIPOS Y APARATOS AUDIOVISUALES	\$1.00
5211000093-96	EQUIPOS Y APARATOS AUDIOVISUALES	\$1.00
5211000093-97	EQUIPOS Y APARATOS AUDIOVISUALES	\$1.00
5211000093-98	EQUIPOS Y APARATOS AUDIOVISUALES	\$1.00
5211000093-99	EQUIPOS Y APARATOS AUDIOVISUALES	\$1.00
5211000093-100	EQUIPOS Y APARATOS AUDIOVISUALES	\$1.00



Ente Público:

Cuenta Pública 2022
 Relación de bienes muebles que componen el patrimonio
 ESTADO DE CAMPECHE
 Del 1 de enero al 31 de diciembre de 2022
 INSTITUTO CAMPECHANO



Código	Descripción del Bien Mueble	Valor en libros
5211000093-101	EQUIPOS Y APARATOS AUDIOVISUALES	\$1.00
5211000093-102	EQUIPOS Y APARATOS AUDIOVISUALES	\$1.00
5211000093-103	EQUIPOS Y APARATOS AUDIOVISUALES	\$1.00
5211000093-104	EQUIPOS Y APARATOS AUDIOVISUALES	\$1.00
5211000093-105	EQUIPOS Y APARATOS AUDIOVISUALES	\$1.00
5211000093-106	EQUIPOS Y APARATOS AUDIOVISUALES	\$1.00
5211000093-107	EQUIPOS Y APARATOS AUDIOVISUALES	\$1.00
5211000093-108	EQUIPOS Y APARATOS AUDIOVISUALES	\$1.00
5211000093-109	EQUIPOS Y APARATOS AUDIOVISUALES	\$1.00
5211000093-110	EQUIPOS Y APARATOS AUDIOVISUALES	\$1.00
5211000093-111	EQUIPOS Y APARATOS AUDIOVISUALES	\$1.00
5211000093-112	EQUIPOS Y APARATOS AUDIOVISUALES	\$1.00
5211000093-113	EQUIPOS Y APARATOS AUDIOVISUALES	\$1.00
5211000093-114	EQUIPOS Y APARATOS AUDIOVISUALES	\$1.00
5211000093-115	EQUIPOS Y APARATOS AUDIOVISUALES	\$1.00
5211000093-116	EQUIPOS Y APARATOS AUDIOVISUALES	\$1.00
5211000093-117	EQUIPOS Y APARATOS AUDIOVISUALES	\$1.00
5211000093-118	EQUIPOS Y APARATOS AUDIOVISUALES	\$1.00
5211000093-119	EQUIPOS Y APARATOS AUDIOVISUALES	\$1.00
5211000093-120	EQUIPOS Y APARATOS AUDIOVISUALES	\$1.00
5211000093-121	EQUIPOS Y APARATOS AUDIOVISUALES	\$1.00
5211000093-122	EQUIPOS Y APARATOS AUDIOVISUALES	\$1.00
5211000093-123	EQUIPOS Y APARATOS AUDIOVISUALES	\$1.00
5211000093-124	EQUIPOS Y APARATOS AUDIOVISUALES	\$1.00
5211000093-125	EQUIPOS Y APARATOS AUDIOVISUALES	\$1.00
5211000093-126	EQUIPOS Y APARATOS AUDIOVISUALES	\$1.00
5211000093-198	EQUIPOS Y APARATOS AUDIOVISUALES	\$1.00
5211000093-199	EQUIPOS Y APARATOS AUDIOVISUALES	\$1.00
5211000093-200	EQUIPOS Y APARATOS AUDIOVISUALES	\$1.00
5211000093-201	EQUIPOS Y APARATOS AUDIOVISUALES	\$1.00
5211000093-202	EQUIPOS Y APARATOS AUDIOVISUALES	\$1.00
5211000093-203	EQUIPOS Y APARATOS AUDIOVISUALES	\$1.00
5211000093-204	EQUIPOS Y APARATOS AUDIOVISUALES	\$1.00
5211000093-205	EQUIPOS Y APARATOS AUDIOVISUALES	\$1.00
5211000093-207	EQUIPOS Y APARATOS AUDIOVISUALES	\$1.00
5211000093-208	EQUIPOS Y APARATOS AUDIOVISUALES	\$1.00
5211000093-209	EQUIPOS Y APARATOS AUDIOVISUALES	\$1.00
5211000093-210	EQUIPOS Y APARATOS AUDIOVISUALES	\$1.00
5211000093-211	EQUIPOS Y APARATOS AUDIOVISUALES	\$1.00
5211000093-212	EQUIPOS Y APARATOS AUDIOVISUALES	\$1.00
5211000093-213	EQUIPOS Y APARATOS AUDIOVISUALES	\$1.00
5211000093-214	EQUIPOS Y APARATOS AUDIOVISUALES	\$1.00
5211000093-215	EQUIPOS Y APARATOS AUDIOVISUALES	\$1.00
5211000093-216	EQUIPOS Y APARATOS AUDIOVISUALES	\$1.00
5211000093-217	EQUIPOS Y APARATOS AUDIOVISUALES	\$1.00
5211000093-218	EQUIPOS Y APARATOS AUDIOVISUALES	\$1.00
5211000093-219	EQUIPOS Y APARATOS AUDIOVISUALES	\$1.00
5211000093-220	EQUIPOS Y APARATOS AUDIOVISUALES	\$1.00
5211000093-221	EQUIPOS Y APARATOS AUDIOVISUALES	\$1.00
5211000093-1	EQUIPOS Y APARATOS AUDIOVISUALES	\$1.00
5211000093-2	EQUIPOS Y APARATOS AUDIOVISUALES	\$1.00
5211000093-3	EQUIPOS Y APARATOS AUDIOVISUALES	\$1.00
5211000093-4	EQUIPOS Y APARATOS AUDIOVISUALES	\$1.00
5211000093-5	EQUIPOS Y APARATOS AUDIOVISUALES	\$1.00



Ente Público:

Cuenta Pública 2022
 Relación de bienes muebles que componen el patrimonio
 ESTADO DE CAMPECHE
 Del 1 de enero al 31 de diciembre de 2022
 INSTITUTO CAMPECHANO



Código	Descripción del Bien Mueble	Valor en libros
5211000093-6	EQUIPOS Y APARATOS AUDIOVISUALES	\$1.00
5211000093-7	EQUIPOS Y APARATOS AUDIOVISUALES	\$1.00
5211000093-8	EQUIPOS Y APARATOS AUDIOVISUALES	\$1.00
5211000093-9	EQUIPOS Y APARATOS AUDIOVISUALES	\$1.00
5211000093-10	EQUIPOS Y APARATOS AUDIOVISUALES	\$1.00
5211000093-11	EQUIPOS Y APARATOS AUDIOVISUALES	\$1.00
5211000093-12	EQUIPOS Y APARATOS AUDIOVISUALES	\$1.00
5211000093-13	EQUIPOS Y APARATOS AUDIOVISUALES	\$1.00
5211000093-14	EQUIPOS Y APARATOS AUDIOVISUALES	\$1.00
5211000093-15	EQUIPOS Y APARATOS AUDIOVISUALES	\$1.00
5211000093-16	EQUIPOS Y APARATOS AUDIOVISUALES	\$1.00
5211000093-17	EQUIPOS Y APARATOS AUDIOVISUALES	\$1.00
5211000093-18	EQUIPOS Y APARATOS AUDIOVISUALES	\$1.00
5211000093-19	EQUIPOS Y APARATOS AUDIOVISUALES	\$1.00
5211000093-20	EQUIPOS Y APARATOS AUDIOVISUALES	\$1.00
5211000093-21	EQUIPOS Y APARATOS AUDIOVISUALES	\$1.00
5211000093-24	EQUIPOS Y APARATOS AUDIOVISUALES	\$1.00
5211000093-25	EQUIPOS Y APARATOS AUDIOVISUALES	\$1.00
5211000093-33	EQUIPOS Y APARATOS AUDIOVISUALES	\$1.00
5211000093-34	EQUIPOS Y APARATOS AUDIOVISUALES	\$1.00
5211000093-35	EQUIPOS Y APARATOS AUDIOVISUALES	\$1.00
5211000093-36	EQUIPOS Y APARATOS AUDIOVISUALES	\$1.00
5211000093-37	EQUIPOS Y APARATOS AUDIOVISUALES	\$1.00
5211000093-38	EQUIPOS Y APARATOS AUDIOVISUALES	\$1.00
5211000093-39	EQUIPOS Y APARATOS AUDIOVISUALES	\$1.00
5211000093-40	EQUIPOS Y APARATOS AUDIOVISUALES	\$1.00
5211000093-41	EQUIPOS Y APARATOS AUDIOVISUALES	\$1.00
5211000093-42	EQUIPOS Y APARATOS AUDIOVISUALES	\$1.00
5211000093-26	EQUIPOS Y APARATOS AUDIOVISUALES	\$1.00
5211000093-28	EQUIPOS Y APARATOS AUDIOVISUALES	\$1.00
5211000093-29	EQUIPOS Y APARATOS AUDIOVISUALES	\$1.00
5211000093-30	EQUIPOS Y APARATOS AUDIOVISUALES	\$1.00
5211000093-31	EQUIPOS Y APARATOS AUDIOVISUALES	\$1.00
5211000093-32	EQUIPOS Y APARATOS AUDIOVISUALES	\$1.00
5211000093-22	EQUIPOS Y APARATOS AUDIOVISUALES	\$1.00
5211000093-23	EQUIPOS Y APARATOS AUDIOVISUALES	\$1.00
5211000093-43	EQUIPOS Y APARATOS AUDIOVISUALES	\$1.00
5211000093-44	EQUIPOS Y APARATOS AUDIOVISUALES	\$1.00
5211000093-45	EQUIPOS Y APARATOS AUDIOVISUALES	\$1.00
5211000093-46	EQUIPOS Y APARATOS AUDIOVISUALES	\$1.00
5211000093-47	EQUIPOS Y APARATOS AUDIOVISUALES	\$1.00
5211000093-48	EQUIPOS Y APARATOS AUDIOVISUALES	\$1.00
5211000093-49	EQUIPOS Y APARATOS AUDIOVISUALES	\$1.00
5211000093-50	EQUIPOS Y APARATOS AUDIOVISUALES	\$1.00
5211000049-18	MICRÓFONO	\$1.00
5211000049-19	MICRÓFONO	\$1.00
5211000049-20	MICRÓFONO	\$1.00
5211000049-21	MICRÓFONO	\$1.00
5211000049-22	MICRÓFONO	\$1.00
5211000049-16	MICRÓFONO	\$1.00
5211000049-17	MICRÓFONO	\$1.00
5211000049-11	MICRÓFONO	\$1.00
5211000049-12	MICRÓFONO	\$1.00
5211000049-13	MICRÓFONO	\$1.00



Ente Público:

Cuenta Pública 2022
 Relación de bienes muebles que componen el patrimonio
 ESTADO DE CAMPECHE
 Del 1 de enero al 31 de diciembre de 2022
 INSTITUTO CAMPECHANO



Código	Descripción del Bien Mueble	Valor en libros
5211000049-14	MICRÓFONO	\$1.00
5211000049-15	MICRÓFONO	\$1.00
5211000049-8	MICRÓFONO	\$1.00
5211000049-9	MICRÓFONO	\$1.00
5211000049-10	MICRÓFONO	\$1.00
5211000049-6	MICRÓFONO	\$1.00
5211000049-7	MICRÓFONO	\$1.00
5211000049-2	MICRÓFONO	\$1.00
5211000049-3	MICRÓFONO	\$1.00
5211000049-5	MICRÓFONO	\$1.00
5211000049-1	MICRÓFONO	\$1.00
5211000074-2	PROYECTOR MÚLTIPLE	\$1.00
5211000074-6	PROYECTOR MÚLTIPLE	\$1.00
5211000074-7	PROYECTOR MÚLTIPLE	\$1.00
5211000074-9	PROYECTOR MÚLTIPLE	\$1.00
5211000074-10	PROYECTOR MÚLTIPLE	\$1.00
5211000074-11	PROYECTOR MÚLTIPLE	\$1.00
5211000074-12	PROYECTOR MÚLTIPLE	\$1.00
5211000074-13	PROYECTOR MÚLTIPLE	\$1.00
5211000074-14	PROYECTOR MÚLTIPLE	\$1.00
5211000074-17	PROYECTOR MÚLTIPLE	\$1.00
5211000074-18	PROYECTOR MÚLTIPLE	\$1.00
5211000074-19	PROYECTOR MÚLTIPLE	\$1.00
5211000074-20	PROYECTOR MÚLTIPLE	\$1.00
5211000074-21	PROYECTOR MÚLTIPLE	\$1.00
5211000074-22	PROYECTOR MÚLTIPLE	\$1.00
5211000074-23	PROYECTOR MÚLTIPLE	\$1.00
5211000074-24	PROYECTOR MÚLTIPLE	\$1.00
5211000074-26	PROYECTOR MÚLTIPLE	\$1.00
5211000074-27	PROYECTOR MÚLTIPLE	\$1.00
5211000074-28	PROYECTOR MÚLTIPLE	\$1.00
5211000074-30	PROYECTOR MÚLTIPLE	\$1.00
5211000074-31	PROYECTOR MÚLTIPLE	\$1.00
5211000074-32	PROYECTOR MÚLTIPLE	\$1.00
5211000074-33	PROYECTOR MÚLTIPLE	\$1.00
5211000074-34	PROYECTOR MÚLTIPLE	\$1.00
5211000074-35	PROYECTOR MÚLTIPLE	\$1.00
5211000074-36	PROYECTOR MÚLTIPLE	\$1.00
5211000074-37	PROYECTOR MÚLTIPLE	\$1.00
5211000074-38	PROYECTOR MÚLTIPLE	\$1.00
5211000074-4	PROYECTOR MÚLTIPLE	\$1.00
5211000074-15	PROYECTOR MÚLTIPLE	\$1.00
5211000074-16	PROYECTOR MÚLTIPLE	\$1.00
5211000074-39	PROYECTOR MÚLTIPLE	\$1.00
5211000074-40	PROYECTOR MÚLTIPLE	\$1.00
5211000074-41	PROYECTOR MÚLTIPLE	\$1.00
5211000074-42	PROYECTOR MÚLTIPLE	\$1.00
5211000074-44	PROYECTOR MÚLTIPLE	\$1.00
5211000074-45	PROYECTOR MÚLTIPLE	\$1.00
5211000074-46	PROYECTOR MÚLTIPLE	\$1.00
5211000074-47	PROYECTOR MÚLTIPLE	\$1.00
5211000074-48	PROYECTOR MÚLTIPLE	\$1.00
5211000074-49	PROYECTOR MÚLTIPLE	\$1.00
5211000074-50	PROYECTOR MÚLTIPLE	\$1.00



Ente Público:

Cuenta Pública 2022
 Relación de bienes muebles que componen el patrimonio
 ESTADO DE CAMPECHE
 Del 1 de enero al 31 de diciembre de 2022
 INSTITUTO CAMPECHANO



Código	Descripción del Bien Mueble	Valor en libros
5211000074-51	PROYECTOR MÚLTIPLE	\$1.00
5211000074-52	PROYECTOR MÚLTIPLE	\$1.00
5211000074-53	PROYECTOR MÚLTIPLE	\$1.00
5211000074-54	PROYECTOR MÚLTIPLE	\$1.00
5211000074-55	PROYECTOR MÚLTIPLE	\$1.00
5211000074-56	PROYECTOR MÚLTIPLE	\$1.00
5211000074-57	PROYECTOR MÚLTIPLE	\$1.00
5211000086-21	TELEVISIÓN	\$1.00
5211000086-20	TELEVISIÓN	\$1.00
5211000086-19	TELEVISIÓN	\$1.00
5211000086-17	TELEVISIÓN	\$1.00
5211000086-18	TELEVISIÓN	\$1.00
5211000086-14	TELEVISIÓN	\$1.00
5211000086-15	TELEVISIÓN	\$1.00
5211000086-16	TELEVISIÓN	\$1.00
5211000086-11	TELEVISIÓN	\$1.00
5211000086-12	TELEVISIÓN	\$1.00
5211000086-13	TELEVISIÓN	\$1.00
5211000086-2	TELEVISIÓN	\$1.00
5211000086-8	TELEVISIÓN	\$1.00
5211000086-9	TELEVISIÓN	\$1.00
5211000086-10	TELEVISIÓN	\$1.00
5211000086-5	TELEVISIÓN	\$1.00
5211000086-6	TELEVISIÓN	\$1.00
5211000086-7	TELEVISIÓN	\$1.00
5211000086-1	TELEVISIÓN	\$1.00
5231000010-1	CAMARA DE VIDEO DIGITAL	\$1.00
5231000010-2	CAMARA DE VIDEO DIGITAL	\$1.00
5231000010-3	CAMARA DE VIDEO DIGITAL	\$1.00
5231000010-4	CAMARA DE VIDEO DIGITAL	\$1.00
5231000010-5	CAMARA DE VIDEO DIGITAL	\$1.00
5231000010-6	CAMARA DE VIDEO DIGITAL	\$1.00
5231000010-7	CAMARA DE VIDEO DIGITAL	\$1.00
5231000010-8	CAMARA DE VIDEO DIGITAL	\$1.00
5231000010-9	CAMARA DE VIDEO DIGITAL	\$1.00
5231000010-10	CAMARA DE VIDEO DIGITAL	\$1.00
5231000010-11	CAMARA DE VIDEO DIGITAL	\$1.00
5231000058-1	CAMARAS FOTOGRAFICAS Y DE VIDEO	\$1.00
5231000058-2	CAMARAS FOTOGRAFICAS Y DE VIDEO	\$1.00
5231000058-3	CAMARAS FOTOGRAFICAS Y DE VIDEO	\$1.00
5231000058-4	CAMARAS FOTOGRAFICAS Y DE VIDEO	\$1.00
5231000058-5	CAMARAS FOTOGRAFICAS Y DE VIDEO	\$1.00
5231000058-6	CAMARAS FOTOGRAFICAS Y DE VIDEO	\$1.00
5231000058-7	CAMARAS FOTOGRAFICAS Y DE VIDEO	\$1.00
5231000058-8	CAMARAS FOTOGRAFICAS Y DE VIDEO	\$1.00
5231000058-9	CAMARAS FOTOGRAFICAS Y DE VIDEO	\$1.00
5231000058-10	CAMARAS FOTOGRAFICAS Y DE VIDEO	\$1.00
5231000058-11	CAMARAS FOTOGRAFICAS Y DE VIDEO	\$1.00
5231000058-12	CAMARAS FOTOGRAFICAS Y DE VIDEO	\$1.00
5231000058-13	CAMARAS FOTOGRAFICAS Y DE VIDEO	\$1.00
5291000002-1	ACORDEÓN	\$1.00
5291000031-1	CLARINETE	\$1.00
5291000031-2	CLARINETE	\$1.00
5291000038-1	CORNETA	\$1.00



Ente Público:

Cuenta Pública 2022
 Relación de bienes muebles que componen el patrimonio
 ESTADO DE CAMPECHE
 Del 1 de enero al 31 de diciembre de 2022
 INSTITUTO CAMPECHANO



Código	Descripción del Bien Mueble	Valor en libros
5291000038-2	CORNETA	\$1.00
5291000038-3	CORNETA	\$1.00
5291000038-4	CORNETA	\$1.00
5291000038-5	CORNETA	\$1.00
5291000038-6	CORNETA	\$1.00
5291000038-7	CORNETA	\$1.00
5291000038-8	CORNETA	\$1.00
5291000038-9	CORNETA	\$1.00
5291000038-10	CORNETA	\$1.00
5291000038-11	CORNETA	\$1.00
5291000038-12	CORNETA	\$1.00
5291000038-13	CORNETA	\$1.00
5291000038-14	CORNETA	\$1.00
5291000038-15	CORNETA	\$1.00
5291000038-16	CORNETA	\$1.00
5291000052-1	GUIARRA	\$1.00
5291000052-2	GUIARRA	\$1.00
5291000052-3	GUIARRA	\$1.00
5291000052-4	GUIARRA	\$1.00
5291000052-5	GUIARRA	\$1.00
5291000052-6	GUIARRA	\$1.00
5291000052-7	GUIARRA	\$1.00
5291000052-8	GUIARRA	\$1.00
5291000052-9	GUIARRA	\$1.00
5291000067-3	MANDOLINA	\$1.00
5291000067-4	MANDOLINA	\$1.00
5291000067-1	MANDOLINA	\$1.00
5291000067-2	MANDOLINA	\$1.00
5291000124-50	Otro Mobiliario y equipo educacional y recreativo	\$1.00
5291000124-11	Otro Mobiliario y equipo educacional y recreativo	\$1.00
5291000124-12	Otro Mobiliario y equipo educacional y recreativo	\$1.00
5291000124-13	Otro Mobiliario y equipo educacional y recreativo	\$1.00
5291000124-14	Otro Mobiliario y equipo educacional y recreativo	\$1.00
5291000124-15	Otro Mobiliario y equipo educacional y recreativo	\$1.00
5291000124-20	Otro Mobiliario y equipo educacional y recreativo	\$1.00
5291000124-21	Otro Mobiliario y equipo educacional y recreativo	\$1.00
5291000124-22	Otro Mobiliario y equipo educacional y recreativo	\$1.00
5291000124-23	Otro Mobiliario y equipo educacional y recreativo	\$1.00
5291000124-24	Otro Mobiliario y equipo educacional y recreativo	\$1.00
5291000124-51	Otro Mobiliario y equipo educacional y recreativo	\$1.00
5291000124-52	Otro Mobiliario y equipo educacional y recreativo	\$1.00
5291000124-53	Otro Mobiliario y equipo educacional y recreativo	\$1.00
5291000124-54	Otro Mobiliario y equipo educacional y recreativo	\$1.00
5291000124-55	Otro Mobiliario y equipo educacional y recreativo	\$1.00
5291000124-56	Otro Mobiliario y equipo educacional y recreativo	\$1.00



Ente Público:

Cuenta Pública 2022
 Relación de bienes muebles que componen el patrimonio
 ESTADO DE CAMPECHE
 Del 1 de enero al 31 de diciembre de 2022
 INSTITUTO CAMPECHANO



Código	Descripción del Bien Mueble	Valor en libros
5291000124-57	Otro Mobiliario y equipo educacional y recreativo	\$1.00
5291000124-58	Otro Mobiliario y equipo educacional y recreativo	\$1.00
5291000124-59	Otro Mobiliario y equipo educacional y recreativo	\$1.00
5291000124-60	Otro Mobiliario y equipo educacional y recreativo	\$1.00
5291000124-61	Otro Mobiliario y equipo educacional y recreativo	\$1.00
5291000124-62	Otro Mobiliario y equipo educacional y recreativo	\$1.00
5291000124-63	Otro Mobiliario y equipo educacional y recreativo	\$1.00
5291000124-64	Otro Mobiliario y equipo educacional y recreativo	\$1.00
5291000124-65	Otro Mobiliario y equipo educacional y recreativo	\$1.00
5291000124-66	Otro Mobiliario y equipo educacional y recreativo	\$1.00
5291000124-68	Otro Mobiliario y equipo educacional y recreativo	\$1.00
5291000124-69	Otro Mobiliario y equipo educacional y recreativo	\$1.00
5291000124-70	Otro Mobiliario y equipo educacional y recreativo	\$1.00
5291000124-71	Otro Mobiliario y equipo educacional y recreativo	\$1.00
5291000124-73	Otro Mobiliario y equipo educacional y recreativo	\$1.00
5291000124-74	Otro Mobiliario y equipo educacional y recreativo	\$1.00
5291000124-75	Otro Mobiliario y equipo educacional y recreativo	\$1.00
5291000124-76	Otro Mobiliario y equipo educacional y recreativo	\$1.00
5291000124-77	Otro Mobiliario y equipo educacional y recreativo	\$1.00
5291000124-78	Otro Mobiliario y equipo educacional y recreativo	\$1.00
5291000124-79	Otro Mobiliario y equipo educacional y recreativo	\$1.00
5291000124-80	Otro Mobiliario y equipo educacional y recreativo	\$1.00
5291000124-81	Otro Mobiliario y equipo educacional y recreativo	\$1.00
5291000124-82	Otro Mobiliario y equipo educacional y recreativo	\$1.00
5291000124-83	Otro Mobiliario y equipo educacional y recreativo	\$1.00
5291000124-84	Otro Mobiliario y equipo educacional y recreativo	\$1.00
5291000124-85	Otro Mobiliario y equipo educacional y recreativo	\$1.00
5291000124-86	Otro Mobiliario y equipo educacional y recreativo	\$1.00
5291000124-87	Otro Mobiliario y equipo educacional y recreativo	\$1.00
5291000124-88	Otro Mobiliario y equipo educacional y recreativo	\$1.00
5291000124-89	Otro Mobiliario y equipo educacional y recreativo	\$1.00
5291000124-90	Otro Mobiliario y equipo educacional y recreativo	\$1.00
5291000124-91	Otro Mobiliario y equipo educacional y recreativo	\$1.00
5291000124-31	Otro Mobiliario y equipo educacional y recreativo	\$1.00
5291000124-32	Otro Mobiliario y equipo educacional y recreativo	\$1.00
5291000124-33	Otro Mobiliario y equipo educacional y recreativo	\$1.00



Ente Público:

Cuenta Pública 2022
 Relación de bienes muebles que componen el patrimonio
 ESTADO DE CAMPECHE
 Del 1 de enero al 31 de diciembre de 2022
 INSTITUTO CAMPECHANO



Código	Descripción del Bien Mueble	Valor en libros
5291000124-34	Otro Mobiliario y equipo educacional y recreativo	\$1.00
5291000124-35	Otro Mobiliario y equipo educacional y recreativo	\$1.00
5291000124-36	Otro Mobiliario y equipo educacional y recreativo	\$1.00
5291000124-37	Otro Mobiliario y equipo educacional y recreativo	\$1.00
5291000124-38	Otro Mobiliario y equipo educacional y recreativo	\$1.00
5291000124-39	Otro Mobiliario y equipo educacional y recreativo	\$1.00
5291000124-40	Otro Mobiliario y equipo educacional y recreativo	\$1.00
5291000124-41	Otro Mobiliario y equipo educacional y recreativo	\$1.00
5291000124-42	Otro Mobiliario y equipo educacional y recreativo	\$1.00
5291000124-43	Otro Mobiliario y equipo educacional y recreativo	\$1.00
5291000124-44	Otro Mobiliario y equipo educacional y recreativo	\$1.00
5291000124-45	Otro Mobiliario y equipo educacional y recreativo	\$1.00
5291000124-46	Otro Mobiliario y equipo educacional y recreativo	\$1.00
5291000124-47	Otro Mobiliario y equipo educacional y recreativo	\$1.00
5291000124-48	Otro Mobiliario y equipo educacional y recreativo	\$1.00
5291000124-49	Otro Mobiliario y equipo educacional y recreativo	\$1.00
5291000124-25	Otro Mobiliario y equipo educacional y recreativo	\$1.00
5291000124-26	Otro Mobiliario y equipo educacional y recreativo	\$1.00
5291000124-27	Otro Mobiliario y equipo educacional y recreativo	\$1.00
5291000124-28	Otro Mobiliario y equipo educacional y recreativo	\$1.00
5291000124-29	Otro Mobiliario y equipo educacional y recreativo	\$1.00
5291000124-30	Otro Mobiliario y equipo educacional y recreativo	\$1.00
5291000124-10	Otro Mobiliario y equipo educacional y recreativo	\$1.00
5291000124-16	Otro Mobiliario y equipo educacional y recreativo	\$1.00
5291000124-17	Otro Mobiliario y equipo educacional y recreativo	\$1.00
5291000124-18	Otro Mobiliario y equipo educacional y recreativo	\$1.00
5291000124-19	Otro Mobiliario y equipo educacional y recreativo	\$1.00
5291000124-1	Otro Mobiliario y equipo educacional y recreativo	\$1.00
5291000124-2	Otro Mobiliario y equipo educacional y recreativo	\$1.00
5291000124-3	Otro Mobiliario y equipo educacional y recreativo	\$1.00
5291000124-4	Otro Mobiliario y equipo educacional y recreativo	\$1.00
5291000124-5	Otro Mobiliario y equipo educacional y recreativo	\$1.00
5291000124-6	Otro Mobiliario y equipo educacional y recreativo	\$1.00
5291000124-7	Otro Mobiliario y equipo educacional y recreativo	\$1.00
5291000124-8	Otro Mobiliario y equipo educacional y recreativo	\$1.00
5291000124-9	Otro Mobiliario y equipo educacional y recreativo	\$1.00



Ente Público:

Cuenta Pública 2022
 Relación de bienes muebles que componen el patrimonio
 ESTADO DE CAMPECHE
 Del 1 de enero al 31 de diciembre de 2022
 INSTITUTO CAMPECHANO



Código	Descripción del Bien Mueble	Valor en libros
5291000124-123	Otro Mobiliario y equipo educacional y recreativo	\$1.00
5291000124-124	Otro Mobiliario y equipo educacional y recreativo	\$1.00
5291000124-125	Otro Mobiliario y equipo educacional y recreativo	\$1.00
5291000124-126	Otro Mobiliario y equipo educacional y recreativo	\$1.00
5291000124-127	Otro Mobiliario y equipo educacional y recreativo	\$1.00
5291000124-128	Otro Mobiliario y equipo educacional y recreativo	\$1.00
5291000124-129	Otro Mobiliario y equipo educacional y recreativo	\$1.00
5291000124-130	Otro Mobiliario y equipo educacional y recreativo	\$1.00
5291000124-131	Otro Mobiliario y equipo educacional y recreativo	\$1.00
5291000124-132	Otro Mobiliario y equipo educacional y recreativo	\$1.00
5291000124-133	Otro Mobiliario y equipo educacional y recreativo	\$1.00
5291000124-134	Otro Mobiliario y equipo educacional y recreativo	\$1.00
5291000124-135	Otro Mobiliario y equipo educacional y recreativo	\$1.00
5291000124-92	Otro Mobiliario y equipo educacional y recreativo	\$1.00
5291000124-93	Otro Mobiliario y equipo educacional y recreativo	\$1.00
5291000124-94	Otro Mobiliario y equipo educacional y recreativo	\$1.00
5291000124-95	Otro Mobiliario y equipo educacional y recreativo	\$1.00
5291000124-96	Otro Mobiliario y equipo educacional y recreativo	\$1.00
5291000124-97	Otro Mobiliario y equipo educacional y recreativo	\$1.00
5291000124-98	Otro Mobiliario y equipo educacional y recreativo	\$1.00
5291000124-99	Otro Mobiliario y equipo educacional y recreativo	\$1.00
5291000124-100	Otro Mobiliario y equipo educacional y recreativo	\$1.00
5291000124-101	Otro Mobiliario y equipo educacional y recreativo	\$1.00
5291000124-102	Otro Mobiliario y equipo educacional y recreativo	\$1.00
5291000124-103	Otro Mobiliario y equipo educacional y recreativo	\$1.00
5291000124-104	Otro Mobiliario y equipo educacional y recreativo	\$1.00
5291000124-105	Otro Mobiliario y equipo educacional y recreativo	\$1.00
5291000124-106	Otro Mobiliario y equipo educacional y recreativo	\$1.00
5291000124-107	Otro Mobiliario y equipo educacional y recreativo	\$1.00
5291000124-108	Otro Mobiliario y equipo educacional y recreativo	\$1.00
5291000124-109	Otro Mobiliario y equipo educacional y recreativo	\$1.00
5291000124-110	Otro Mobiliario y equipo educacional y recreativo	\$1.00
5291000124-111	Otro Mobiliario y equipo educacional y recreativo	\$1.00
5291000124-112	Otro Mobiliario y equipo educacional y recreativo	\$1.00
5291000124-113	Otro Mobiliario y equipo educacional y recreativo	\$1.00
5291000124-114	Otro Mobiliario y equipo educacional y recreativo	\$1.00



Ente Público:

Cuenta Pública 2022
 Relación de bienes muebles que componen el patrimonio
 ESTADO DE CAMPECHE
 Del 1 de enero al 31 de diciembre de 2022
 INSTITUTO CAMPECHANO



Código	Descripción del Bien Mueble	Valor en libros
5291000124-115	Otro Mobiliario y equipo educacional y recreativo	\$1.00
5291000124-116	Otro Mobiliario y equipo educacional y recreativo	\$1.00
5291000124-117	Otro Mobiliario y equipo educacional y recreativo	\$1.00
5291000124-118	Otro Mobiliario y equipo educacional y recreativo	\$1.00
5291000124-119	Otro Mobiliario y equipo educacional y recreativo	\$1.00
5291000124-120	Otro Mobiliario y equipo educacional y recreativo	\$1.00
5291000124-121	Otro Mobiliario y equipo educacional y recreativo	\$1.00
5291000124-122	Otro Mobiliario y equipo educacional y recreativo	\$1.00
5291000083-1	PIANO	\$1.00
5291000083-2	PIANO	\$1.00
5291000083-3	PIANO	\$1.00
5291000086-1	PLATILLOS	\$1.00
5291000101-1	TAROLA BATERÍA	\$1.00
5291000101-2	TAROLA BATERÍA	\$1.00
5291000101-3	TAROLA BATERÍA	\$1.00
5291000101-4	TAROLA BATERÍA	\$1.00
5291000112-1	TROMPETA	\$1.00
5291000117-1	VIHUELA	\$1.00
5311000276-1	EQUIPO MEDICO Y DE LABORATORIO	\$1.00
5311000276-2	EQUIPO MEDICO Y DE LABORATORIO	\$1.00
5311000276-3	EQUIPO MEDICO Y DE LABORATORIO	\$1.00
5311000276-4	EQUIPO MEDICO Y DE LABORATORIO	\$1.00
5311000276-5	EQUIPO MEDICO Y DE LABORATORIO	\$1.00
5311000276-6	EQUIPO MEDICO Y DE LABORATORIO	\$1.00
5311000276-7	EQUIPO MEDICO Y DE LABORATORIO	\$1.00
5311000276-8	EQUIPO MEDICO Y DE LABORATORIO	\$1.00
5311000276-9	EQUIPO MEDICO Y DE LABORATORIO	\$1.00
5311000276-10	EQUIPO MEDICO Y DE LABORATORIO	\$1.00
5311000276-11	EQUIPO MEDICO Y DE LABORATORIO	\$1.00
5311000276-12	EQUIPO MEDICO Y DE LABORATORIO	\$1.00
5311000276-13	EQUIPO MEDICO Y DE LABORATORIO	\$1.00
5311000276-14	EQUIPO MEDICO Y DE LABORATORIO	\$1.00
5311000276-15	EQUIPO MEDICO Y DE LABORATORIO	\$1.00
5311000276-16	EQUIPO MEDICO Y DE LABORATORIO	\$1.00
5311000276-17	EQUIPO MEDICO Y DE LABORATORIO	\$1.00
5311000276-18	EQUIPO MEDICO Y DE LABORATORIO	\$1.00
5311000276-19	EQUIPO MEDICO Y DE LABORATORIO	\$1.00
5311000276-20	EQUIPO MEDICO Y DE LABORATORIO	\$1.00
5311000276-21	EQUIPO MEDICO Y DE LABORATORIO	\$1.00
5311000276-22	EQUIPO MEDICO Y DE LABORATORIO	\$1.00
5311000276-23	EQUIPO MEDICO Y DE LABORATORIO	\$1.00
5311000276-24	EQUIPO MEDICO Y DE LABORATORIO	\$1.00
5311000276-25	EQUIPO MEDICO Y DE LABORATORIO	\$1.00
5311000276-26	EQUIPO MEDICO Y DE LABORATORIO	\$1.00
5311000276-27	EQUIPO MEDICO Y DE LABORATORIO	\$1.00
5311000276-28	EQUIPO MEDICO Y DE LABORATORIO	\$1.00
5311000276-29	EQUIPO MEDICO Y DE LABORATORIO	\$1.00
5311000276-30	EQUIPO MEDICO Y DE LABORATORIO	\$1.00
5311000276-31	EQUIPO MEDICO Y DE LABORATORIO	\$1.00
5311000276-32	EQUIPO MEDICO Y DE LABORATORIO	\$1.00



Ente Público:

Cuenta Pública 2022
 Relación de bienes muebles que componen el patrimonio
 ESTADO DE CAMPECHE
 Del 1 de enero al 31 de diciembre de 2022
 INSTITUTO CAMPECHANO



Código	Descripción del Bien Mueble	Valor en libros
5311000276-33	EQUIPO MEDICO Y DE LABORATORIO	\$1.00
5311000276-34	EQUIPO MEDICO Y DE LABORATORIO	\$1.00
5311000276-35	EQUIPO MEDICO Y DE LABORATORIO	\$1.00
5311000276-36	EQUIPO MEDICO Y DE LABORATORIO	\$1.00
5311000276-37	EQUIPO MEDICO Y DE LABORATORIO	\$1.00
5311000276-38	EQUIPO MEDICO Y DE LABORATORIO	\$1.00
5311000276-39	EQUIPO MEDICO Y DE LABORATORIO	\$1.00
5311000276-40	EQUIPO MEDICO Y DE LABORATORIO	\$1.00
5311000276-41	EQUIPO MEDICO Y DE LABORATORIO	\$1.00
5311000276-42	EQUIPO MEDICO Y DE LABORATORIO	\$1.00
5311000276-43	EQUIPO MEDICO Y DE LABORATORIO	\$1.00
5311000276-44	EQUIPO MEDICO Y DE LABORATORIO	\$1.00
5311000276-45	EQUIPO MEDICO Y DE LABORATORIO	\$1.00
5311000276-46	EQUIPO MEDICO Y DE LABORATORIO	\$1.00
5311000276-47	EQUIPO MEDICO Y DE LABORATORIO	\$1.00
5311000276-48	EQUIPO MEDICO Y DE LABORATORIO	\$1.00
5311000276-49	EQUIPO MEDICO Y DE LABORATORIO	\$1.00
5311000276-50	EQUIPO MEDICO Y DE LABORATORIO	\$1.00
5311000276-51	EQUIPO MEDICO Y DE LABORATORIO	\$1.00
5311000276-52	EQUIPO MEDICO Y DE LABORATORIO	\$1.00
5311000276-53	EQUIPO MEDICO Y DE LABORATORIO	\$1.00
5311000276-54	EQUIPO MEDICO Y DE LABORATORIO	\$1.00
5311000276-55	EQUIPO MEDICO Y DE LABORATORIO	\$1.00
5311000276-56	EQUIPO MEDICO Y DE LABORATORIO	\$1.00
5311000276-57	EQUIPO MEDICO Y DE LABORATORIO	\$1.00
5311000276-58	EQUIPO MEDICO Y DE LABORATORIO	\$1.00
5311000276-59	EQUIPO MEDICO Y DE LABORATORIO	\$1.00
5311000276-60	EQUIPO MEDICO Y DE LABORATORIO	\$1.00
5311000276-61	EQUIPO MEDICO Y DE LABORATORIO	\$1.00
5311000276-62	EQUIPO MEDICO Y DE LABORATORIO	\$1.00
5311000276-63	EQUIPO MEDICO Y DE LABORATORIO	\$1.00
5311000276-64	EQUIPO MEDICO Y DE LABORATORIO	\$1.00
5311000276-65	EQUIPO MEDICO Y DE LABORATORIO	\$1.00
5311000276-66	EQUIPO MEDICO Y DE LABORATORIO	\$1.00
5311000276-67	EQUIPO MEDICO Y DE LABORATORIO	\$1.00
5321000582-1	INSTRUMENTAL MEDICO Y DE LABORATORIO	\$1.00
5321000582-2	INSTRUMENTAL MEDICO Y DE LABORATORIO	\$1.00
5321000582-3	INSTRUMENTAL MEDICO Y DE LABORATORIO	\$1.00
5321000582-4	INSTRUMENTAL MEDICO Y DE LABORATORIO	\$1.00
5321000582-5	INSTRUMENTAL MEDICO Y DE LABORATORIO	\$1.00
5321000582-6	INSTRUMENTAL MEDICO Y DE LABORATORIO	\$1.00
5321000582-7	INSTRUMENTAL MEDICO Y DE LABORATORIO	\$1.00
5321000582-8	INSTRUMENTAL MEDICO Y DE LABORATORIO	\$1.00
5321000582-9	INSTRUMENTAL MEDICO Y DE LABORATORIO	\$1.00
5321000582-10	INSTRUMENTAL MEDICO Y DE LABORATORIO	\$1.00
5321000582-11	INSTRUMENTAL MEDICO Y DE LABORATORIO	\$1.00
5321000582-12	INSTRUMENTAL MEDICO Y DE LABORATORIO	\$1.00



Ente Público:

Cuenta Pública 2022
Relación de bienes muebles que componen el patrimonio
ESTADO DE CAMPECHE
Del 1 de enero al 31 de diciembre de 2022
INSTITUTO CAMPECHANO



Código	Descripción del Bien Mueble	Valor en libros
5321000582-13	INSTRUMENTAL MEDICO Y DE LABORATORIO	\$1.00
5321000582-14	INSTRUMENTAL MEDICO Y DE LABORATORIO	\$1.00
5321000582-15	INSTRUMENTAL MEDICO Y DE LABORATORIO	\$1.00
5321000582-16	INSTRUMENTAL MEDICO Y DE LABORATORIO	\$1.00
5321000582-17	INSTRUMENTAL MEDICO Y DE LABORATORIO	\$1.00
5321000582-18	INSTRUMENTAL MEDICO Y DE LABORATORIO	\$1.00
5321000582-19	INSTRUMENTAL MEDICO Y DE LABORATORIO	\$1.00
5321000582-20	INSTRUMENTAL MEDICO Y DE LABORATORIO	\$1.00
5321000582-21	INSTRUMENTAL MEDICO Y DE LABORATORIO	\$1.00
5321000582-22	INSTRUMENTAL MEDICO Y DE LABORATORIO	\$1.00
5321000582-24	INSTRUMENTAL MEDICO Y DE LABORATORIO	\$1.00
5321000582-25	INSTRUMENTAL MEDICO Y DE LABORATORIO	\$1.00
5321000582-26	INSTRUMENTAL MEDICO Y DE LABORATORIO	\$1.00
5411000002-1	AUTOMOVILES	\$1.00
5411000002-2	AUTOMOVILES	\$1.00
5411000002-3	AUTOMOVILES	\$1,132.48
5411000003-1	CAMIONES DE CARGA	\$1.00
5411000003-2	CAMIONES DE CARGA	\$1.00
5411000005-3	CAMIONETAS DE CARGA LIGERA	\$1.00
5411000005-1	CAMIONETAS DE CARGA LIGERA	\$1.00
5411000005-2	CAMIONETAS DE CARGA LIGERA	\$1.00
5411000008-1	MINIVANS	\$1.00
5621000299-1	MAQUINARIA Y EQUIPO INDUSTRIAL	\$1.00
5621000299-2	MAQUINARIA Y EQUIPO INDUSTRIAL	\$1.00
5621000299-3	MAQUINARIA Y EQUIPO INDUSTRIAL	\$1.00
5621000299-4	MAQUINARIA Y EQUIPO INDUSTRIAL	\$212.50
5621000299-5	MAQUINARIA Y EQUIPO INDUSTRIAL	\$6,866.12
5621000299-6	MAQUINARIA Y EQUIPO INDUSTRIAL	\$953.20
5621000299-7	MAQUINARIA Y EQUIPO INDUSTRIAL	\$1,166.40
5621000299-8	MAQUINARIA Y EQUIPO INDUSTRIAL	\$2,606.00
5621000299-9	MAQUINARIA Y EQUIPO INDUSTRIAL	\$1,154.55
5621000299-10	MAQUINARIA Y EQUIPO INDUSTRIAL	\$2,041.31
5621000299-11	MAQUINARIA Y EQUIPO INDUSTRIAL	\$2,239.74
5621000299-12	MAQUINARIA Y EQUIPO INDUSTRIAL	\$11,227.00
5641000001-1	Sistemas de aire acondicionado, calefacción y de refrigeración industrial y comercial	\$1.00
5641000001-2	Sistemas de aire acondicionado, calefacción y de refrigeración industrial y comercial	\$1.00
5641000001-3	Sistemas de aire acondicionado, calefacción y de refrigeración industrial y comercial	\$1.00
5641000001-4	Sistemas de aire acondicionado, calefacción y de refrigeración industrial y comercial	\$1.00
5641000001-5	Sistemas de aire acondicionado, calefacción y de refrigeración industrial y comercial	\$1.00
5641000001-6	Sistemas de aire acondicionado, calefacción y de refrigeración industrial y comercial	\$1.00
5641000001-7	Sistemas de aire acondicionado, calefacción y de refrigeración industrial y comercial	\$1.00
5641000001-8	Sistemas de aire acondicionado, calefacción y de refrigeración industrial y comercial	\$1.00
5641000001-9	Sistemas de aire acondicionado, calefacción y de refrigeración industrial y comercial	\$1.00



Ente Público:

Cuenta Pública 2022
Relación de bienes muebles que componen el patrimonio
ESTADO DE CAMPECHE
Del 1 de enero al 31 de diciembre de 2022
INSTITUTO CAMPECHANO



Código	Descripción del Bien Mueble	Valor en libros
5641000001-10	Sistemas de aire acondicionado, calefacción y de refrigeración industrial y comercial	\$1.00
5641000001-11	Sistemas de aire acondicionado, calefacción y de refrigeración industrial y comercial	\$1.00
5641000001-12	Sistemas de aire acondicionado, calefacción y de refrigeración industrial y comercial	\$1.00
5641000001-13	Sistemas de aire acondicionado, calefacción y de refrigeración industrial y comercial	\$1.00
5641000001-14	Sistemas de aire acondicionado, calefacción y de refrigeración industrial y comercial	\$1.00
5641000001-15	Sistemas de aire acondicionado, calefacción y de refrigeración industrial y comercial	\$1.00
5641000001-16	Sistemas de aire acondicionado, calefacción y de refrigeración industrial y comercial	\$1.00
5641000001-17	Sistemas de aire acondicionado, calefacción y de refrigeración industrial y comercial	\$1.00
5641000001-18	Sistemas de aire acondicionado, calefacción y de refrigeración industrial y comercial	\$1.00
5641000001-19	Sistemas de aire acondicionado, calefacción y de refrigeración industrial y comercial	\$1.00
5641000001-20	Sistemas de aire acondicionado, calefacción y de refrigeración industrial y comercial	\$1.00
5641000001-21	Sistemas de aire acondicionado, calefacción y de refrigeración industrial y comercial	\$1.00
5641000001-22	Sistemas de aire acondicionado, calefacción y de refrigeración industrial y comercial	\$1.00
5641000001-23	Sistemas de aire acondicionado, calefacción y de refrigeración industrial y comercial	\$1.00
5641000001-24	Sistemas de aire acondicionado, calefacción y de refrigeración industrial y comercial	\$1.00
5641000001-25	Sistemas de aire acondicionado, calefacción y de refrigeración industrial y comercial	\$1.00
5641000001-26	Sistemas de aire acondicionado, calefacción y de refrigeración industrial y comercial	\$1.00
5641000001-27	Sistemas de aire acondicionado, calefacción y de refrigeración industrial y comercial	\$1.00
5641000001-28	Sistemas de aire acondicionado, calefacción y de refrigeración industrial y comercial	\$1.00
5641000001-29	Sistemas de aire acondicionado, calefacción y de refrigeración industrial y comercial	\$1.00
5641000001-30	Sistemas de aire acondicionado, calefacción y de refrigeración industrial y comercial	\$1.00
5641000001-32	Sistemas de aire acondicionado, calefacción y de refrigeración industrial y comercial	\$1.00
5641000001-33	Sistemas de aire acondicionado, calefacción y de refrigeración industrial y comercial	\$1.00
5641000001-36	Sistemas de aire acondicionado, calefacción y de refrigeración industrial y comercial	\$1.00
5641000001-37	Sistemas de aire acondicionado, calefacción y de refrigeración industrial y comercial	\$1.00
5641000001-38	Sistemas de aire acondicionado, calefacción y de refrigeración industrial y comercial	\$1.00
5641000001-40	Sistemas de aire acondicionado, calefacción y de refrigeración industrial y comercial	\$1.00
5641000001-41	Sistemas de aire acondicionado, calefacción y de refrigeración industrial y comercial	\$1.00
5641000001-42	Sistemas de aire acondicionado, calefacción y de refrigeración industrial y comercial	\$1.00
5641000001-43	Sistemas de aire acondicionado, calefacción y de refrigeración industrial y comercial	\$1.00
5641000001-44	Sistemas de aire acondicionado, calefacción y de refrigeración industrial y comercial	\$1.00
5641000001-45	Sistemas de aire acondicionado, calefacción y de refrigeración industrial y comercial	\$1.00
5641000001-47	Sistemas de aire acondicionado, calefacción y de refrigeración industrial y comercial	\$414.31
5641000001-48	Sistemas de aire acondicionado, calefacción y de refrigeración industrial y comercial	\$206.28
5641000001-49	Sistemas de aire acondicionado, calefacción y de refrigeración industrial y comercial	\$206.28
5641000001-50	Sistemas de aire acondicionado, calefacción y de refrigeración industrial y comercial	\$1,901.56



Ente Público:

Cuenta Pública 2022
Relación de bienes muebles que componen el patrimonio
ESTADO DE CAMPECHE
Del 1 de enero al 31 de diciembre de 2022
INSTITUTO CAMPECHANO



Código	Descripción del Bien Mueble	Valor en libros
5641000001-51	Sistemas de aire acondicionado, calefacción y de refrigeración industrial y comercial	\$1,901.56
5641000001-52	Sistemas de aire acondicionado, calefacción y de refrigeración industrial y comercial	\$950.78
5641000001-53	Sistemas de aire acondicionado, calefacción y de refrigeración industrial y comercial	\$950.78
5641000001-54	Sistemas de aire acondicionado, calefacción y de refrigeración industrial y comercial	\$1,901.56
5641000001-55	Sistemas de aire acondicionado, calefacción y de refrigeración industrial y comercial	\$1,624.00
5641000001-56	Sistemas de aire acondicionado, calefacción y de refrigeración industrial y comercial	\$2,137.51
5641000001-57	Sistemas de aire acondicionado, calefacción y de refrigeración industrial y comercial	\$712.24
5641000001-58	Sistemas de aire acondicionado, calefacción y de refrigeración industrial y comercial	\$2,137.51
5641000001-59	Sistemas de aire acondicionado, calefacción y de refrigeración industrial y comercial	\$1,560.37
5641000001-61	Sistemas de aire acondicionado, calefacción y de refrigeración industrial y comercial	\$904.80
5641000001-62	Sistemas de aire acondicionado, calefacción y de refrigeración industrial y comercial	\$2,827.55
5641000001-63	Sistemas de aire acondicionado, calefacción y de refrigeración industrial y comercial	\$2,706.20
5641000001-64	Sistemas de aire acondicionado, calefacción y de refrigeración industrial y comercial	\$2,706.21
5641000001-65	Sistemas de aire acondicionado, calefacción y de refrigeración industrial y comercial	\$3,157.17
5641000001-66	Sistemas de aire acondicionado, calefacción y de refrigeración industrial y comercial	\$1,176.24
5641000001-67	Sistemas de aire acondicionado, calefacción y de refrigeración industrial y comercial	\$1,176.25
5641000001-68	Sistemas de aire acondicionado, calefacción y de refrigeración industrial y comercial	\$2,860.01
5641000001-69	Sistemas de aire acondicionado, calefacción y de refrigeración industrial y comercial	\$1,061.98
5641000001-71	Sistemas de aire acondicionado, calefacción y de refrigeración industrial y comercial	\$2,851.97
5641000001-72	Sistemas de aire acondicionado, calefacción y de refrigeración industrial y comercial	\$2,851.97
5641000001-73	Sistemas de aire acondicionado, calefacción y de refrigeración industrial y comercial	\$2,851.97
5641000001-74	Sistemas de aire acondicionado, calefacción y de refrigeración industrial y comercial	\$2,300.97
5641000001-75	Sistemas de aire acondicionado, calefacción y de refrigeración industrial y comercial	\$2,300.97
5641000001-76	Sistemas de aire acondicionado, calefacción y de refrigeración industrial y comercial	\$1,643.03
5641000001-77	Sistemas de aire acondicionado, calefacción y de refrigeración industrial y comercial	\$2,300.97
5641000001-78	Sistemas de aire acondicionado, calefacción y de refrigeración industrial y comercial	\$2,300.97
5641000001-80	Sistemas de aire acondicionado, calefacción y de refrigeración industrial y comercial	\$2,585.96
5641000001-81	Sistemas de aire acondicionado, calefacción y de refrigeración industrial y comercial	\$4,313.48
5641000001-82	Sistemas de aire acondicionado, calefacción y de refrigeración industrial y comercial	\$3,066.96
5641000001-83	Sistemas de aire acondicionado, calefacción y de refrigeración industrial y comercial	\$3,066.96
5641000001-84	Sistemas de aire acondicionado, calefacción y de refrigeración industrial y comercial	\$3,066.96
5641000001-85	Sistemas de aire acondicionado, calefacción y de refrigeración industrial y comercial	\$3,066.96
5641000001-86	Sistemas de aire acondicionado, calefacción y de refrigeración industrial y comercial	\$1,733.04
5641000001-87	Sistemas de aire acondicionado, calefacción y de refrigeración industrial y comercial	\$1,787.21
5641000001-88	Sistemas de aire acondicionado, calefacción y de refrigeración industrial y comercial	\$1,787.21
5641000001-89	Sistemas de aire acondicionado, calefacción y de refrigeración industrial y comercial	\$3,162.79



Ente Público:

Cuenta Pública 2022
 Relación de bienes muebles que componen el patrimonio
 ESTADO DE CAMPECHE
 Del 1 de enero al 31 de diciembre de 2022
 INSTITUTO CAMPECHANO



Código	Descripción del Bien Mueble	Valor en libros
5641000001-90	Sistemas de aire acondicionado, calefacción y de refrigeración industrial y comercial	\$2,447.21
5641000001-91	Sistemas de aire acondicionado, calefacción y de refrigeración industrial y comercial	\$2,447.21
5641000001-92	Sistemas de aire acondicionado, calefacción y de refrigeración industrial y comercial	\$3,162.79
5641000001-93	Sistemas de aire acondicionado, calefacción y de refrigeración industrial y comercial	\$3,162.79
5641000001-96	Sistemas de aire acondicionado, calefacción y de refrigeración industrial y comercial	\$4,666.40
5641000001-97	Sistemas de aire acondicionado, calefacción y de refrigeración industrial y comercial	\$1,703.75
5641000001-98	Sistemas de aire acondicionado, calefacción y de refrigeración industrial y comercial	\$8,372.52
5641000001-99	Sistemas de aire acondicionado, calefacción y de refrigeración industrial y comercial	\$8,372.52
5641000001-100	Sistemas de aire acondicionado, calefacción y de refrigeración industrial y comercial	\$8,372.52
5641000001-101	Sistemas de aire acondicionado, calefacción y de refrigeración industrial y comercial	\$5,187.50
5641000001-102	Sistemas de aire acondicionado, calefacción y de refrigeración industrial y comercial	\$5,187.50
5641000001-103	Sistemas de aire acondicionado, calefacción y de refrigeración industrial y comercial	\$5,187.50
5641000001-104	Sistemas de aire acondicionado, calefacción y de refrigeración industrial y comercial	\$5,187.50
5641000001-105	Sistemas de aire acondicionado, calefacción y de refrigeración industrial y comercial	\$5,187.50
5641000001-106	Sistemas de aire acondicionado, calefacción y de refrigeración industrial y comercial	\$5,187.50
5641000001-107	Sistemas de aire acondicionado, calefacción y de refrigeración industrial y comercial	\$7,891.22
5641000001-108	Sistemas de aire acondicionado, calefacción y de refrigeración industrial y comercial	\$3,952.50
5641000001-109	Sistemas de aire acondicionado, calefacción y de refrigeración industrial y comercial	\$20,800.28
5641000001-110	Sistemas de aire acondicionado, calefacción y de refrigeración industrial y comercial	\$20,800.20
5641000001-111	Sistemas de aire acondicionado, calefacción y de refrigeración industrial y comercial	\$20,800.20
5641000001-112	Sistemas de aire acondicionado, calefacción y de refrigeración industrial y comercial	\$20,800.20
5641000001-113	Sistemas de aire acondicionado, calefacción y de refrigeración industrial y comercial	\$20,800.20
5641000001-114	Sistemas de aire acondicionado, calefacción y de refrigeración industrial y comercial	\$20,800.20
5641000001-115	Sistemas de aire acondicionado, calefacción y de refrigeración industrial y comercial	\$20,800.20
5641000001-116	Sistemas de aire acondicionado, calefacción y de refrigeración industrial y comercial	\$20,800.20
5641000001-117	Sistemas de aire acondicionado, calefacción y de refrigeración industrial y comercial	\$20,800.20
5641000001-118	Sistemas de aire acondicionado, calefacción y de refrigeración industrial y comercial	\$20,800.20
5641000001-119	Sistemas de aire acondicionado, calefacción y de refrigeración industrial y comercial	\$6,458.14
5641000001-120	Sistemas de aire acondicionado, calefacción y de refrigeración industrial y comercial	\$6,458.14
5641000001-121	Sistemas de aire acondicionado, calefacción y de refrigeración industrial y comercial	\$6,458.14
5641000001-122	Sistemas de aire acondicionado, calefacción y de refrigeración industrial y comercial	\$6,458.14
5641000001-123	Sistemas de aire acondicionado, calefacción y de refrigeración industrial y comercial	\$6,458.14
5641000001-124	Sistemas de aire acondicionado, calefacción y de refrigeración industrial y comercial	\$6,458.14
5641000001-125	Sistemas de aire acondicionado, calefacción y de refrigeración industrial y comercial	\$3,409.48
5641000001-126	Sistemas de aire acondicionado, calefacción y de refrigeración industrial y comercial	\$6,930.15
5641000001-127	Sistemas de aire acondicionado, calefacción y de refrigeración industrial y comercial	\$6,930.00



Ente Público:

Cuenta Pública 2022
 Relación de bienes muebles que componen el patrimonio
 ESTADO DE CAMPECHE
 Del 1 de enero al 31 de diciembre de 2022
 INSTITUTO CAMPECHANO



Código	Descripción del Bien Mueble	Valor en libros
5641000001-128	Sistemas de aire acondicionado, calefacción y de refrigeración industrial y comercial	\$6,930.00
5641000001-129	Sistemas de aire acondicionado, calefacción y de refrigeración industrial y comercial	\$6,930.00
5641000001-130	Sistemas de aire acondicionado, calefacción y de refrigeración industrial y comercial	\$3,646.00
5651000013-4	CENTRAL TIPO TELÉFONO	\$5,767.84
5651000013-1	CENTRAL TIPO TELÉFONO	\$1.00
5651000013-2	CENTRAL TIPO TELÉFONO	\$1.00
5651000013-3	CENTRAL TIPO TELÉFONO	\$4,733.28
5651000108-1	EQUIPO DE COMUNICACION Y TELECOMUNICACION	\$1.00
5651000108-6	EQUIPO DE COMUNICACION Y TELECOMUNICACION	\$4,024.20
5651000108-7	EQUIPO DE COMUNICACION Y TELECOMUNICACION	\$1,350.16
5651000108-8	EQUIPO DE COMUNICACION Y TELECOMUNICACION	\$1,350.16
5651000108-2	EQUIPO DE COMUNICACION Y TELECOMUNICACION	\$11,600.32
5651000108-3	EQUIPO DE COMUNICACION Y TELECOMUNICACION	\$28,773.46
5651000108-4	EQUIPO DE COMUNICACION Y TELECOMUNICACION	\$17,953.48
5651000108-5	EQUIPO DE COMUNICACION Y TELECOMUNICACION	\$13,046.38
5651000105-1	MONITOR DE MODULACION PARA FM	\$18,975.85
5651000087-2	TELÉFONO CELULAR	\$1.00
5651000087-4	TELÉFONO CELULAR	\$1.00
5651000087-5	TELÉFONO CELULAR	\$1.00
5651000087-6	TELÉFONO CELULAR	\$1.00
5651000087-7	TELÉFONO CELULAR	\$1.00
5651000087-8	TELÉFONO CELULAR	\$1.00
5651000087-9	TELÉFONO CELULAR	\$1.00
5651000087-10	TELÉFONO CELULAR	\$1.00
5651000087-11	TELÉFONO CELULAR	\$1.00
5651000087-12	TELÉFONO CELULAR	\$1.00
5651000087-13	TELÉFONO CELULAR	\$1.00
5651000087-14	TELÉFONO CELULAR	\$1.00
5651000087-15	TELÉFONO CELULAR	\$60.92
5651000087-16	TELÉFONO CELULAR	\$64.08
5651000087-17	TELÉFONO CELULAR	\$95.70
5651000087-18	TELÉFONO CELULAR	\$95.70
5651000087-19	TELÉFONO CELULAR	\$95.70
5651000087-20	TELÉFONO CELULAR	\$95.70
5651000087-21	TELÉFONO CELULAR	\$95.70
5651000087-1	TELÉFONO CELULAR	\$1.00
5651000087-22	TELÉFONO CELULAR	\$2,959.18
5661000115-19	EQUIPOS DE GENERACION ELECTRICA, APARATOS Y ACCESORIOS ELECTRICOS, MAQUINARIA Y EQUIPO ELECTRICO Y ELECTRONICO	\$1,588.63
5661000115-20	EQUIPOS DE GENERACION ELECTRICA, APARATOS Y ACCESORIOS ELECTRICOS, MAQUINARIA Y EQUIPO ELECTRICO Y ELECTRONICO	\$1,588.63
5661000115-21	EQUIPOS DE GENERACION ELECTRICA, APARATOS Y ACCESORIOS ELECTRICOS, MAQUINARIA Y EQUIPO ELECTRICO Y ELECTRONICO	\$1,588.63



Ente Público:

Cuenta Pública 2022
 Relación de bienes muebles que componen el patrimonio
 ESTADO DE CAMPECHE
 Del 1 de enero al 31 de diciembre de 2022
 INSTITUTO CAMPECHANO



Código	Descripción del Bien Mueble	Valor en libros
5661000115-22	EQUIPOS DE GENERACION ELECTRICA, APARATOS Y ACCESORIOS ELECTRICOS, MAQUINARIA Y EQUIPO ELECTRICO Y ELECTRONICO	\$1,588.64
5661000115-23	EQUIPOS DE GENERACION ELECTRICA, APARATOS Y ACCESORIOS ELECTRICOS, MAQUINARIA Y EQUIPO ELECTRICO Y ELECTRONICO	\$8,587.84
5661000115-1	EQUIPOS DE GENERACION ELECTRICA, APARATOS Y ACCESORIOS ELECTRICOS, MAQUINARIA Y EQUIPO ELECTRICO Y ELECTRONICO	\$1.00
5661000115-2	EQUIPOS DE GENERACION ELECTRICA, APARATOS Y ACCESORIOS ELECTRICOS, MAQUINARIA Y EQUIPO ELECTRICO Y ELECTRONICO	\$1.00
5661000115-3	EQUIPOS DE GENERACION ELECTRICA, APARATOS Y ACCESORIOS ELECTRICOS, MAQUINARIA Y EQUIPO ELECTRICO Y ELECTRONICO	\$1.00
5661000115-4	EQUIPOS DE GENERACION ELECTRICA, APARATOS Y ACCESORIOS ELECTRICOS, MAQUINARIA Y EQUIPO ELECTRICO Y ELECTRONICO	\$1.00
5661000115-5	EQUIPOS DE GENERACION ELECTRICA, APARATOS Y ACCESORIOS ELECTRICOS, MAQUINARIA Y EQUIPO ELECTRICO Y ELECTRONICO	\$1.00
5661000115-6	EQUIPOS DE GENERACION ELECTRICA, APARATOS Y ACCESORIOS ELECTRICOS, MAQUINARIA Y EQUIPO ELECTRICO Y ELECTRONICO	\$1.00
5661000115-7	EQUIPOS DE GENERACION ELECTRICA, APARATOS Y ACCESORIOS ELECTRICOS, MAQUINARIA Y EQUIPO ELECTRICO Y ELECTRONICO	\$1.00
5661000115-8	EQUIPOS DE GENERACION ELECTRICA, APARATOS Y ACCESORIOS ELECTRICOS, MAQUINARIA Y EQUIPO ELECTRICO Y ELECTRONICO	\$1.00
5661000115-9	EQUIPOS DE GENERACION ELECTRICA, APARATOS Y ACCESORIOS ELECTRICOS, MAQUINARIA Y EQUIPO ELECTRICO Y ELECTRONICO	\$1.00
5661000115-10	EQUIPOS DE GENERACION ELECTRICA, APARATOS Y ACCESORIOS ELECTRICOS, MAQUINARIA Y EQUIPO ELECTRICO Y ELECTRONICO	\$1.00
5661000115-11	EQUIPOS DE GENERACION ELECTRICA, APARATOS Y ACCESORIOS ELECTRICOS, MAQUINARIA Y EQUIPO ELECTRICO Y ELECTRONICO	\$1.00
5661000115-12	EQUIPOS DE GENERACION ELECTRICA, APARATOS Y ACCESORIOS ELECTRICOS, MAQUINARIA Y EQUIPO ELECTRICO Y ELECTRONICO	\$1.00
5661000115-13	EQUIPOS DE GENERACION ELECTRICA, APARATOS Y ACCESORIOS ELECTRICOS, MAQUINARIA Y EQUIPO ELECTRICO Y ELECTRONICO	\$1.00
5661000115-14	EQUIPOS DE GENERACION ELECTRICA, APARATOS Y ACCESORIOS ELECTRICOS, MAQUINARIA Y EQUIPO ELECTRICO Y ELECTRONICO	\$1.00
5661000115-15	EQUIPOS DE GENERACION ELECTRICA, APARATOS Y ACCESORIOS ELECTRICOS, MAQUINARIA Y EQUIPO ELECTRICO Y ELECTRONICO	\$1.00
5661000115-16	EQUIPOS DE GENERACION ELECTRICA, APARATOS Y ACCESORIOS ELECTRICOS, MAQUINARIA Y EQUIPO ELECTRICO Y ELECTRONICO	\$1.00



Ente Público:

Cuenta Pública 2022
Relación de bienes muebles que componen el patrimonio
ESTADO DE CAMPECHE
Del 1 de enero al 31 de diciembre de 2022
INSTITUTO CAMPECHANO



Código	Descripción del Bien Mueble	Valor en libros
5661000115-17	EQUIPOS DE GENERACION ELECTRICA, APARATOS Y ACCESORIOS ELECTRICOS, MAQUINARIA Y EQUIPO ELECTRICO Y ELECTRONICO	\$1.00
5661000115-18	EQUIPOS DE GENERACION ELECTRICA, APARATOS Y ACCESORIOS ELECTRICOS, MAQUINARIA Y EQUIPO ELECTRICO Y ELECTRONICO	\$1.00
5661000072-1	PLANTAS GENERADORAS DE CORRIENTE CONTINUA MOVILES DE GASOLINA	\$1.00
5661000072-2	PLANTAS GENERADORAS DE CORRIENTE CONTINUA MOVILES DE GASOLINA	\$1.00
5671000035-1	ESCALERA DE ALUMINIO VERTICAL EXTENSIBLE	\$1.00
5671000035-2	ESCALERA DE ALUMINIO VERTICAL EXTENSIBLE	\$1.00
5671000035-3	ESCALERA DE ALUMINIO VERTICAL EXTENSIBLE	\$1.00
5671000035-4	ESCALERA DE ALUMINIO VERTICAL EXTENSIBLE	\$1.00
5671000035-5	ESCALERA DE ALUMINIO VERTICAL EXTENSIBLE	\$1.00
5671000035-6	ESCALERA DE ALUMINIO VERTICAL EXTENSIBLE	\$1.00
5671000035-7	ESCALERA DE ALUMINIO VERTICAL EXTENSIBLE	\$1.00
5671000035-8	ESCALERA DE ALUMINIO VERTICAL EXTENSIBLE	\$1.00
5671000035-9	ESCALERA DE ALUMINIO VERTICAL EXTENSIBLE	\$330.34
5671000035-10	ESCALERA DE ALUMINIO VERTICAL EXTENSIBLE	\$667.40
5671000035-11	ESCALERA DE ALUMINIO VERTICAL EXTENSIBLE	\$1,055.60
5671000035-12	ESCALERA DE ALUMINIO VERTICAL EXTENSIBLE	\$2,315.50
5671000035-13	ESCALERA DE ALUMINIO VERTICAL EXTENSIBLE	\$1,161.98
5671000158-12	HERRAMIENTAS Y MAQUINAS-HERRAMIENTAS	\$3,189.20
5671000158-4	HERRAMIENTAS Y MAQUINAS-HERRAMIENTAS	\$34.16
5671000158-5	HERRAMIENTAS Y MAQUINAS-HERRAMIENTAS	\$73.22
5671000158-6	HERRAMIENTAS Y MAQUINAS-HERRAMIENTAS	\$158.43
5671000158-7	HERRAMIENTAS Y MAQUINAS-HERRAMIENTAS	\$187.55
5671000158-8	HERRAMIENTAS Y MAQUINAS-HERRAMIENTAS	\$1,320.00
5671000158-9	HERRAMIENTAS Y MAQUINAS-HERRAMIENTAS	\$1,320.00
5671000158-10	HERRAMIENTAS Y MAQUINAS-HERRAMIENTAS	\$2,268.71
5671000158-11	HERRAMIENTAS Y MAQUINAS-HERRAMIENTAS	\$1,623.28
5671000158-2	HERRAMIENTAS Y MAQUINAS-HERRAMIENTAS	\$1.00
5671000158-3	HERRAMIENTAS Y MAQUINAS-HERRAMIENTAS	\$1.00
5671000158-1	HERRAMIENTAS Y MAQUINAS-HERRAMIENTAS	\$1.00
5671000067-1	MARTILLO NEUMÁTICO REMACHAR	\$874.60
5671000098-1	PRENSA DE VACÍO	\$1.00
5671000098-2	PRENSA DE VACÍO	\$1.00
5671000131-1	SIERRA ELÉCTRICA	\$126.36
5671000153-1	TRITURADORA PAPEL	\$2,712.38
5671000153-2	TRITURADORA PAPEL	\$6,921.87
5691000302-1	OTROS EQUIPOS BIENES MUEBLES	\$1.00



Ente Público:

Cuenta Pública 2022
Relación de bienes muebles que componen el patrimonio
ESTADO DE CAMPECHE
Del 1 de enero al 31 de diciembre de 2022
INSTITUTO CAMPECHANO



Código	Descripción del Bien Mueble	Valor en libros
5691000302-5	OTROS EQUIPOS BIENES MUEBLES	\$1.00
5691000302-6	OTROS EQUIPOS BIENES MUEBLES	\$1.00
5691000302-7	OTROS EQUIPOS BIENES MUEBLES	\$1.00
5691000302-8	OTROS EQUIPOS BIENES MUEBLES	\$1.00
5691000302-9	OTROS EQUIPOS BIENES MUEBLES	\$1.00
5691000302-11	OTROS EQUIPOS BIENES MUEBLES	\$2,929.64
5691000302-12	OTROS EQUIPOS BIENES MUEBLES	\$4,378.70
5691000302-18	OTROS EQUIPOS BIENES MUEBLES	\$1.00
5691000302-19	OTROS EQUIPOS BIENES MUEBLES	\$1.00
5691000302-23	OTROS EQUIPOS BIENES MUEBLES	\$1.00
5691000302-24	OTROS EQUIPOS BIENES MUEBLES	\$1.00
5691000302-25	OTROS EQUIPOS BIENES MUEBLES	\$1.00
5691000302-26	OTROS EQUIPOS BIENES MUEBLES	\$1.00
5691000302-28	OTROS EQUIPOS BIENES MUEBLES	\$1.00
5691000302-29	OTROS EQUIPOS BIENES MUEBLES	\$1.00
5691000302-30	OTROS EQUIPOS BIENES MUEBLES	\$1.00
5691000302-31	OTROS EQUIPOS BIENES MUEBLES	\$1.00
5691000302-32	OTROS EQUIPOS BIENES MUEBLES	\$1.00
5691000302-33	OTROS EQUIPOS BIENES MUEBLES	\$1.00
5691000302-34	OTROS EQUIPOS BIENES MUEBLES	\$1.00
5691000302-35	OTROS EQUIPOS BIENES MUEBLES	\$1.00
5691000302-36	OTROS EQUIPOS BIENES MUEBLES	\$1.00
5691000302-37	OTROS EQUIPOS BIENES MUEBLES	\$1.00
5691000302-38	OTROS EQUIPOS BIENES MUEBLES	\$1.00
5691000302-39	OTROS EQUIPOS BIENES MUEBLES	\$1.00
5691000302-40	OTROS EQUIPOS BIENES MUEBLES	\$1.00
5691000302-41	OTROS EQUIPOS BIENES MUEBLES	\$1.00
5691000302-42	OTROS EQUIPOS BIENES MUEBLES	\$1.00
5691000302-43	OTROS EQUIPOS BIENES MUEBLES	\$1.00
5691000302-44	OTROS EQUIPOS BIENES MUEBLES	\$1.00
5691000302-45	OTROS EQUIPOS BIENES MUEBLES	\$1.00
5691000302-46	OTROS EQUIPOS BIENES MUEBLES	\$1.00
5691000302-47	OTROS EQUIPOS BIENES MUEBLES	\$1.00
5691000302-49	OTROS EQUIPOS BIENES MUEBLES	\$1,149.51
5691000302-58	OTROS EQUIPOS BIENES MUEBLES	\$619.76
5691000302-59	OTROS EQUIPOS BIENES MUEBLES	\$3,378.20
5691000302-60	OTROS EQUIPOS BIENES MUEBLES	\$980.08
5691000302-61	OTROS EQUIPOS BIENES MUEBLES	\$2,870.61
5131000029-1	BIENES ARTISTICOS, CULTURALES Y CIENTIFICOS	\$16,240.00
5131000029-2	BIENES ARTISTICOS, CULTURALES Y CIENTIFICOS	\$21,692.00
5131000003-1	ESCUDOS HERÁLDICOS (COLECCIÓN DE)	\$150.00
5131000007-1	ESCULTURA	\$20,700.00
5131000007-2	ESCULTURA	\$78,918.75
5131000007-3	ESCULTURA	\$4,987.07
5131000007-4	ESCULTURA	\$31,900.00
5131000011-1	FOTOGRAFIA (FUENTE DOCUMENTAL)	\$80.00
5131000026-5	PINTURA MURAL	\$1,380.00
5131000026-1	PINTURA MURAL	\$200.00
5131000026-2	PINTURA MURAL	\$90.00
5131000026-3	PINTURA MURAL	\$90.00
5131000026-4	PINTURA MURAL	\$100.00
5131000025-5	PINTURA MURAL AL ÓLEO	\$80.00
5131000025-7	PINTURA MURAL AL ÓLEO	\$20,000.00



Ente Público:

Cuenta Pública 2022
Relación de bienes muebles que componen el patrimonio
ESTADO DE CAMPECHE
Del 1 de enero al 31 de diciembre de 2022
INSTITUTO CAMPECHANO



Código	Descripción del Bien Mueble	Valor en libros
5131000025-6	PINTURA MURAL AL ÓLEO	\$46,500.00
5131000025-1	PINTURA MURAL AL ÓLEO	\$10,000.00
5131000025-2	PINTURA MURAL AL ÓLEO	\$20,000.00
5131000025-3	PINTURA MURAL AL ÓLEO	\$20,000.00
5131000025-4	PINTURA MURAL AL ÓLEO	\$20,000.00
5141000005-1	OBJETOS DE VALOR	\$22,620.00
TOTAL	BIENES MUEBLES	\$1,481,885.46

Autorizó

Licda. Ilsa Beatriz Cervera Echeverría
Rectora

Revisó

Licda. Raquel Concepción Castilla Sandoval
Directora General de Administración

Elaboró

C.P. Claudio Alfonso Alamilla Magaña
Director de Recursos Materiales



CUENTA PÚBLICA 2022
LEY GENERAL DE CONTABILIDAD GUBERNAMENTAL
TÍTULO V: De la Transparencia y Difusión de la Información
Financiera



13. Norma para establecer la estructura de información de la relación de las cuentas bancarias productivas específicas que se presentan en la cuenta pública, en las cuales se depositen los recursos federales transferidos.

Entidad Federativa / Municipio: Instituto Campechano		
Periodo Anual: 2022		
Fondo, Programa o Convenio	Datos de la Cuenta Bancaria	
	Institución Bancaria	Número de Cuenta
U006 Subsidios Federales para Organismos Descentralizados Estatales	Banco Santander (México) S.A.	18000206492
I017 Fondo de Aportaciones Múltiples (FAM) Infraestructura Educativa Superior	Banco Santander (México) S.A.	18000224278

Nota: Solo información de cuentas bancarias del ejercicio fiscal correspondiente.

RESPONSABLE DE LA INFORMACIÓN

L.C. SONIA GUADALUPE PUGA KU
DIRECTORA INTERINA DE
CONTABILIDAD

VO.BO.

C.P. MANUEL SOLÍS DENEGRI
DIRECTOR GENERAL INTERINO DE
FINANZAS

AUTORIZO

LICDA. ILSA BEATRIZ CERVERA
ECHEVERRÍA
RECTORA



6. Normas para establecer la estructura de información del formato del ejercicio y destino de gasto federalizado y reintegros

Entidad Federativa / Municipio: Instituto Campechano				
Formato del ejercicio y destino de gasto federalizado y reintegros				
Al Período 4to Trimestre del año 2022				
Programa o Fondo	Destino de los Recursos	Ejercicio		Reintegro
		Devengado	Pagado	
U006 Subsidios Federales para Organismos Descentralizados Estatales	Gastos de Operación (Capítulo 2000 y 3000) Organismos Descentralizados Estatales	\$19,179,416.09	\$19,179,416.09	\$312.91
I017 Fondo de Aportaciones Múltiples (FAM) Infraestructura Educativa Superior	Fortalecimiento de la Infraestructura Física de Educación Superior	\$11,249,169.00	\$11,249,169.00	\$0.00
Total:		\$30,428,585.09	\$30,428,585.09	\$312.91

AUTORIZÓ

LICDA. ILSA BEATRIZ CERVERA ECHEVERRIA
RECTORA

VO.BO.

C.P. MANUEL SOLÍS DENEGRI
DIRECTOR GENERAL INTERINO DE FINANZAS

RESPONSABLE DE LA INFORMACIÓN

L.C. SONIA GUADALUPE PUGA KU
DIRECTORA INTERINA DE CONTABILIDAD

CUENTA PÚBLICA 2022
Relación de Esquemas Bursátiles y de Coberturas
Financieras
Del 1 de enero al 31 de diciembre de 2022



**ENTE
PÚBLICO:**

INSTITUTO CAMPECHANO

El Instituto Campechano no cuenta con esquemas bursátiles y de coberturas financieras durante el ejercicio 2022.

Autorizo

Licda. Ilsa Beatriz Cervera Echeverría
Rectora

Revisó

C.P. Manuel Solís Denegri
Director General Interino de
Finanzas

Elaboró

L.C. Sonia Guadalupe Puga Ku
Directora Interina de Contabilidad

Cuenta Pública 2022
 Clasificación Económica de los Ingresos, de los Gastos y del Financiamiento
 Versión analítica
 Del 1 de enero al 31 de diciembre de 2022

Ente Público: INSTITUTO CAMPECHANO

CÓDIGO	CONCEPTO	IMPORTE
1	INGRESOS	
1.1	INGRESOS CORRIENTES	197,072,797.96
1.1.1	IMPUESTOS	0.00
1.1.1.1	IMPUESTO SOBRE EL INGRESO, LAS UTILIDADES Y LASGANANCIAS DE CAPITAL	0.00
1.1.1.1.1	DE PERSONAS FÍSICAS	0.00
1.1.1.1.2	DE EMPRESAS Y OTRAS CORPORACIONES (PERSONAS MORALES)	0.00
1.1.1.1.3	NO CLASIFICABLES	0.00
1.1.1.2	IMPUESTO SOBRE NÓMINA Y LA FUERZA DE TRABAJO	0.00
1.1.1.3	IMPUESTO SOBRE LA PROPIEDAD	0.00
1.1.1.4	IMPUESTO SOBRE LOS BIENES Y SERVICIOS	0.00
1.1.1.5	IMPUESTO SOBRE EL COMERCIO Y LAS TRANSACCIONES INTERNACIONALES / COMERCIO EXTERIOR	0.00
1.1.1.6	IMPUESTOS ECOLÓGICOS	0.00
1.1.1.7	IMPUESTO A LOS RENDIMIENTOS PETROLEROS	0.00
1.1.1.8	OTROS IMPUESTOS	0.00
1.1.1.9	ACCESORIOS	0.00
1.1.2	CONTRIBUCIONES A LA SEGURIDAD SOCIAL	0.00
1.1.2.1	CONTRIBUCIONES DE LOS EMPLEADOS	0.00
1.1.2.2	CONTRIBUCIONES DE LOS EMPLEADORES	0.00
1.1.2.3	CONTRIBUCIONES DE LOS TRABAJADORES POR CUENTA PROPIA O NO EMPLEADOS	0.00
1.1.2.4	CONTRIBUCIONES NO CLASIFICABLES	0.00
1.1.3	CONTRIBUCIONES DE MEJORAS	0.00
1.1.4	DERECHOS, PRODUCTOS Y APROVECHAMIENTOS CORRIENTES	4,794.12
1.1.4.1	DERECHOS NO INCLUIDOS EN OTROS CONCEPTOS	0.00
1.1.4.2	PRODUCTOS CORRIENTES NO INCLUIDOS EN OTROS CONCEPTOS	4,794.12
1.1.4.3	APROVECHAMIENTOS CORRIENTES NO INCLUIDOS EN OTROS CONCEPTOS	0.00
1.1.5	RENTAS DE LA PROPIEDAD	0.00
1.1.5.1	INTERESES	0.00
1.1.5.1.1	INTERNOS	0.00
1.1.5.1.2	EXTERNOS	0.00
1.1.5.2	DIVIDENDOS Y RETIROS DE LAS CUASISOCIEDADES	0.00
1.1.5.3	ARRENDAMIENTO DE TIERRAS Y TERRENOS	0.00
1.1.5.4	OTROS	0.00
1.1.6	VENTA DE BIENES Y SERVICIOS DE ENTIDADES DEL GOBIERNO GENERAL / INGRESOS DE EXPLOTACIÓN DE ENTIDADES EMPRESARIALES	20,957,312.84
1.1.6.1	VENTA DE ESTABLECIMIENTOS NO DE MERCADO	0.00
1.1.6.2	VENTA DE ESTABLECIMIENTOS DE MERCADO	0.00
1.1.6.3	DERECHOS ADMINISTRATIVOS	20,957,312.84
1.1.7	SUBSIDIOS Y SUBVENCIONES RECIBIDOS POR ENTIDADES EMPRESARIALES PÚBLICAS	0.00
1.1.7.1	SUBSIDIOS Y SUBVENCIONES RECIBIDOS POR ENTIDADES EMPRESARIALES PÚBLICAS NO FINANCIERAS	0.00
1.1.7.2	SUBSIDIOS Y SUBVENCIONES RECIBIDOS POR ENTIDADES EMPRESARIALES PÚBLICAS FINANCIERAS	0.00
1.1.8	TRANSFERENCIAS, ASIGNACIONES Y DONATIVOS CORRIENTES RECIBIDOS	176,110,691.00
1.1.8.1	DEL SECTOR PRIVADO	0.00
1.1.8.2	DEL SECTOR PÚBLICO	176,110,691.00
1.1.8.2.1	DE LA FEDERACIÓN	176,110,691.00
1.1.8.2.2	DE ENTIDADES FEDERATIVAS	0.00
1.1.8.2.3	DE MUNICIPIOS	0.00
1.1.8.3	DEL SECTOR EXTERNO	0.00
1.1.8.3.1	DE GOBIERNOS EXTRANJEROS	0.00
1.1.8.3.2	DE ORGANISMOS INTERNACIONALES	0.00
1.1.8.3.3	DEL SECTOR PRIVADO EXTERNO	0.00
1.1.9	PARTICIPACIONES	0.00
1.2	INGRESOS DE CAPITAL	0.00
1.2.1	VENTA (DISPOSICIÓN) DE ACTIVOS	0.00
1.2.1.1	VENTA DE ACTIVOS FIJOS	0.00
1.2.1.2	VENTA DE OBJETOS DE VALOR	0.00
1.2.1.3	VENTA DE ACTIVOS NO PRODUCIDOS	0.00
1.2.2	DISMINUCIÓN DE EXISTENCIAS	0.00
1.2.2.1	MATERIALES Y SUMINISTROS	0.00
1.2.2.2	MATERIAS PRIMAS	0.00
1.2.2.3	TRABAJO EN CURSO	0.00
1.2.2.4	BIENES TERMINADOS	0.00
1.2.2.5	BIENES PARA VENTA	0.00
1.2.2.6	BIENES EN TRÁNSITO	0.00
1.2.2.7	EXISTENCIAS DE MATERIAL DE SEGURIDAD Y DEFENSA	0.00
1.2.3	INCREMENTO DE LA DEPRECIACIÓN, AMORTIZACIÓN, ESTIMACIONES Y PROVISIONES ACUMULADAS	0.00
1.2.3.1	DEPRECIACIÓN Y AMORTIZACIÓN	0.00
1.2.3.2	ESTIMACIONES POR DETERIORO DE INVENTARIOS	0.00
1.2.3.3	OTRAS ESTIMACIONES POR PÉRDIDA O DETERIORO	0.00
1.2.3.4	PROVISIONES	0.00
1.2.4	TRANSFERENCIAS, ASIGNACIONES Y DONATIVOS DE CAPITAL RECIBIDAS	0.00
1.2.4.1	DEL SECTOR PRIVADO	0.00
1.2.4.2	DEL SECTOR PÚBLICO	0.00
1.2.4.2.1	DE LA FEDERACIÓN	0.00
1.2.4.2.2	DE ENTIDADES FEDERATIVAS	0.00
1.2.4.2.3	DE MUNICIPIOS	0.00
1.2.4.3	DEL SECTOR EXTERNO	0.00
1.2.4.3.1	DE GOBIERNOS EXTRANJEROS	0.00
1.2.4.3.2	DE ORGANISMOS INTERNACIONALES	0.00
1.2.4.3.3	DEL SECTOR PRIVADO EXTERNO	0.00
1.2.5	RECUPERACIÓN DE INVERSIONES FINANCIERAS REALIZADAS CON FINES DE POLÍTICA	0.00
1.2.5.1	VENTA DE ACCIONES Y PARTICIPACIONES DE CAPITAL ADQUIRIDAS CON FINES DE POLÍTICA	0.00
1.2.5.2	VALORES REPRESENTATIVOS DE DEUDA ADQUIRIDOS CON FINES DE POLÍTICA	0.00
1.2.5.3	VENTA DE OBLIGACIONES NEGOCIABLES ADQUIRIDAS CON FINES DE POLÍTICA	0.00
1.2.5.4	RECUPERACIÓN DE PRÉSTAMOS REALIZADOS CON FINES DE POLÍTICA	0.00
TOTAL DE INGRESOS		197,072,797.96
2	GASTOS	
2.1	GASTOS CORRIENTES	197,591,893.12
2.1.1	GASTOS DE CONSUMO DE LOS ENTES DEL GOBIERNO GENERAL/ GASTOS DE EXPLOTACIÓN DE LAS ENTIDADES EMPRESARIALES	185,924,158.87
2.1.1.1	REMUNERACIONES	159,115,896.77

Cuenta Pública 2022
Clasificación Económica de los Ingresos, de los Gastos y del Financiamiento
Versión analítica
Del 1 de enero al 31 de diciembre de 2022

Ente Público: INSTITUTO CAMPECHANO

CÓDIGO	CONCEPTO	IMPORTE
2.1.1.2	COMPRA DE BIENES Y SERVICIOS	25,485,066.34
2.1.1.3	VARIACIÓN DE EXISTENCIAS (DISMINUCIÓN (+) INCREMENTO (-))	612,453.11
2.1.1.4	DEPRECIACIÓN Y AMORTIZACIÓN	710,742.65
2.1.1.5	ESTIMACIONES POR DETERIORO DE INVENTARIOS	0.00
2.1.1.6	IMPUESTOS SOBRE LOS PRODUCTOS, LA PRODUCCIÓN Y LAS IMPORTACIONES DE LAS ENTIDADES EMPRESARIALES	0.00
2.1.2	PRESTACIONES DE LA SEGURIDAD SOCIAL (MEFP 6.69)	0.00
2.1.3	GASTO DE LA PROPIEDAD	0.00
2.1.3.1	INTERESES	0.00
2.1.3.1.1	INTERESES DE LA DEUDA INTERNA	0.00
2.1.3.1.2	INTERESES DE LA DEUDA EXTERNA	0.00
2.1.3.2	GASTOS DE LA PROPIEDAD DISTINTOS DE INTERESES	0.00
2.1.3.2.1	DIVIDENDOS Y RETIROS DE LAS CUASISOCIEDADES	0.00
2.1.3.2.2	ARRENDAMIENTOS DE TIERRAS Y TERRENOS (MEFP 6.81)	0.00
2.1.4	SUBSIDIOS Y SUBVENCIONES A EMPRESAS (MEFP 6.61)	0.00
2.1.4.1	A ENTIDADES EMPRESARIALES DEL SECTOR PRIVADO	0.00
2.1.4.1.1	A ENTIDADES EMPRESARIALES NO FINANCIERAS	0.00
2.1.4.1.2	A ENTIDADES EMPRESARIALES FINANCIERAS	0.00
2.1.4.2	A ENTIDADES EMPRESARIALES DEL SECTOR PÚBLICO	0.00
2.1.4.2.1	A ENTIDADES EMPRESARIALES NO FINANCIERAS	0.00
2.1.4.2.2	A ENTIDADES EMPRESARIALES FINANCIERAS	0.00
2.1.5	TRANSFERENCIAS, ASIGNACIONES Y DONATIVOS CORRIENTES OTORGADOS	418,565.25
2.1.5.1	AL SECTOR PRIVADO	418,565.25
2.1.5.2	AL SECTOR PÚBLICO	0.00
2.1.5.2.1	A LA FEDERACIÓN	0.00
2.1.5.2.2	A ENTIDADES FEDERATIVAS	0.00
2.1.5.2.3	A MUNICIPIOS	0.00
2.1.5.3	AL SECTOR EXTERNO	0.00
2.1.5.3.1	A GOBIERNOS EXTRANJEROS	0.00
2.1.5.3.2	A ORGANISMOS INTERNACIONALES	0.00
2.1.5.3.3	AL SECTOR PRIVADO EXTERNO	0.00
2.1.6	IMPUESTO SOBRE LOS INGRESOS, LA RIQUEZA Y OTROS A LAS ENTIDADES EMPRESARIALES PÚBLICAS	0.00
2.1.7	PARTICIPACIONES	11,249,169.00
2.1.8	PROVISIONES Y OTRAS ESTIMACIONES	0.00
2.1.8.1	PROVISIONES A CORTO PLAZO	0.00
2.1.8.2	PROVISIONES A LARGO PLAZO	0.00
2.1.8.3	ESTIMACIONES POR PÉRDIDA O DETERIORO A CORTO PLAZO	0.00
2.1.8.4	ESTIMACIONES POR PÉRDIDA O DETERIORO A LARGO PLAZO	0.00
2.2	GASTOS DE CAPITAL	30,827.24
2.2.1	CONSTRUCCIONES EN PROCESO	0.00
2.2.2	ACTIVOS FIJOS (FORMACIÓN BRUTA DE CAPITAL FIJO)	30,827.24
2.2.2.1	VIVIENDAS, EDIFICIOS Y ESTRUCTURAS	0.00
2.2.2.1.1	VIVIENDAS	0.00
2.2.2.1.2	EDIFICIOS NO RESIDENCIALES	0.00
2.2.2.1.3	OTRAS ESTRUCTURAS	0.00
2.2.2.2	MAQUINARIA Y EQUIPO	30,827.24
2.2.2.2.1	EQUIPO DE TRANSPORTE	0.00
2.2.2.2.2	EQUIPO DE TECNOLOGÍA DE LA INFORMACIÓN Y COMUNICACIONES	22,019.20
2.2.2.2.3	OTRA MAQUINARIA Y EQUIPO	8,808.04
2.2.2.3	EQUIPO DE DEFENSA Y SEGURIDAD	0.00
2.2.2.4	ACTIVOS BIOLÓGICOS CULTIVADOS	0.00
2.2.2.4.1	GANADO PARA CRÍA, LECHE, TIRO, ETC., QUE DAN PRODUCTOS RECURRENTE	0.00
2.2.2.4.2	ÁRBOLES, CULTIVOS Y OTRAS PLANTACIONES QUE DAN PRODUCTOS RECURRENTE	0.00
2.2.2.5	ACTIVOS FIJOS INTANGIBLES	0.00
2.2.2.5.1	INVESTIGACIÓN Y DESARROLLO	0.00
2.2.2.5.2	EXPLORACIÓN Y EVALUACIÓN MINERA	0.00
2.2.2.5.3	PROGRAMAS DE INFORMÁTICA Y BASE DE DATOS	0.00
2.2.2.5.4	ORIGINALES PARA ESPARCIMIENTO, LITERARIOS O ARTÍSTICOS	0.00
2.2.2.5.5	OTROS ACTIVOS FIJOS INTANGIBLES	0.00
2.2.3	INCREMENTO DE EXISTENCIAS	0.00
2.2.3.1	MATERIALES Y SUMINISTROS	0.00
2.2.3.2	MATERIAS PRIMAS	0.00
2.2.3.3	TRABAJOS EN CURSO	0.00
2.2.3.4	BIENES TERMINADOS	0.00
2.2.3.5	BIENES DE VENTA	0.00
2.2.3.6	BIENES EN TRÁNSITO	0.00
2.2.3.7	EXISTENCIAS DE MATERIALES DE SEGURIDAD Y DEFENSA	0.00
2.2.4	OBJETOS DE VALOR	0.00
2.2.4.1	METALES Y PIEDRAS PRECIOSAS	0.00
2.2.4.2	ANTIGÜEDADES Y OTROS OBJETOS DE ARTE	0.00
2.2.4.3	OTROS OBJETOS DE VALOR	0.00
2.2.5	ACTIVOS NO PRODUCIDOS	0.00
2.2.5.1	ACTIVOS INTANGIBLES NO PRODUCIDOS DE ORIGEN NATURAL	0.00
2.2.5.1.1	TIERRAS Y TERRENOS (MEFP 7.70)	0.00
2.2.5.1.2	RECURSOS MINERALES Y ENERGÉTICOS	0.00
2.2.5.1.3	RECURSOS BIOLÓGICOS NO CULTIVADOS	0.00
2.2.5.1.4	RECURSOS HÍDRICOS	0.00
2.2.5.1.5	OTROS ACTIVOS DE ORIGEN NATURAL	0.00
2.2.5.2	ACTIVOS INTANGIBLES NO PRODUCIDOS (MEFP 7.78)	0.00
2.2.5.2.1	DERECHOS PATENTADOS	0.00
2.2.5.2.2	ARRENDAMIENTOS OPERATIVOS COMERCIALES	0.00
2.2.5.2.3	FONDOS DE COMERCIO ADQUIRIDOS	0.00
2.2.5.2.4	OTROS ACTIVOS INTANGIBLES NO PRODUCIDOS	0.00
2.2.6	TRANSFERENCIAS Y ASIGNACIONES Y DONATIVOS DE CAPITAL OTORGADOS	0.00
2.2.6.1	AL SECTOR PRIVADO	0.00
2.2.6.2	AL SECTOR PÚBLICO	0.00
2.2.6.2.1	A LA FEDERACIÓN	0.00
2.2.6.2.2	A ENTIDADES FEDERATIVAS	0.00
2.2.6.2.3	A MUNICIPIOS	0.00
2.2.6.3	AL SECTOR EXTERNO	0.00
2.2.6.3.1	A GOBIERNOS EXTRANJEROS	0.00
2.2.6.3.2	A ORGANISMOS INTERNACIONALES	0.00

Cuenta Pública 2022
Clasificación Económica de los Ingresos, de los Gastos y del Financiamiento
Versión analítica
Del 1 de enero al 31 de diciembre de 2022

Ente Público: **INSTITUTO CAMPECHANO**

CÓDIGO	CONCEPTO	IMPORTE
2.2.6.3.3	AL SECTOR PRIVADO EXTERNO	0.00
2.2.7	INVERSIÓN FINANCIERA CON FINES DE POLÍTICA ECONÓMICA	0.00
2.2.7.1	ACCIONES Y PARTICIPACIONES DE CAPITAL	0.00
2.2.7.2	VALORES REPRESENTATIVOS DE DEUDA ADQUIRIDOS CON FINES DE POLÍTICA ECONÓMICA	0.00
2.2.7.3	OBLIGACIONES NEGOCIABLES ADQUIRIDAS CON FINES DE POLÍTICA ECONÓMICA	0.00
2.2.7.4	CONCESIÓN DE PRÉSTAMOS	0.00
TOTAL DEL GASTO		197,622,720.36
MENOS	TOTAL DEL GASTO PARTICIPACIONES, INTERESES Y OTROS GASTOS DE LA DEUDA =	197,622,720.36
	TOTAL DEL GASTO PROGRAMABLE	11,249,169.00
		186,373,551.36
(1) Nota: En el rubro de "Construcciones en Proceso", se incluye el monto de los gastos incurridos en los Capítulos del COG que se describen a continuación y que fueron especificados como correspondientes al Tipo de Gasto 2 (de Capital):		
Servicios Personales	COG 1000 Tipo de Gasto 2	
Materiales y Suministros	COG 2000 Tipo de Gasto 2	
Servicios Generales	COG 3000 Tipo de Gasto 2	
3	FINANCIAMIENTO	
3.1	FUENTES FINANCIERAS	
3.1.1	DISMINUCIÓN DE ACTIVOS FINANCIEROS	118,547.03
3.1.1.1	DISMINUCIÓN DE ACTIVOS FINANCIEROS CORRIENTES (CIRCULANTES)	118,547.03
3.1.1.1.1	DISMINUCIÓN DE CAJA Y BANCOS (EFECTIVO Y EQUIVALENTES)	40,510.00
3.1.1.1.2	DISMINUCIÓN DE INVERSIONES FINANCIERAS DE CORTO PLAZO (DERECHOS A RECIBIR EFECTIVO O EQUIVALENTES)	0.00
3.1.1.1.3	DISMINUCIÓN DE CUENTAS POR COBRAR	54,093.83
3.1.1.1.4	DISMINUCIÓN DE DOCUMENTOS POR COBRAR	23,943.20
3.1.1.1.5	RECUPERACIÓN DE PRÉSTAMOS OTORGADOS DE CORTO PLAZO	0.00
3.1.1.1.6	DISMINUCIÓN DE OTROS ACTIVOS FINANCIEROS CORRIENTES	0.00
3.1.1.2	DISMINUCIÓN DE ACTIVOS FINANCIEROS NO CORRIENTES	0.00
3.1.1.2.1	RECUPERACIÓN DE INVERSIONES FINANCIERAS A LARGO PLAZO CON FINES DE LIQUIDEZ	0.00
3.1.1.2.1.1	VENTA DE ACCIONES Y PARTICIPACIONES DE CAPITAL	0.00
3.1.1.2.1.2	VENTA DE TÍTULOS Y VALORES REPRESENTATIVOS DE LA DEUDA	0.00
3.1.1.2.1.3	VENTA DE OBLIGACIONES NEGOCIABLES	0.00
3.1.1.2.1.4	RECUPERACIÓN DE PRÉSTAMOS	0.00
3.1.1.2.2	DISMINUCIÓN DE OTROS ACTIVOS FINANCIEROS NO CORRIENTES	0.00
3.1.2	INCREMENTO DE PASIVOS	1,819,140.18
3.1.2.1	INCREMENTO DE PASIVOS CORRIENTES	392,234.41
3.1.2.1.1	INCREMENTO DE CUENTAS POR PAGAR	372,837.41
3.1.2.1.2	INCREMENTO DE DOCUMENTOS POR PAGAR	0.00
3.1.2.1.3	CONVERSIÓN DE DEUDA PÚBLICA A LARGO PLAZO EN PORCIÓN CIRCULANTE	0.00
3.1.2.1.3.1	CONVERSIÓN DE TÍTULOS Y VALORES DE LARGO PLAZO EN CORTO PLAZO	0.00
3.1.2.1.3.1.1	PORCIÓN DE CORTO PLAZO DE TÍTULOS Y VALORES DE LA DEUDA PÚBLICA INTERNA DE L.P.	0.00
3.1.2.1.3.1.2	PORCIÓN DE CORTO PLAZO DE TÍTULOS Y VALORES DE LA DEUDA PÚBLICA EXTERNA DE L.P.	0.00
3.1.2.1.3.2	CONVERSIÓN DE PRÉSTAMOS DE LARGO PLAZO EN CORTO PLAZO	0.00
3.1.2.1.3.2.1	PORCIÓN A CORTO PLAZO DE PRÉSTAMOS DE LA DEUDA PÚBLICA INTERNA DE L.P.	0.00
3.1.2.1.3.2.2	PORCIÓN A CORTO PLAZO DE PRÉSTAMOS DE LA DEUDA PÚBLICA EXTERNA DE L.P.	0.00
3.1.2.1.4	INCREMENTO DE OTROS PASIVOS DE CORTO PLAZO	19,397.00
3.1.2.2	INCREMENTO DE PASIVO NO CORRIENTES	1,426,905.77
3.1.2.2.1	INCREMENTO DE CUENTAS POR PAGAR A LARGO PLAZO	0.00
3.1.2.2.2	INCREMENTO DE DOCUMENTOS POR PAGAR A LARGO PLAZO	0.00
3.1.2.2.3	COLOCACIÓN DE TÍTULOS Y VALORES A LARGO PLAZO	0.00
3.1.2.2.3.1	COLOCACIÓN DE TÍTULOS Y VALORES DE LA DEUDA PÚBLICA INTERNA	0.00
3.1.2.2.3.2	COLOCACIÓN DE TÍTULOS Y VALORES DE LA DEUDA PÚBLICA EXTERNA	0.00
3.1.2.2.4	OBTENCIÓN DE PRÉSTAMOS DE LA DEUDA PÚBLICA A LARGO PLAZO	0.00
3.1.2.2.4.1	OBTENCIÓN DE PRÉSTAMOS INTERNOS	0.00
3.1.2.2.4.2	OBTENCIÓN DE PRÉSTAMOS EXTERNOS	0.00
3.1.2.2.5	INCREMENTO DE OTROS PASIVOS A LARGO PLAZO	1,426,905.77
3.1.3	INCREMENTO DE PATRIMONIO	0.00
	TOTAL DE FUENTES FINANCIERAS	1,937,687.21
3.2	APLICACIONES FINANCIERAS (USOS)	
3.2.1	INCREMENTO DE ACTIVOS FINANCIEROS	1,622,770.53
3.2.1.1	INCREMENTO DE ACTIVOS FINANCIEROS CORRIENTES (CIRCULANTES)	1,622,770.53
3.2.1.1.1	INCREMENTO DE CAJA Y BANCOS (EFECTIVO Y EQUIVALENTES)	1,622,380.46
3.2.1.1.2	INCREMENTO DE INVERSIONES FINANCIERAS DE CORTO PLAZO (DERECHOS A RECIBIR EFECTIVO O EQUIVALENTES)	0.00
3.2.1.1.3	INCREMENTO DE CUENTAS POR COBRAR	0.00
3.2.1.1.4	INCREMENTO DE DOCUMENTOS POR COBRAR	0.00
3.2.1.1.5	PRÉSTAMOS OTORGADOS DE CORTO PLAZO	0.00
3.2.1.1.6	INCREMENTO DE OTROS ACTIVOS FINANCIEROS CORRIENTES	390.07
3.2.1.2	INCREMENTO DE ACTIVOS FINANCIEROS NO CORRIENTES	0.00
3.2.1.2.1	INVERSIONES FINANCIERAS A LARGO PLAZO CON FINES DE LIQUIDEZ	0.00
3.2.1.2.1.1	COMPRA DE ACCIONES Y PARTICIPACIONES DE CAPITAL	0.00
3.2.1.2.1.2	COMPRA DE TÍTULOS Y VALORES REPRESENTATIVOS DE LA DEUDA	0.00
3.2.1.2.1.3	COMPRA DE OBLIGACIONES NEGOCIABLES	0.00
3.2.1.2.1.4	CONCESIÓN DE PRÉSTAMOS	0.00
3.2.1.2.2	INCREMENTO DE OTROS ACTIVOS FINANCIEROS NO CORRIENTES	0.00
3.2.2	DISMINUCIÓN DE PASIVOS	1,065,184.88
3.2.2.1	DISMINUCIÓN DE PASIVOS CORRIENTES	1,065,184.88
3.2.2.1.1	DISMINUCIÓN DE CUENTAS POR PAGAR	1,045,272.38
3.2.2.1.2	DISMINUCIÓN DE DOCUMENTOS POR PAGAR	0.00
3.2.2.1.3	AMORTIZACIÓN DE LA PORCIÓN CIRCULANTE DE LA DEUDA PÚBLICA DE LARGO PLAZO	0.00
3.2.2.1.3.1	AMORTIZACIÓN DE LA PORCIÓN CIRCULANTE DE LA DEUDA PÚBLICA DE L.P. EN TÍTULOS Y VALORES	0.00
3.2.2.1.3.1.1	AMORTIZACIÓN DE LA PORCIÓN CIRCULANTE DE LA DEUDA PÚBLICA INTERNA DE L.P. EN TÍTULOS Y VALORES	0.00
3.2.2.1.3.1.2	AMORTIZACIÓN DE LA PORCIÓN DE LA DEUDA PÚBLICA EXTERNA DE L.P. EN TÍTULOS Y VALORES	0.00
3.2.2.1.3.2	AMORTIZACIÓN DE LA PORCIÓN CIRCULANTE DE LA DEUDA PÚBLICA DE L.P. EN PRÉSTAMOS	0.00
3.2.2.1.3.2.1	AMORTIZACIÓN DE LA PORCIÓN CIRCULANTE DE LA DEUDA PÚBLICA INTERNA DE L.P. EN PRÉSTAMOS	0.00
3.2.2.1.3.2.2	AMORTIZACIÓN DE LA PORCIÓN CIRCULANTE DE LA DEUDA PÚBLICA EXTERNA DE L.P. EN PRÉSTAMOS	0.00
3.2.2.1.4	DISMINUCIÓN DE OTROS PASIVOS DE CORTO PLAZO	19,912.50
3.2.2.2	DISMINUCIÓN DE PASIVOS NO CORRIENTES	0.00

Cuenta Pública 2022
 Clasificación Económica de los Ingresos, de los Gastos y del Financiamiento
 Versión analítica
 Del 1 de enero al 31 de diciembre de 2022

Ente Público: INSTITUTO CAMPECHANO

CÓDIGO	CONCEPTO	IMPORTE
3.2.2.2.1	DISMINUCIÓN DE CUENTAS POR PAGAR A LARGO PLAZO	0.00
3.2.2.2.2	DISMINUCIÓN DE DOCUMENTOS POR PAGAR A LARGO PLAZO	0.00
3.2.2.2.3	CONVERSIÓN DE DEUDA PÚBLICA DE LARGO PLAZO EN PORCIÓN CIRCULANTE	0.00
3.2.2.2.3.1	CONVERSIÓN DE TÍTULOS Y VALORES DE LARGO PLAZO EN CORTO PLAZO	0.00
3.2.2.2.3.1.1	PORCIÓN DE CORTO PLAZO DE TÍTULOS Y VALORES DE LA DEUDA PÚBLICA INTERNA	0.00
3.2.2.2.3.1.2	PORCIÓN DE CORTO PLAZO DE TÍTULOS Y VALORES DE LA DEUDA PÚBLICA EXTERNA	0.00
3.2.2.2.3.2	CONVERSIÓN DE PRÉSTAMOS DE LARGO PLAZO EN CORTO PLAZO	0.00
3.2.2.2.3.2.1	PORCIÓN A CORTO PLAZO DE PRÉSTAMOS DE LA DEUDA PÚBLICA INTERNA	0.00
3.2.2.2.3.2.2	PORCIÓN A CORTO PLAZO DE PRÉSTAMOS DE LA DEUDA PÚBLICA EXTERNA	0.00
3.2.2.2.4	DISMINUCIÓN DE OTROS PASIVOS DE LARGO PLAZO	0.00
3.2.3	DISMINUCIÓN DE PATRIMONIO	0.00
	TOTAL APLICACIONES FINANCIERAS	2,687,955.41

Autorizo

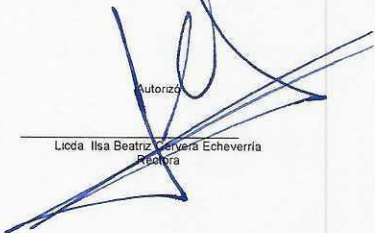

Licda. Ilsa Beatriz Cervantes Echeverría
 Rectora

Revisó

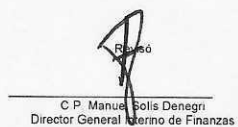

C.P. Manuel Solís Denegri
 Director General Interino de Finanzas

Elaboró



L.C. Soledad Guadalupe Puga Ku
 Directora Interina de Contabilidad



CRITERIOS - LDF

Cuenta Pública 2022



Cuenta Pública 2022
Instituto Campechano (a)
Estado de Situación Financiera Detallado - LDF
Al 31 de diciembre de 2021 y al 31 de Diciembre de 2022 (b)
(PESOS)

Concepto (c)	2022 (d)	31 de diciembre de 2021 (e)	Concepto (c)	2022 (d)	31 de diciembre de 2021 (e)
ACTIVO			PASIVO		
Activo Circulante			Activo Circulante		
a. Efectivo y Equivalentes (a=a1+a2+a3+a4+a5+a6+a7)	10,431,357	8,849,487	a. Cuentas por Pagar a Corto Plazo (a=a1+a2+a3+a4+a5+a6+a7+a8+a9)	9,491,685	9,164,120
a1) Efectivo	0	40,510	a1) Servicios Personales por Pagar a Corto Plazo	1,926,825	2,263,186
a2) Bancos/Tesorería	10,431,357	8,808,977	a2) Proveedores por Pagar a Corto Plazo	30	0
a3) Bancos/Dependencias y Otros	0	0	a3) Contratistas por Obras Públicas por Pagar a Corto Plazo	0	0
a4) Inversiones Temporales (Hasta 3 meses)	0	0	a4) Participaciones y Aportaciones por Pagar a Corto Plazo	0	687,502
a5) Fondos con Afectación Específica	0	0	a5) Transferencias Otorgadas por Pagar a Corto Plazo	0	1,500
a6) Depósitos de Fondos de Terceros en Garantía y/o Administración	0	0	a6) Intereses, Comisiones y Otros Gastos de la Deuda Pública por Pagar a Corto Plazo	0	0
a7) Otros Efectivos y Equivalentes	0	0	a7) Retenciones y Contribuciones por Pagar a Corto Plazo	6,560,876	6,189,180
b. Derechos a Recibir Efectivo o Equivalentes (b=b1+b2+b3+b4+b5+b6+b7)	5,083	83,120	a8) Devoluciones de la Ley de Ingresos por Pagar a Corto Plazo	0	0
b1) Inversiones Financieras de Corto Plazo	0	0	a9) Otras Cuentas por Pagar a Corto Plazo	3,854	2,743
b2) Cuentas por Cobrar a Corto Plazo	0	0	b. Documentos por Pagar a Corto Plazo (b=b1+b2+b3)	0	0
b3) Deudores Diversos por Cobrar a Corto Plazo	3,225	57,319	b1) Documentos Comerciales por Pagar a Corto Plazo	0	0
b4) Ingresos por Recuperar a Corto Plazo	0	0	b2) Documentos con Contratistas por Obras Públicas por Pagar a Corto Plazo	0	0
b5) Deudores por Anticipos de la Tesorería a Corto Plazo	0	0	b3) Otros Documentos por Pagar a Corto Plazo	0	0
b6) Préstamos Otorgados a Corto Plazo	0	0	c. Porción a Corto Plazo de la Deuda Pública a Largo Plazo (c=c1+c2)	0	0
b7) Otros Derechos a Recibir Efectivo o Equivalentes a Corto Plazo	1,858	25,801	c1) Porción a Corto Plazo de la Deuda Pública	0	0
c. Derechos a Recibir Bienes o Servicios (c=c1+c2+c3+c4+c5)	47,062	46,672	c2) Porción a Corto Plazo de Arrendamiento Financiero	0	0
c1) Anticipo a Proveedores por Adquisición de Bienes y Prestación de Servicios a Corto Plazo	47,062	46,672	d. Títulos y Valores a Corto Plazo	0	0
c2) Anticipo a Proveedores por Adquisición de Bienes Inmuebles y Muebles a Corto Plazo	0	0	e. Pasivos Diferidos a Corto Plazo (e=e1+e2+e3)	0	0
c3) Anticipo a Proveedores por Adquisición de Bienes Intangibles a Corto Plazo	0	0	e1) Ingresos Cobrados por Adelantado a Corto Plazo	0	0
c4) Anticipo a Contratistas por Obras Públicas a Corto Plazo	0	0	e2) Intereses Cobrados por Adelantado a Corto Plazo	0	0
c5) Otros Derechos a Recibir Bienes o Servicios a Corto Plazo	0	0	e3) Otros Pasivos Diferidos a Corto Plazo	0	0
d. Inventarios (d=d1+d2+d3+d4+d5)	103,803	716,256	f. Fondos y Bienes de Terceros en Garantía y/o Administración a Corto Plazo (f=f1+f2+f3+f4+f5+f6)	0	19,913
d1) Inventario de Mercancías para Venta	103,803	716,256	f1) Fondos en Garantía a Corto Plazo	0	0
d2) Inventario de Mercancías Terminadas	0	0	f2) Fondos en Administración a Corto Plazo	0	0
d3) Inventario de Mercancías en Proceso de Elaboración	0	0	f3) Fondos Contingentes a Corto Plazo	0	0
d4) Inventario de Materias Primas, Materiales y Suministros para Producción	0	0	f4) Fondos de Fideicomisos, Mandatos y Contratos Análogos a Corto Plazo	0	0
d5) Bienes en Tránsito	0	0	f5) Otros Fondos de Terceros en Garantía y/o Administración a Corto Plazo	0	19,913
e. Almacenes	0	0	f6) Valores y Bienes en Garantía a Corto Plazo	0	0
f. Estimación por Pérdida o Deterioro de Activos Circulantes (f=f1+f2)	0	0	g. Provisiones a Corto Plazo (g=g1+g2+g3)	0	0
f1) Estimaciones para Cuentas Incobrables por Derechos a Recibir Efectivo o Equivalentes	0	0	g1) Provisión para Demandas y Juicios a Corto Plazo	0	0
f2) Estimación por Deterioro de Inventarios	0	0	g2) Provisión para Contingencias a Corto Plazo	0	0
g. Otros Activos Circulantes (g=g1+g2+g3+g4)	0	0	g3) Otras Provisiones a Corto Plazo	0	0
g1) Valores en Garantía	0	0	h. Otros Pasivos a Corto Plazo (h=h1+h2+h3)	19,917	520
g2) Bienes en Garantía (excluye depósitos de fondos)	0	0	h1) Ingresos por Clasificar	19,917	520
g3) Bienes Derivados de Embargos, Decomisos, Aseguramientos y Dación en Pago	0	0	h2) Recaudación por Participar	0	0
g4) Adquisición con Fondos de Terceros	0	0	h3) Otros Pasivos Circulantes	0	0
IA. Total de Activos Circulantes (IA = a + b + c + d + e + f + g)	10,587,304	9,695,534	IIA. Total de Pasivos Circulantes (IIA = a + b + c + d + e + f + g + h)	8,511,602	9,184,553
Activo No Circulante			Pasivo No Circulante		
a. Inversiones Financieras a Largo Plazo	0	0	a. Cuentas por Pagar a Largo Plazo	0	0
b. Derechos a Recibir Efectivo o Equivalentes a Largo Plazo	0	0	b. Documentos por Pagar a Largo Plazo	0	0
c. Bienes Inmuebles, Infraestructura y Construcciones en Proceso	0	0	c. Deuda Pública a Largo Plazo	0	0
d. Bienes Muebles	19,462,087	21,464,089	d. Pasivos Diferidos a Largo Plazo	0	0
e. Bienes Intangibles	0	0	e. Fondos y Bienes de Terceros en Garantía y/o en Administración a Largo Plazo	0	0
f. Depreciación, Deterioro y Amortización Acumulada de Bienes	-17,980,202	-19,302,288	f. Provisiones a Largo Plazo	42,630,591	41,203,685
g. Activos Diferidos	0	0	IIIB. Total de Pasivos No Circulantes (IIIB = a + b + c + d + e + f)	42,630,591	41,203,685
h. Estimación por Pérdida o Deterioro de Activos no Circulantes	0	0	II. Total del Pasivo (II = IIA + IIIB)	51,142,193	50,388,238
i. Otros Activos no Circulantes	36,285	36,285	HACIENDA PÚBLICA/PATRIMONIO		
IB. Total de Activos No Circulantes (IB = a + b + c + d + e + f + g + h + i)	1,518,170	2,198,086	IIIA. Hacienda Pública/Patrimonio Contribuido (IIIA = a + b + c)	28,675,627	28,675,627
I. Total del Activo (I = IA + IB)	12,105,475	11,893,620	a. Aportaciones	15,562,601	15,562,601
			b. Donaciones de Capital	13,113,026	13,113,026
			c. Actualización de la Hacienda Pública/Patrimonio	0	0
			IIIB. Hacienda Pública/Patrimonio Generado (IIIB = a + b + c + d + e)	-67,712,345	-67,170,245
			a. Resultados del Ejercicio (Ahorro/Desahorro)	93,358	-4,777,475
			b. Resultados de Ejercicios Anteriores	-58,015,197	-53,237,723
			c. Revaluos	0	0
			d. Reservas	0	0
			e. Rectificaciones de Resultados de Ejercicios Anteriores	-9,790,506	-9,155,047
			IIIC. Exceso o Insuficiencia en la Actualización de la Hacienda Pública/Patrimonio (IIIC=a+b)	0	0
			a. Resultado por Posición Monetaria	0	0
			b. Resultado por Tenencia de Activos no Monetarios	0	0
			III. Total Hacienda Pública/Patrimonio (III = IIIA + IIIB + IIIC)	-39,036,718	-39,494,618
			IV. Total del Pasivo y Hacienda Pública/Patrimonio (IV = II + III)	12,105,475	11,893,620

Autorizo

Licda. Ilsa Beatriz Cervera Echeverría
Rectora

Elaboro

L. C. María Guadalupe Puja Ku
Funcionaria de Contabilidad

Reviso

C.P. Manuel Solís Deneqñ
Director

Cuenta Pública 2022							
Instituto Campechano (a)							
Informe Analítico de la Deuda Pública y Otros Pasivos - LDF							
Del 1 de Enero al 31 de Diciembre de 2022 (b)							
(PESOS)							
Denominación de la Deuda Pública y Otros Pasivos (c)	Saldo al 31 de diciembre de 2021 (d)	Disposiciones del Periodo (e)	Amortizaciones del Periodo (f)	Revaluaciones, Reclasificaciones y Otros Ajustes (g)	Saldo Final del Periodo (h) h=d+e-f+g	Pago de Intereses del Periodo (i)	Pago de Comisiones y demás costos asociados durante el Periodo (j)
1. Deuda Pública (1=A+B)	0	0	0	0	0	0	0
A. Corto Plazo (A=a1+a2+a3)	0	0	0	0	0	0	0
a1) Instituciones de Crédito	0	0	0	0	0	0	0
a2) Títulos y Valores	0	0	0	0	0	0	0
a3) Arrendamientos Financieros	0	0	0	0	0	0	0
B. Largo Plazo (B=b1+b2+b3)	0	0	0	0	0	0	0
b1) Instituciones de Crédito	0	0	0	0	0	0	0
b2) Títulos y Valores	0	0	0	0	0	0	0
b3) Arrendamientos Financieros	0	0	0	0	0	0	0
2. Otros Pasivos	50,388,238				51,142,193		
3. Total de la Deuda Pública y Otros Pasivos	50,388,238	0	0	0	51,142,193	0	0
4. Deuda Contingente 1 (informativo)	0	0	0	0	0	0	0
A. Deuda Contingente 1	0				0		
B. Deuda Contingente 2	0				0		
C. Deuda Contingente XX	0				0		
5. Valor de Instrumentos Bono Cupón Cero 2 (Informativo)	0	0	0	0	0	0	0
A. Instrumento Bono Cupón Cero 1					0		
B. Instrumento Bono Cupón Cero 2					0		
C. Instrumento Bono Cupón Cero XX					0		

1. Se refiere a cualquier financiamiento sin fuente o garantía de pago definida, que sea asumida de manera solidaria o subsidiaria por las Entidades Federativas con sus Municipios, organismos descentralizados y empresas de participación estatal mayoritaria y fideicomisos, locales o municipales, y por los Municipios con sus respectivos organismos descentralizados y empresas de participación municipal mayoritaria.

2. Se refiere al valor del Bono Cupón Cero que respalda el pago de los créditos asociados al mismo (Activo)

Obligaciones a Corto Plazo (k)	Monto Contratado (l)	Plazo Pactado (m)	Tasa de Interés (n)	Comisiones y Costos Relacionados (o)	Tasa Efectiva (p)
6. Obligaciones a Corto Plazo (Informativo)	0	0	0	0	0
A. Crédito 1					
B. Crédito 2					
C. Crédito XX					

Autizó

Licda. Ilsa Beatriz Cervera Echeverría
Directora

Elaboró

L.C. Sonora Guadalupe Puga Ku
Directora Interina de Contabilidad

Revisó

C.P. Manuel Solís Denegri
Director General Interino de Finanzas

Cuenta Pública 2022										
Instituto Campechano (a)										
Informe Analítico de Obligaciones Diferentes de Financiamientos - LDF										
Del 1 de Enero al 31 de Diciembre de 2022 (b)										
(PESOS)										
Denominación de las Obligaciones Diferentes de Financiamiento	Fecha del Contrato	Fecha de inicio de operación del proyecto	Fecha de vencimiento	Monto de la inversión pactado	Plazo pactado	Monto promedio mensual del pago de la contraprestación	Monto promedio mensual del pago de la contraprestación correspondiente al pago de inversión	Monto pagado de la inversión al XX de XXXX de 20XX	Monto pagado de la inversión actualizado al XX de XXXX de 20XX	Saldo pendiente por pagar de la inversión al XX de XXXX de 20XX
(c)	(d)	(e)	(f)	(g)	(h)	(i)	(j)	(k)	(l)	(m = g - l)
A. Asociaciones Público Privadas (APP's) (A=a+b+c+d)	0	0	0	0	0	0	0	0	0	0
a) APP 1										0
b) APP 2										0
c) APP 3										0
d) APP XX										0
B. Otros Instrumentos (B=a+b+c+d)	0	0	0	0	0	0	0	0	0	0
a) Otro Instrumento 1										0
b) Otro Instrumento 2										0
c) Otro Instrumento 3										0
d) Otro Instrumento XX										0
C. Total de Obligaciones Diferentes de Financiamiento (C=A+B)	0	0	0	0	0	0	0	0	0	0

Autorizo
 Licda. Ilsa Beatriz Herrera Echeverría
 Recibida
 Elaboró
 L.C. Sonia Rodríguez Fuga Ku
 Directora de Finanzas y Contabilidad

 C.P. Manuel Sois Denegri
 Director General Interno de Finanzas

Cuenta Pública 2022
 Instituto Campechano (a)
 Balance Presupuestario - LDF
 Del 1 de Enero al 31 de Diciembre de 2022 (b)
 (PESOS)

Concepto (c)	Estimado/ Aprobado (d)	Devengado	Recaudado/ Pagado
A. Ingresos Totales (A = A1+A2+A3)	165,649,966	197,072,798	197,072,798
A1. Ingresos de Libre Disposición	165,649,966	166,643,900	166,643,900
A2. Transferencias Federales Etiquetadas	0	30,428,898	30,428,898
A3. Financiamiento Neto	0	0	0
B. Egresos Presupuestarios¹ (B = B1+B2)	165,649,966	196,299,525	193,798,663
B1. Gasto No Etiquetado (sin incluir Amortización de la Deuda Pública)	165,649,966	165,870,940	163,370,078
B2. Gasto Etiquetado (sin incluir Amortización de la Deuda Pública)	0	30,428,585	30,428,585
C. Remanentes del Ejercicio Anterior (C = C1 + C2)	0	3,342,838	3,342,838
C1. Remanentes de Ingresos de Libre Disposición aplicados en el periodo		3,342,838	3,342,838
C2. Remanentes de Transferencias Federales Etiquetadas aplicados en el periodo			
I. Balance Presupuestario (I = A - B + C)	0	4,116,111	6,616,973
II. Balance Presupuestario sin Financiamiento Neto (II = I - A3)	0	4,116,111	6,616,973
III. Balance Presupuestario sin Financiamiento Neto y sin Remanentes del Ejercicio Anterior (III= II - C)	0	773,273	3,274,135

Concepto	Aprobado	Devengado	Pagado
E. Intereses, Comisiones y Gastos de la Deuda (E = E1+E2)	0	0	0
E1. Intereses, Comisiones y Gastos de la Deuda con Gasto No Etiquetado			
E2. Intereses, Comisiones y Gastos de la Deuda con Gasto Etiquetado			
IV. Balance Primario (IV = III + E)	0	773,273	3,274,135

Concepto	Estimado/ Aprobado	Devengado	Recaudado/ Pagado
F. Financiamiento (F = F1 + F2)	0	0	0
F1. Financiamiento con Fuente de Pago de Ingresos de Libre Disposición			
F2. Financiamiento con Fuente de Pago de Transferencias Federales Etiquetadas			
G. Amortización de la Deuda (G = G1 + G2)	0	0	0
G1. Amortización de la Deuda Pública con Gasto No Etiquetado			
G2. Amortización de la Deuda Pública con Gasto Etiquetado			
A3. Financiamiento Neto (A3 = F - G)	0	0	0

Concepto	Estimado/ Aprobado	Devengado	Recaudado/ Pagado
A1. Ingresos de Libre Disposición	165,649,966	166,643,900	166,643,900
A3.1 Financiamiento Neto con Fuente de Pago de Ingresos de Libre Disposición (A3.1 = F1 - G1)	0	0	0
F1. Financiamiento con Fuente de Pago de Ingresos de Libre Disposición	0	0	0
G1. Amortización de la Deuda Pública con Gasto No Etiquetado	0	0	0
B1. Gasto No Etiquetado (sin incluir Amortización de la Deuda Pública)	165,649,966	165,870,940	163,370,078
C1. Remanentes de Ingresos de Libre Disposición aplicados en el periodo		3,342,838	3,342,838
V. Balance Presupuestario de Recursos Disponibles (V = A1 + A3.1 - B1 + C1)	0	4,115,798	6,616,660
VI. Balance Presupuestario de Recursos Disponibles sin Financiamiento Neto (VI = V - A3.1)	0	4,115,798	6,616,660

Concepto	Estimado/ Aprobado	Devengado	Recaudado/ Pagado
A2. Transferencias Federales Etiquetadas	0	30,428,898	30,428,898
A3.2 Financiamiento Neto con Fuente de Pago de Transferencias Federales Etiquetadas (A3.2 = F2 - G2)	0	0	0
F2. Financiamiento con Fuente de Pago de Transferencias Federales Etiquetadas	0	0	0
G2. Amortización de la Deuda Pública con Gasto Etiquetado	0	0	0
B2. Gasto Etiquetado (sin incluir Amortización de la Deuda Pública)	0	30,428,585	30,428,585
C2. Remanentes de Transferencias Federales Etiquetadas aplicados en el periodo		0	0
VII. Balance Presupuestario de Recursos Etiquetados (VII = A2 + A3.2 - B2 + C2)	0	313	313
VIII. Balance Presupuestario de Recursos Etiquetados sin Financiamiento Neto (VIII = VII - A3.2)	0	313	313

Autorizo

Licda. Ilsa Beatriz Bertera Echeverría
Rectora

Elabora

L.C. Sonia Guadalupe Puga Ku
Directora Interina de Contabilidad

Reviso

C.P. Manuel Solís Denegri
Director General Interino de Finanzas

Cuenta Pública 2022
Instituto Campechano (a)
Estado Analítico de Ingresos Detallado - LDF
Del 1 de Enero al 31 de Diciembre de 2022 (b)
(PESOS)

Concepto (c)	Ingreso					Diferencia (e)
	Estimado (d)	Ampliaciones/ (Reducciones)	Modificado	Devengado	Recaudado	
Ingresos de Libre Disposición						
A. Impuestos			0			0
B. Cuotas y Aportaciones de Seguridad Social			0			0
C. Contribuciones de Mejoras			0			0
D. Derechos			0			0
E. Productos	0	4,794	4,794	4,794	4,794	4,794
F. Aprovechamientos			0			0
G. Ingresos por Ventas de Bienes y Prestación Servicio	22,768,173	2,848,838	25,617,011	20,957,313	20,957,313	-1,810,860
H. Participaciones (H=h1+h2+h3+h4+h5+h6+h7+h8+h9+h10+h11)	0	0	0	0	0	0
h1) Fondo General de Participaciones			0			0
h2) Fondo de Fomento Municipal			0			0
h3) Fondo de Fiscalización y Recaudación			0			0
h4) Fondo de Compensación			0			0
h5) Fondo de Extracción de Hidrocarburos			0			0
h6) Impuesto Especial Sobre Producción y Servicios			0			0
h7) 0.136% de la Recaudación Federal Participable			0			0
h8) 3.17% Sobre Extracción de Petróleo			0			0
h9) Gasolinas y Diésel			0			0
h10) Fondo del Impuesto Sobre la Renta			0			0
h11) Fondo de Estabilización de los Ingresos de las Entidades Federativas			0			0
I. Incentivos Derivados de la Colaboración Fiscal (I=i1+i2+i3+i4+i5)	0	0	0	0	0	0
i1) Tenencia o Uso de Vehículos			0			0
i2) Fondo de Compensación ISAN			0			0
i3) Impuesto Sobre Automóviles Nuevos			0			0
i4) Fondo de Compensación de Repecos-Intermedios			0			0
i5) Otros Incentivos Económicos			0			0
J. Transferencias y Asignaciones	142,881,793	2,800,000	145,681,793	145,681,793	145,681,793	2,800,000
K. Convenios	0	0	0	0	0	0
k1) Otros Convenios y Subsidios			0			0
L. Otros Ingresos de Libre Disposición (L=l1+l2)	0	0	0	0	0	0
l1) Participaciones en Ingresos Locales			0			0
l2) Otros Ingresos de Libre Disposición			0			0
I. Total de Ingresos de Libre Disposición (I=A+B+C+D+E+F+G+H+I+J+K+L)	165,649,966	5,653,632	171,303,598	166,643,900	166,643,900	993,934
Ingresos Excedentes de Ingresos de Libre Disposición						
Transferencias Federales Etiquetadas						
A. Aportaciones (A=a1+a2+a3+a4+a5+a6+a7+a8)	0	0	0	0	0	0
a1) Fondo de Aportaciones para la Nómina Educativa y Gasto Operativo			0			0
a2) Fondo de Aportaciones para los Servicios de Salud			0			0
a3) Fondo de Aportaciones para la Infraestructura Social			0			0
a4) Fondo de Aportaciones para el Fortalecimiento de los Municipios y de las Demarcaciones Territoriales del Distrito Federal			0			0
a5) Fondo de Aportaciones Múltiples			0			0
a6) Fondo de Aportaciones para la Educación Tecnológica y de Adultos			0			0
a7) Fondo de Aportaciones para la Seguridad Pública de los Estados y del Distrito Federal			0			0
a8) Fondo de Aportaciones para el Fortalecimiento de las Entidades Federativas			0			0
B. Convenios (B=b1+b2+b3+b4)	0	0	0	0	0	0
b1) Convenios de Protección Social en Salud			0			0
b2) Convenios de Descentralización			0			0
b3) Convenios de Reasignación			0			0
b4) Otros Convenios y Subsidios			0			0
C. Fondos Distintos de Aportaciones (C=c1+c2)	0	0	0	0	0	0
c1) Fondo para Entidades Federativas y Municipios Productores de Hidrocarburos			0			0
c2) Fondo Minero			0			0

Cuenta Pública 2022
 Instituto Campechano (a)
 Estado Analítico de Ingresos Detallado - LDF
 Del 1 de Enero al 31 de Diciembre de 2022 (b)
 (PESOS)

Concepto (c)	Ingreso					Diferencia (e)
	Estimado (d)	Ampliaciones/ (Reducciones)	Modificado	Devengado	Recaudado	
D. Transferencias, Asignaciones, Subsidios y Subvenciones, y Pensiones y Jubilaciones E. Otras Transferencias Federales Etiquetadas	0	30,428,898	30,428,898	30,428,898	30,428,898	30,428,898
II. Total de Transferencias Federales Etiquetadas (II = A + B + C + D + E)	0	30,428,898	30,428,898	30,428,898	30,428,898	30,428,898
III. Ingresos Derivados de Financiamientos (III = A)	0	0	0	0	0	0
A. Ingresos Derivados de Financiamientos			0		0	0
IV. Total de Ingresos (IV = I + II + III)	165,649,966	36,082,530	201,732,496	197,072,798	197,072,798	31,422,832
Datos Informativos						
1. Ingresos Derivados de Financiamientos con Fuente de Pago de Ingresos de Libre Disposición			0			0
2. Ingresos Derivados de Financiamientos con Fuente de Pago de Transferencias Federales Etiquetadas			0			0
3. Ingresos Derivados de Financiamientos (3 = 1 + 2)	0	0	0	0	0	0

Autorizó

Licda. Ilsa Beatriz Cervera Echeverría
 Rectora

Elaboró

L. C. Soledad Guadalupe Puga Ku
 Directora Ejecutiva de Contabilidad

Revisó

C.P. Manuel Solís Denegri
 Director General Interino de Finanzas

Cuenta Pública 2022
 Instituto Campechano (a)
 Estado Analítico del Ejercicio del Presupuesto de Egresos Detallado - LDF
 Clasificación por Objeto del Gasto (Capítulo y Concepto)
 Del 1 de Enero al 31 de Diciembre de 2022 (b)
 (PESOS)

Concepto (c)	Egresos					Subejercicio (e)
	Aprobado (d)	Ampliaciones/ (Reducciones)	Modificado	Devengado	Pagado	
II. Gasto Etiquetado (II=A+B+C+D+E+F+G+H+I)	0	30,428,898	30,428,898	30,428,585	30,428,585	313
A. Servicios Personales (A=a1+a2+a3+a4+a5+a6+a7)	0	0	0	0	0	0
a1) Remuneraciones al Personal de Carácter Permanente	0	0	0	0	0	0
a2) Remuneraciones al Personal de Carácter Transitorio	0	0	0	0	0	0
a3) Remuneraciones Adicionales y Especiales	0	0	0	0	0	0
a4) Seguridad Social	0	0	0	0	0	0
a5) Otras Prestaciones Sociales y Económicas	0	0	0	0	0	0
a6) Previsiones	0	0	0	0	0	0
a7) Pago de Estímulos a Servidores Públicos	0	0	0	0	0	0
B. Materiales y Suministros (B=b1+b2+b3+b4+b5+b6+b7+b8+b9)	0	4,635,000	4,635,000	4,634,882	4,634,882	118
b1) Materiales de Administración, Emisión de Documentos y Artículos Oficiales	0	1,668,464	1,668,464	1,668,464	1,668,464	0
b2) Alimentos y Utensilios	0	109,262	109,262	109,145	109,145	117
b3) Materias Primas y Materiales de Producción y Comercialización	0	142,857	142,857	142,857	142,857	0
b4) Materiales y Artículos de Construcción y de Reparación	0	798,603	798,603	798,602	798,602	1
b5) Productos Químicos, Farmacéuticos y de Laboratorio	0	41,834	41,834	41,834	41,834	0
b6) Combustibles, Lubricantes y Aditivos	0	1,300,000	1,300,000	1,300,000	1,300,000	0
b7) Vestuario, Blancos, Prendas de Protección y Artículos Deportivos	0	79,700	79,700	79,700	79,700	0
b8) Materiales y Suministros Para Seguridad	0	0	0	0	0	0
b9) Herramientas, Refacciones y Accesorios Menores	0	494,281	494,281	494,281	494,281	0
C. Servicios Generales (C=c1+c2+c3+c4+c5+c6+c7+c8+c9)	0	14,544,729	14,544,729	14,544,534	14,544,534	195
c1) Servicios Básicos	0	3,822,012	3,822,012	3,821,817	3,821,817	195
c2) Servicios de Arrendamiento	0	1,455,285	1,455,285	1,455,285	1,455,285	0
c3) Servicios Profesionales, Científicos, Técnicos y Otros Servicios	0	3,890,278	3,890,278	3,890,278	3,890,278	0
c4) Servicios Financieros, Bancarios y Comerciales	0	74,879	74,879	74,879	74,879	0
c5) Servicios de Instalación, Reparación, Mantenimiento y Conservación	0	4,148,853	4,148,853	4,148,853	4,148,853	0
c6) Servicios de Comunicación Social y Publicidad	0	253,429	253,429	253,429	253,429	0
c7) Servicios de Traslado y Viáticos	0	709,509	709,509	709,509	709,509	0
c8) Servicios Oficiales	0	188,102	188,102	188,102	188,102	0
c9) Otros Servicios Generales	0	2,382	2,382	2,382	2,382	0
D. Transferencias, Asignaciones, Subsidios y Otras Ayudas (D=d1+d2+d3+d4+d5+d6+d7+d8+d9)	0	0	0	0	0	0
d1) Transferencias Internas y Asignaciones al Sector Público	0	0	0	0	0	0
d2) Transferencias al Resto del Sector Público	0	0	0	0	0	0
d3) Subsidios y Subvenciones	0	0	0	0	0	0
d4) Ayudas Sociales	0	0	0	0	0	0
d5) Pensiones y Jubilaciones	0	0	0	0	0	0
d6) Transferencias a Fideicomisos, Mandatos y Otros Análogos	0	0	0	0	0	0
d7) Transferencias a la Seguridad Social	0	0	0	0	0	0
d8) Donativos	0	0	0	0	0	0
d9) Transferencias al Exterior	0	0	0	0	0	0
E. Bienes Muebles, Inmuebles e Intangibles (E=e1+e2+e3+e4+e5+e6+e7+e8+e9)	0	0	0	0	0	0
e1) Mobiliario y Equipo de Administración	0	0	0	0	0	0
e2) Mobiliario y Equipo Educativo y Recreativo	0	0	0	0	0	0
e3) Equipo e Instrumental Médico y de Laboratorio	0	0	0	0	0	0
e4) Vehículos y Equipo de Transporte	0	0	0	0	0	0
e5) Equipo de Defensa y Seguridad	0	0	0	0	0	0
e6) Maquinaria, Otros Equipos y Herramientas	0	0	0	0	0	0
e7) Activos Biológicos	0	0	0	0	0	0
e8) Bienes Inmuebles	0	0	0	0	0	0
e9) Activos Intangibles	0	0	0	0	0	0
F. Inversión Pública (F=f1+f2+f3)	0	0	0	0	0	0
f1) Obra Pública en Bienes de Dominio Público	0	0	0	0	0	0
f2) Obra Pública en Bienes Propios	0	0	0	0	0	0
f3) Proyectos Productivos y Acciones de Fomento	0	0	0	0	0	0
G. Inversiones Financieras y Otras Provisiones (G=g1+g2+g3+g4+g5+g6+g7)	0	0	0	0	0	0
g1) Inversiones Para el Fomento de Actividades Productivas	0	0	0	0	0	0
g2) Acciones y Participaciones de Capital	0	0	0	0	0	0
g3) Compra de Títulos y Valores	0	0	0	0	0	0
g4) Concesión de Préstamos	0	0	0	0	0	0
g5) Inversiones en Fideicomisos, Mandatos y Otros Análogos	0	0	0	0	0	0
Fideicomiso de Desastres Naturales (Informativo)	0	0	0	0	0	0
g6) Otras Inversiones Financieras	0	0	0	0	0	0
g7) Provisiones para Contingencias y Otras Erogaciones Especiales	0	0	0	0	0	0
H. Participaciones y Aportaciones (H=h1+h2+h3)	0	11,249,169	11,249,169	11,249,169	11,249,169	0
h1) Participaciones	0	0	0	0	0	0
h2) Aportaciones	0	0	0	0	0	0
h3) Convenios	0	11,249,169	11,249,169	11,249,169	11,249,169	0
I. Deuda Pública (I=i1+i2+i3+i4+i5+i6+i7)	0	0	0	0	0	0
i1) Amortización de la Deuda Pública	0	0	0	0	0	0
i2) Intereses de la Deuda Pública	0	0	0	0	0	0
i3) Comisiones de la Deuda Pública	0	0	0	0	0	0
i4) Gastos de la Deuda Pública	0	0	0	0	0	0
i5) Costo por Coberturas	0	0	0	0	0	0
i6) Apoyos Financieros	0	0	0	0	0	0
i7) Adeudos de Ejercicios Fiscales Anteriores (ADEFAS)	0	0	0	0	0	0
III. Total de Egresos (III = I + II)	165,649,966	36,082,530	201,732,496	196,299,525	193,798,663	5,432,972

Autorizo
 Licda. Lisa Baeza Cervera Echeverría
 Rectora

Elaboro
 C.P. Manuel Solís Denegri
 Director General Interino de Finanzas

Elaboro
 L.C. María Guadalupe Puga Ku
 Directora Interina de Contabilidad

Cuenta Pública 2022
 Instituto Campechano (a)
 Estado Analítico del Ejercicio del Presupuesto de Egresos Detallado - LDF
 Clasificación Administrativa
 Del 1 de Enero al 31 de Diciembre de 2022 (b)
 (PESOS)

Concepto (c)	Egresos					Subejercicio (e)
	Aprobado (d)	Ampliaciones/ (Reducciones)	Modificado	Devengado	Pagado	
I. Gasto No Etiquetado (I=A+B+C+D+E+F+G+H)	165,649,966	5,653,632	171,303,598	165,870,940	163,370,078	5,432,659
Rectoría	1,670,701	-62,979	1,607,722	1,577,364	1,551,686	30,358
Secretaría Particular	1,599,474	-240,770	1,358,704	1,325,995	1,298,840	32,709
Coordinación Administrativa	686,479	-322,843	363,636	345,113	335,563	18,523
Órgano Interno de Control	1,397,949	-182,656	1,215,293	1,153,839	1,125,062	61,454
Secretaría General	1,539,820	243,469	1,783,289	1,742,815	1,710,081	40,473
Actas y Acuerdos	941,545	-261,842	679,703	642,606	626,099	37,097
Dirección de Servicios Educativos de Apoyo	4,987,917	917,983	5,905,900	5,785,115	5,649,964	120,785
Dirección de Control Escolar	1,914,873	-57,317	1,857,556	1,765,419	1,720,738	92,137
Dirección de Actividades Deportivas y Recreativas	1,943,638	-187,766	1,755,872	1,646,132	1,604,962	109,740
Dirección de Superación Académica e Intercambio Institucional	556,711	56,360	613,071	599,695	585,146	13,376
Coordinación de Cultura	1,268,862	119,859	1,388,721	1,271,265	1,238,593	117,456
Coordinación de Supervisión de Academias	778,881	-178,858	600,023	438,738	427,383	161,285
Escuela Normal Primaria	2,764,291	113,289	2,877,580	2,735,594	2,667,777	141,986
Escuela Normal Preescolar	2,767,429	-353,139	2,414,290	2,270,255	2,222,227	144,036
Escuela Normal Superior	3,088,701	124,311	3,213,012	3,078,468	3,015,843	134,544
Escuela de Turismo	3,228,656	425,050	3,653,706	3,523,729	3,440,889	129,976
Escuela de Trabajo Social	6,883,542	1,088,982	7,972,524	7,758,460	7,567,410	214,064
Escuela Preparatoria Matutina	5,528,669	1,048,121	6,576,790	6,459,269	6,323,348	117,521
Escuela de Ciencias de la Comunicación	2,622,607	342,475	2,965,082	2,856,054	2,779,795	109,028
Escuela Preparatoria Vespertina Nocturna	4,914,289	588,630	5,502,919	5,411,069	5,299,802	91,850
Escuela de Educación Artística	5,660,969	581,217	6,242,186	6,056,655	5,903,762	185,531
Escuela de Mercadotecnia	3,825,307	-554,770	3,270,537	3,001,709	2,918,826	268,828
Escuela de Gastronomía	3,755,811	332,173	4,087,984	3,964,239	3,851,588	123,746
Escuela de Artes Visuales	2,153,168	6,453	2,159,621	2,057,437	2,000,847	102,183
Dirección de Lenguas Extranjeras	3,172,731	-65,061	3,107,670	2,989,163	2,907,410	118,508
Dirección General de Comunicación Social	1,261,560	28,675	1,290,235	1,138,095	1,118,419	152,140
Coordinación de Relaciones Públicas	837,424	-168,681	668,743	505,444	492,636	163,299
Coordinación de Radio	877,971	4,544	882,515	624,177	598,881	258,338
Coordinación de Diseño e Impresión	876,572	-137,313	739,259	612,569	595,490	126,690
Dirección General Jurídica	1,142,937	-322,290	820,647	792,311	779,356	28,336
Unidad de Transparencia y Acceso a la Información Pública	631,835	-355,509	276,326	267,556	260,950	8,770
Dirección de Servicios Jurídicos	899,674	-235,658	664,016	610,671	593,469	53,345
Dirección General de Planeación y Calidad	3,435,838	138,050	3,573,888	3,478,412	3,405,082	95,476
Dirección General de Estudios de Posgrado e Investigación	2,318,978	344,042	2,663,020	2,522,296	2,472,863	140,724
Dirección de Investigaciones Históricas y Sociales	1,025,048	-50,696	974,352	761,068	740,861	213,285
Dirección de Investigación	1,258,285	-629,417	628,868	415,381	395,192	213,487
Dirección General de Finanzas	1,335,374	194,528	1,529,902	1,434,216	1,414,348	95,686
Dirección de Contabilidad	1,635,212	33,946	1,669,158	1,497,658	1,458,357	171,500
Dirección de Ingresos y Egresos	1,479,006	-110,742	1,368,264	1,206,865	1,176,747	161,399
Dirección General de Administración	2,345,103	-169,703	2,175,400	2,130,702	2,092,423	44,698
Dirección de Recursos Humanos	2,386,846	336,442	2,723,288	2,601,818	2,544,392	121,469
Dirección de Recursos Materiales	1,379,560	212,361	1,591,921	1,420,341	1,379,322	171,580
Dirección de Servicios Generales	7,704,123	1,677,939	9,382,062	9,138,245	8,911,657	243,817
Dirección de Servicios Administrativos	1,127,931	-208,550	919,381	758,414	744,523	160,967
Dirección de Tecnologías de la Información y Comunicación	3,099,493	176,076	3,275,569	3,186,892	3,109,852	88,677
SUTAAMIC	660,629	-525,201	135,428	133,645	133,645	1,783
Jubilados y Pensionados	58,277,547	1,900,421	60,177,968	60,177,968	60,177,968	0
II. Gasto Etiquetado (II=A+B+C+D+E+F+G+H)	0	30,428,898	30,428,898	30,428,585	30,428,585	313
Rectoría	0	968,220	968,220	968,220	968,220	0
Secretaría Particular	0	0	0	0	0	0
Coordinación Administrativa	0	0	0	0	0	0
Órgano Interno de Control	0	28,932	28,932	28,932	28,932	0
Secretaría General	0	236,932	236,932	236,932	236,932	0
Actas y Acuerdos	0	0	0	0	0	0
Dirección de Servicios Educativos de Apoyo	0	290,267	290,267	290,267	290,267	0
Dirección de Control Escolar	0	23,000	23,000	23,000	23,000	0
Dirección de Actividades Deportivas y Recreativas	0	26,707	26,707	26,707	26,707	0
Dirección de Superación Académica e Intercambio Institucional	0	405,981	405,981	405,981	405,981	0
Coordinación de Cultura	0	0	0	0	0	0
Coordinación de Supervisión de Academias	0	0	0	0	0	0
Escuela Normal Primaria	0	0	0	0	0	0

J P

Escuela Normal Preescolar	0	0	0	0	0	0
Escuela Normal Superior	0	0	0	0	0	0
Escuela de Turismo	0	60,000	60,000	60,000	60,000	0
Escuela de Trabajo Social	0	30,616	30,616	30,499	30,499	117
Escuela Preparatoria Matutina	0	0	0	0	0	0
Escuela de Ciencias de la Comunicación	0	65,689	65,689	65,689	65,689	0
Escuela Preparatoria Vespertina Nocturna	0	0	0	0	0	0
Escuela de Educación Artística	0	81,536	81,536	81,536	81,536	0
Escuela de Mercadotecnia	0	54,914	54,914	54,914	54,914	0
Escuela de Gastronomía	0	154,684	154,684	154,684	154,684	0
Escuela de Artes Visuales	0	20,992	20,992	20,992	20,992	0
Dirección de Lenguas Extranjeras	0	0	0	0	0	0
Dirección General de Comunicación Social	0	487,086	487,086	487,086	487,086	0
Coordinación de Relaciones Públicas	0	0	0	0	0	0
Coordinación de Radio	0	0	0	0	0	0
Coordinación de Diseño e Impresión	0	188,491	188,491	188,491	188,491	0
Dirección General Jurídica	0	30,044	30,044	30,044	30,044	0
Unidad de Transparencia y Acceso a la Información Pública	0	0	0	0	0	0
Dirección de Servicios Jurídicos	0	0	0	0	0	0
Dirección General de Planeación y Calidad	0	978,804	978,804	978,804	978,804	0
Dirección General de Estudios de Posgrado e Investigación	0	64,590	64,590	64,590	64,590	0
Dirección de Investigaciones Históricas y Sociales	0	0	0	0	0	0
Dirección de Investigación	0	214,624	214,624	214,624	214,624	0
Dirección General de Finanzas	0	104,516	104,516	104,516	104,516	0
Dirección de Contabilidad	0	0	0	0	0	0
Dirección de Ingresos y Egresos	0	0	0	0	0	0
Dirección General de Administración	0	19,126,974	19,126,974	19,126,974	19,126,974	0
Dirección de Recursos Humanos	0	373,140	373,140	373,140	373,140	0
Dirección de Recursos Materiales	0	0	0	0	0	0
Dirección de Servicios Generales	0	2,783,464	2,783,464	2,783,464	2,783,464	1
Dirección de Servicios Administrativos	0	582,736	582,736	582,540	582,540	195
Dirección de Tecnologías de la Información y Comunicación	0	3,045,958	3,045,958	3,045,958	3,045,958	0
SUTAAMIC	0	0	0	0	0	0
Jubilados y Pensionados	0	0	0	0	0	0
III. Total de Egresos (III = I + II)	165,649,966	36,082,530	201,732,496	196,299,525	193,798,663	5,432,972

Autorizó

Licda. Ilsa Beatriz Cervera Echeverría
Rectora

Revisó

C.P. Manuel Solís Denegri
Director General Interino de Finanzas

Elaboró

L.C. Sonja Guadalupe Puga Ku
Directora Interina de Contabilidad

Cuenta Pública 2022
 Instituto Campechano (a)
 Estado Analítico del Ejercicio del Presupuesto de Egresos Detallado - LDF
 Clasificación Funcional (Finalidad y Función)
 Del 1 de Enero al 31 de Diciembre de 2022 (b)
 (PESOS)

Concepto (c)	Egresos					Subejercicio (e)
	Aprobado (d)	Ampliaciones/ (Reducciones)	Modificado	Devengado	Pagado	
I. Gasto No Etiquetado (I=A+B+C+D)	165,649,966	5,653,632	171,303,598	165,870,940	163,370,078	5,432,659
A. Gobierno (A=a1+a2+a3+a4+a5+a6+a7+a8)	0	0	0	0	0	0
a1) Legislación			0			0
a2) Justicia			0			0
a3) Coordinación de la Política de Gobierno			0			0
a4) Relaciones Exteriores			0			0
a5) Asuntos Financieros y Hacendarios			0			0
a6) Seguridad Nacional			0			0
a7) Asuntos de Orden Público y de Seguridad Interior			0			0
a8) Otros Servicios Generales			0			0
B. Desarrollo Social (B=b1+b2+b3+b4+b5+b6+b7)	165,649,966	5,653,632	171,303,598	165,870,940	163,370,078	5,432,659
b1) Protección Ambiental			0			0
b2) Vivienda y Servicios a la Comunidad			0			0
b3) Salud			0			0
b4) Recreación, Cultura y Otras Manifestaciones Sociales			0			0
b5) Educación	165,649,966	5,653,632	171,303,598	165,870,940	163,370,078	5,432,659
b6) Protección Social			0			0
b7) Otros Asuntos Sociales			0			0
C. Desarrollo Económico (C=c1+c2+c3+c4+c5+c6+c7+c8+c9)	0	0	0	0	0	0
c1) Asuntos Económicos, Comerciales y Laborales en General			0			0
c2) Agropecuaria, Silvicultura, Pesca y Caza			0			0
c3) Combustibles y Energía			0			0
c4) Minería, Manufacturas y Construcción			0			0
c5) Transporte			0			0
c6) Comunicaciones			0			0
c7) Turismo			0			0
c8) Ciencia, Tecnología e Innovación			0			0
c9) Otras Industrias y Otros Asuntos Económicos			0			0
D. Otras No Clasificadas en Funciones Anteriores (D=d1+d2+d3+d4)	0	0	0	0	0	0
d1) Transacciones de la Deuda Pública / Costo Financiero de la Deuda			0			0
d2) Transferencias, Participaciones y Aportaciones Entre Diferentes Niveles y Ordenes de Gobierno			0			0
d3) Saneamiento del Sistema Financiero			0			0
d4) Adeudos de Ejercicios Fiscales Anteriores			0			0
II. Gasto Etiquetado (II=A+B+C+D)	0	30,428,898	30,428,898	30,428,585	30,428,585	313
A. Gobierno (A=a1+a2+a3+a4+a5+a6+a7+a8)	0	0	0	0	0	0
a1) Legislación			0			0
a2) Justicia			0			0
a3) Coordinación de la Política de Gobierno			0			0
a4) Relaciones Exteriores			0			0
a5) Asuntos Financieros y Hacendarios			0			0
a6) Seguridad Nacional			0			0
a7) Asuntos de Orden Público y de Seguridad Interior			0			0
a8) Otros Servicios Generales			0			0
B. Desarrollo Social (B=b1+b2+b3+b4+b5+b6+b7)	0	30,428,898	30,428,898	30,428,585	30,428,585	313
b1) Protección Ambiental			0			0
b2) Vivienda y Servicios a la Comunidad			0			0
b3) Salud			0			0
b4) Recreación, Cultura y Otras Manifestaciones Sociales			0			0
b5) Educación	0	30,428,898	30,428,898	30,428,585	30,428,585	313
b6) Protección Social			0			0
b7) Otros Asuntos Sociales			0			0
C. Desarrollo Económico (C=c1+c2+c3+c4+c5+c6+c7+c8+c9)	0	0	0	0	0	0
c1) Asuntos Económicos, Comerciales y Laborales en General			0			0
c2) Agropecuaria, Silvicultura, Pesca y Caza			0			0
c3) Combustibles y Energía			0			0
c4) Minería, Manufacturas y Construcción			0			0
c5) Transporte			0			0
c6) Comunicaciones			0			0
c7) Turismo			0			0
c8) Ciencia, Tecnología e Innovación			0			0
c9) Otras Industrias y Otros Asuntos Económicos			0			0

Cuenta Pública 2022
 Instituto Campechano (a)
 Estado Analítico del Ejercicio del Presupuesto de Egresos Detallado - LDF
 Clasificación Funcional (Finalidad y Función)
 Del 1 de Enero al 31 de Diciembre de 2022 (b)
 (PESOS)

Concepto (c)	Egresos					Subejercicio (e)
	Aprobado (d)	Ampliaciones/ (Reducciones)	Modificado	Devengado	Pagado	
D. Otras No Clasificadas en Funciones Anteriores (D=d1+d2+d3+d4)	0	0	0	0	0	0
d1) Transacciones de la Deuda Publica / Costo Financiero de la Deuda			0			0
d2) Transferencias, Participaciones y Aportaciones Entre Diferentes Niveles y Ordenes de Gobierno			0			0
d3) Saneamiento del Sistema Financiero			0			0
d4) Adeudos de Ejercicios Fiscales Anteriores			0			0
III. Total de Egresos (III = I + II)	165,649,966	36,082,530	201,732,496	196,299,525	193,798,663	5,432,972

Autorizó

Licda. Ilsa Beatriz Cervera Echeverría
 Rectora

Elaboró

L.C. Soledad Guadalupe Puga Ku
 Directora Interina de Contabilidad

Revisó

C.P. Manuel Solís Denegri
 Director General Interino de Finanzas

Cuenta Pública 2022
 Instituto Campechano (a)
 Estado Analítico del Ejercicio del Presupuesto de Egresos Detallado - LDF
 Clasificación de Servicios Personales por Categoría
 Del 1 de Enero al 31 de Diciembre de 2022 (b)
 (PESOS)

Concepto (c)	Egresos					Subejercicio (e)
	Aprobado (d)	Ampliaciones/ (Reducciones)	Modificado	Devengado	Pagado	
I. Gasto No Etiquetado (I=A+B+C+D+E+F)	159,101,429	2,212,088	161,313,517	155,901,951	153,989,031	5,411,566
A. Personal Administrativo y de Servicio Público	159,101,429	2,212,088	161,313,517	155,901,951	153,989,031	5,411,566
B. Magisterio			0			0
C. Servicios de Salud (C=c1+c2)	0	0	0	0	0	0
c1) Personal Administrativo			0			0
c2) Personal Médico, Paramédico y afin			0			0
D. Seguridad Pública			0			0
E. Gastos asociados a la implementación de nuevas leyes federales o reformas a las mismas (E = e1 + e2)	0	0	0	0	0	0
e1) Nombre del Programa o Ley 1			0			0
e2) Nombre del Programa o Ley 2			0			0
F. Sentencias laborales definitivas			0			0
II. Gasto Etiquetado (II=A+B+C+D+E+F)	0	0	0	0	0	0
A. Personal Administrativo y de Servicio Público			0			0
B. Magisterio			0			0
C. Servicios de Salud (C=c1+c2)	0	0	0	0	0	0
c1) Personal Administrativo			0			0
c2) Personal Médico, Paramédico y afin			0			0
D. Seguridad Pública			0			0
E. Gastos asociados a la implementación de nuevas leyes federales o reformas a las mismas (E = e1 + e2)	0	0	0	0	0	0
e1) Nombre del Programa o Ley 1			0			0
e2) Nombre del Programa o Ley 2			0			0
F. Sentencias laborales definitivas			0			0
III. Total del Gasto en Servicios Personales (III = I + II)	159,101,429	2,212,088	161,313,517	155,901,951	153,989,031	5,411,566

Autorizo

Licda. Ilsa Beatriz Cervantes Echeverría
 Rectora

Elaboro

L.C. Sonia Guadalupe Puga Ku
 Directora General de Contabilidad

Reviso

C.P. Manuel Solís Denegri
 Director General Interino de Finanzas

CUENTA PÚBLICA 2022

INSTITUTO CAMPECANO

Guía de Cumplimiento de la Ley de Disciplina Financiera de las Entidades Federativas y Municipios
Del 1 de enero al 31 de diciembre de 2022

Indicadores de Observancia (a)	Representación				Resultado		Fundamento (b)	Comentarios (c)
	SI	NO						
INDICADORES PRESUPUESTARIOS								
A. INDICADORES CUANTITATIVOS								
1	Balance Presupuestario Sostenible (j)							
a.	Propuesto	x	Iniciativa de Ley de Ingresos y Proyecto de Presupuesto de Egresos			-	pesos	Art. 6 y 19 de la LDF
b.	Estimada/Aprobado	x	Ley de Ingresos y Presupuesto de Egresos			-	pesos	Art. 6 y 19 de la LDF
c.	Devengado	x	Cuenta Pública / Formato 4 LIF			773,273.56	pesos	Art. 6 y 19 de la LDF
2	Balance Presupuestario de Recursos Disponibles Sostenible (k)							
a.	Propuesto	x	Iniciativa de Ley de Ingresos y Proyecto de Presupuesto de Egresos			-	pesos	Art. 6 y 19 de la LDF
b.	Estimada/Aprobado	x	Ley de Ingresos y Presupuesto de Egresos			-	pesos	Art. 6 y 19 de la LDF
c.	Devengado	x	Cuenta Pública / Formato 4 LIF			772,960.45	pesos	Art. 6 y 19 de la LDF
3	Financiamiento Neto dentro del Techo de Financiamiento Neto (l)							
a.	Propuesto	x	Iniciativa de Ley de Ingresos			0.00	pesos	Art. 6, 19 y 46 de la LDF Previa Autorización del H. Consejo Superior del Instituto Campechano
b.	Estimada	x	Ley de Ingresos			0.00	pesos	Art. 6, 19 y 46 de la LDF Previa Autorización del H. Consejo Superior del Instituto Campechano
c.	Devengado	x	Cuenta Pública / Formato 4 LIF			0.00	pesos	Art. 6, 19 y 46 de la LDF Previa Autorización del H. Consejo Superior del Instituto Campechano
4	Recursos destinados a la atención de desastres naturales							
a.	Asignación al Fideicomiso para desastres naturales (m)							
a.1	Aprobado	x	Reporte Trim. Formato 6 a)			0.00	pesos	Art. 9 de la LDF Corresponde al Poder Ejecutivo del Estado de Campeche
a.2	Pagado	x	Cuenta Pública / Formato 6 a)			0.00	pesos	Art. 9 de la LDF Corresponde al Poder Ejecutivo del Estado de Campeche
b.	Aplicación promedio realizada por la Entidad Federativa durante los 5 ejercicios previos para infraestructura dañada por desastres naturales (n)							
c.	Saldo del fideicomiso para desastres naturales (o)							
d.	Saldo promedio de los últimos 5 ejercicios de la reconstrucción de infraestructura dañada por desastres naturales (p)							
5	Techo para servicios personales (q)							
a.	Asignación en el Presupuesto de Egresos	x	Reporte Trim. Formato 6 d)			161,313,519.00	pesos	Art. 10 y 21 de la LDF
b.	Devengado	x	Reporte Trim. Formato 6 d)			155,901,950.70	pesos	Art. 13 fracción V y 21 de la LDF
6	Previsiones de gasto para compromisos de pago derivados de APPs (r)							
a.	Asignación en el Presupuesto de Egresos	x	Presupuesto de Egresos			0.00	pesos	Art. 11 y 21 de la LDF N/A

7 Techo de ADEFAS para el ejercicio fiscal (s)									
a.	Propuesto	x	Proyecto de Presupuesto de Egresos			0.00	pesos	Art. 12 y 20 de la LDF	Previa Autorización del H. Consejo Superior del Instituto Campechano
b.	Aprobado	x	Reporte Trin. Formato 6 a)			0.00	pesos	Art. 12 y 20 de la LDF	Previa Autorización del H. Consejo Superior del Instituto Campechano
c.	Devengado	x	Cuenta Pública / Formato 6 a)			0.00	pesos	Art. 12 y 20 de la LDF	Previa Autorización del H. Consejo Superior del Instituto Campechano
B. INDICADORES CUALITATIVOS									
1 Iniciativa de Ley de Ingresos y Proyecto de Presupuesto de Egresos									
a.	Objetivos anuales, estrategias y metas para el ejercicio fiscal (c)		Iniciativa de Ley de Ingresos y Proyecto de Presupuesto de Egresos					Art. 5 y 18 de la LDF	
b.	Proyecciones de ejercicios posteriores (d)		Iniciativa de Ley de Ingresos y Proyecto de Presupuesto de Egresos / Formatos 7 a) y b)					Art. 5 y 18 de la LDF	
c.	Descripción de riesgos relevantes y propuestas de acción para enfrentarlos (e)		Iniciativa de Ley de Ingresos y Proyecto de Presupuesto de Egresos					Art. 5 y 18 de la LDF	
d.	Resultados de ejercicios fiscales anteriores y el ejercicio fiscal en cuestión (f)		Iniciativa de Ley de Ingresos y Proyecto de Presupuesto de Egresos / Formatos 7 c) y d)					Art. 5 y 18 de la LDF	
e.	Estudio actuarial de las pensiones de sus trabajadores (g)		Proyecto de Presupuesto de Egresos / Formato 8					Art. 5 y 18 de la LDF	
2 Balance Presupuestario de Recursos Disponibles, en caso de ser negativo									
a.	Excepcionales que justifican el Balance Presupuestario de Recursos Disponibles		Iniciativa de Ley de Ingresos o Proyecto de Presupuesto de Egresos					Art. 6 y 19 de la LDF	
b.	Punto de reducción para cubrir el Balance Presupuestario de Recursos Disponibles negativo (c)		Iniciativa de Ley de Ingresos o Proyecto de Presupuesto de Egresos					Art. 6 y 19 de la LDF	
c.	Medidas necesarias para cubrir el Balance Presupuestario de Recursos Disponibles		Iniciativa de Ley de Ingresos o Proyecto de Presupuesto de Egresos					Art. 6 y 19 de la LDF	
d.	Trimestrales sobre el avance de las acciones para recuperar el Balance Presupuestario de Recursos Disponibles		Reporte Trin. y Cuenta Pública					Art. 6 y 19 de la LDF	
3 Servicios Personales									
a.	Remuneraciones de los servidores públicos (a)		Proyecto de Presupuesto					Art. 10 y 21 de la LDF	
b.	Provisiones salariales y económicas para cubrir incrementos salariales, creación de plazas		Proyecto de Presupuesto					Art. 10 y 21 de la LDF	
INDICADORES DEL EJERCICIO PRESUPUESTARIO									
A. INDICADORES CUANTITATIVOS									
1 Ingresos Excedentes derivados de Ingresos de Libre Disposición									
a.	Monto de Ingresos Excedentes derivados de ILD (a)		Cuenta Pública / Formato 5			0.00	pesos	Art. 14 y 21 de la LDF	

AP

		Monto de Ingresos Excedentes derivados de IID destinados al fin del A.14, fracción I de la LDF (II)		Cuenta Pública		0.00	pesos	Art. 14 y 21 de la LDF	
		Monto de Ingresos Excedentes derivados de IID destinados al fin del A.14, fracción II, a) de la LDF		Cuenta Pública		0.00	pesos	Art. 14 y 21 de la LDF	
		Monto de Ingresos Excedentes derivados de IID destinados al fin del A.14, fracción II, b) de la LDF		Cuenta Pública		0.00	pesos	Art. 14 y 21 de la LDF	
		Monto de Ingresos Excedentes derivados de IID destinados al fin del artículo noveno transitorio de la LDF (II)				0.00	pesos	Art. Noveno Transitorio de la LDF	
		Monto de Ingresos Excedentes derivados de IID destinados al fin señalado por el Artículo 14, párrafo segundo y en el artículo 21 y Noveno Transitorio de la LDF				0.00		Art. 14 y 21 de la LDF	
		Monto de Ingresos Excedentes derivados de IID en un nivel de endeudamiento sostenible de acuerdo al Sistema de Alertas hasta por el 5% de los recursos para cubrir el Saldo				0.00		Art. 14 y 21 de la LDF	
B. INDICADORES CUALITATIVOS									
1		Análisis Costo-Beneficio para programas o proyectos de inversión mayores a 10 millones de UDIS (II)		Página de Internet de la Secretaría de Finanzas o Tesorería Municipal				Art. 13 frac. III y 21 de la LDF	
2		Análisis de conveniencia y análisis de transferencia de riesgos de los proyectos APPs (nn)		Página de Internet de la Secretaría de Finanzas o Tesorería Municipal				Art. 13 frac. III y 21 de la LDF	
3		Identificación de población objetivo, destino y temporalidad de subsidios (nn)		Página de Internet de la Secretaría de Finanzas o Tesorería Municipal				Art. 13 frac. VII y 21 de la LDF	
INDICADORES DE DEUDA PÚBLICA									
A. INDICADORES CUANTITATIVOS									
1	Obligaciones a Corto Plazo								
		Límite de Obligaciones a Corto Plazo (no)				0.00	pesos	Art. 30 frac. I de la LDF	
		Obligaciones a Corto Plazo (pp)				0.00	pesos	Art. 30 frac. I de la LDF	

Autorizó

Licda. Ilsa Beatriz Cervantes Echeverría
Rectora

Revisó

C.P. Manuel Solís Denegri
Director General Interino de Finanzas

Elaboró

L.C. Sergio Rodríguez Puga Ku
Director Interino de Contabilidad