

INSTITUTO CAMPECHANO



2do Trimestre | 2021

Entidad federativa: CAMPECHE | 2021

INSTITUTO CAMPECHANO



Información Contable

2do Trimestre

Entidad federativa: CAMPECHE

2021



Instituto Campechano
Estado de Actividades
Del 1 de Enero al 30 de Junio de 2021 y 2020
(Pesos)



Concepto	2021	2020
INGRESOS Y OTROS BENEFICIOS		
Ingresos de la Gestión	8,424,597	20,414,136
Impuestos	0	0
Cuotas y Aportaciones de Seguridad Social	0	0
Contribuciones de Mejoras	0	0
Derechos	0	0
Productos	5,506	15,697
Aprovechamientos	0	0
Ingresos por Venta de Bienes y Prestación de Servicios	8,419,092	20,398,439
Participaciones, Aportaciones, Convenios, Incentivos Derivados de la Colaboración Fiscal, Fondos Distintos de Aportaciones, Transferencias, Asignaciones, Subsidios y Subvenciones, y Pensiones y Jubilaciones	71,968,838	174,421,869
Participaciones, Aportaciones, Convenios, Incentivos Derivados de la Colaboración Fiscal, Fondos Distintos de Aportaciones	0	0
Transferencias, Asignaciones, Subsidios y Subvenciones, y Pensiones y Jubilaciones	71,968,838	174,421,869
Otros Ingresos y Beneficios	0	0
Ingresos Financieros	0	0
Incremento por Variación de Inventarios	0	0
Disminución del Exceso de Estimaciones por Pérdida o Deterioro u Obsolescencia	0	0
Disminución del Exceso de Provisiones	0	0
Otros Ingresos y Beneficios Varios	0	0
Total de Ingresos y Otros Beneficios	80,393,435	194,836,005
GASTOS Y OTRAS PÉRDIDAS		
Gastos de Funcionamiento	74,852,126	184,135,970
Servicios Personales	65,997,571	152,444,989
Materiales y Suministros	1,706,257	8,144,241
Servicios Generales	7,148,299	23,546,739
Transferencias, Asignaciones, Subsidios y Otras Ayudas	227,601	282,004
Transferencias Internas y Asignaciones al Sector Público	0	0
Transferencias al Resto del Sector Público	0	0
Subsidios y Subvenciones	0	0
Ayudas Sociales	227,601	282,004
Pensiones y Jubilaciones	0	0
Transferencias a Fideicomisos, Mandatos y Contratos Análogos	0	0
Transferencias a la Seguridad Social	0	0
Donativos	0	0
Transferencias al Exterior	0	0
Participaciones y Aportaciones	0	12,365,924
Participaciones	0	0
Aportaciones	0	0
Convenios	0	12,365,924
Intereses, Comisiones y Otros Gastos de la Deuda Pública	0	0
Intereses de la Deuda Pública	0	0
Comisiones de la Deuda Pública	0	0
Gastos de la Deuda Pública	0	0
Costo por Coberturas	0	0
Apoyos Financieros	0	0
Otros Gastos y Pérdidas Extraordinarias	402,058	1,182,417
Estimaciones, Depreciaciones, Deterioros, Obsolescencia y Provisiones	402,058	1,182,417
Disminución de Inventarios	0	0
Aumento por Insuficiencia de Estimaciones por Pérdida o Deterioro y Aumento por Insuficiencia de Provisiones	0	0
Otros Gastos	0	0
Inversión Pública	0	0
Inversión Pública no Capitalizable	0	0
Total de Gastos y Otras Pérdidas	75,481,875	197,966,315
Resultados del Ejercicio (Ahorro/Desahorro)	4,911,560	-3,130,309

Bajo protesta de decir verdad declaramos que los Estados Financieros y sus Notas son razonablemente correctos y responsabilidad del emisor.

AUTORIZO

Gerardo Montero Páez
Rector

EMISO

C.P. Manuel Solís Denegri
Director General Interino de Finanzas

PLACADO

C.P. Mery Noemi Montejo González
Directora Interina de Contabilidad



Instituto Campechano
Estado de Situación Financiera
Al 30 de Junio de 2021 y 2020
(Pesos)



CONCEPTO	Año 2021	Año 2020	CONCEPTO	Año 2021	Año 2020
ACTIVO			PASIVO		
Activo Circulante			Activo Circulante		
Derechos y Equivalentes	12,214,388	9,958,915	Cuentas por Pagar a Corto Plazo	4,053,565	8,178,485
Derechos a Recibir, Efectivo o Equivalentes	170,031	306,385	Documentos por Pagar a Corto Plazo	0	0
Derechos a Recibir Bienes o Servicios	10,182	355,518	Porción a Corto Plazo de la Deuda Pública a Largo Plazo	0	0
Inventarios	716,256	716,256	Títulos y Valores a Corto Plazo	0	0
Almacenes	0	0	Pasivos Diferidos a Corto Plazo	0	0
Estimación por Pérdida o Deterioro de Activos Circulantes	0	0	Fondos y Bienes de Terceros en Garantía y/o Administración a Corto Plazo	7,698	1,060
Otros Activos Circulantes	75,625	75,625	Provisiones a Corto Plazo	0	0
Total de Activos Circulantes	13,186,481	11,412,699	Otros Pasivos a Corto Plazo	424,079	421,789
			Total de Pasivos Circulantes	4,485,342	8,601,334
Activo No Circulante			Activo No Circulante		
Inversiones Financieras a Largo Plazo	0	0	Cuentas por Pagar a Largo Plazo	0	0
Derechos a Recibir, Efectivo o Equivalentes a Largo Plazo	0	0	Documentos por Pagar a Largo Plazo	0	0
Bienes Inmuebles, Infraestructura y Construcciones en Proceso	0	0	Deuda Pública a Largo Plazo	0	0
Bienes Muebles	22,732,985	22,732,985	Pasivos Diferidos a Largo Plazo	0	0
Activos Intangibles	0	0	Fondos y Bienes de Terceros en Garantía y/o en Administración a Largo Plazo	0	0
Depreciación, Deterioro y Amortización Acumulada de Bienes	-20,222,739	-19,820,681	Provisiones a Largo Plazo	40,467,603	39,804,234
Activos Diferidos	0	0	Total de Pasivos No Circulantes	40,467,603	39,804,234
Estimación por Pérdida o Deterioro de Activos no Circulantes	0	0	Total del Pasivo	44,952,945	48,405,569
Otros Activos no Circulantes	36,285	36,285	HACIENDA PÚBLICA/ PATRIMONIO		
Total de Activos No Circulantes	2,546,531	2,948,589	Hacienda Pública/Patrimonio Contribuido		
Total del Activo	15,733,012	14,361,287	Aportaciones	28,675,627	28,675,627
			Donaciones de Capital	15,562,601	15,562,601
			Actualización de la Hacienda Pública / Patrimonio	13,113,026	13,113,026
			Hacienda Pública/Patrimonio Generado	-57,895,559	-62,719,908
			Resultados del Ejercicio (Ahorro / Desahorro)	4,911,560	-3,130,309
			Resultados de Ejercicios Anteriores	-53,324,934	-50,107,413
			Revalúos	0	0
			Reservas	0	0
			Rectificaciones de Resultados de Ejercicios Anteriores	-9,482,185	-9,482,185
			Exceso o Insuficiencia en la Actualización de la Hacienda Pública/Patrimonio	0	0
			Resultado por Posición Monetaria	0	0
			Resultado por Tenencia de Activos no Monetarios	0	0
			Total Hacienda Pública/ Patrimonio	-29,219,933	-34,044,281
			Total del Pasivo y Hacienda Pública / Patrimonio	15,733,012	14,361,287

Bajo protesta de decir verdad declaramos que los Estados Financieros y sus Notas son razonablemente correctos y responsabilidad del emisor

AUTORIZO
Gerardo Montero Pérez
Gerardo Montero Pérez
Revisor

ELABORO
Merly Noemi Montego González
Merly Noemi Montego González
Directora Interna de Contabilidad

REVISÓ
C. P. Manuel Jesús Demegri
C. P. Manuel Jesús Demegri
Director General Interno de Finanzas



Instituto Campechano
Estado de Cambios en la Situación Financiera
Del 1 de Enero al 30 de Junio de 2021
(Pesos)



Concepto	Origen	Aplicación
ACTIVO	0	1,371,725
Activo Circulante	0	1,773,783
Efectivo y Equivalentes	0	2,255,473
Derechos a Recibir Efectivo o Equivalentes	136,354	0
Derechos a Recibir Bienes o Servicios	345,336	0
Inventarios	0	0
Almacenes	0	0
Estimación por Pérdida o Deterioro de Activos Circulantes	0	0
Otros Activos Circulantes	0	0
Activo No Circulante	402,058	0
Inversiones Financieras a Largo Plazo	0	0
Derechos a Recibir Efectivo o Equivalentes a Largo Plazo	0	0
Bienes Inmuebles, Infraestructura y Construcciones en Proceso	0	0
Bienes Muebles	0	0
Activos Intangibles	0	0
Depreciación, Deterioro y Amortización Acumulada de Bienes	402,058	0
Activos Diferidos	0	0
Estimación por Pérdida o Deterioro de Activos no Circulantes	0	0
Otros Activos no Circulantes	0	0
PASIVO	0	3,452,624
Pasivo Circulante	0	4,115,993
Cuentas por Pagar a Corto Plazo	0	4,124,920
Documentos por Pagar a Corto Plazo	0	0
Porción a Corto Plazo de la Deuda Pública a Largo Plazo	0	0
Títulos y Valores a Corto Plazo	0	0
Pasivos Diferidos a Corto Plazo	0	0
Fondos y Bienes de Terceros en Garantía y/o Administración a Corto Plazo	6,638	0
Provisiones a Corto Plazo	0	0
Otros Pasivos a Corto Plazo	2,290	0
Pasivo No Circulante	663,369	0
Cuentas por Pagar a Largo Plazo	0	0
Documentos por Pagar a Largo Plazo	0	0
Deuda Pública a Largo Plazo	0	0
Pasivos Diferidos a Largo Plazo	0	0
Fondos y Bienes de Terceros en Garantía y/o en Administración a Largo Plazo	0	0
Provisiones a Largo Plazo	663,369	0
HACIENDA PÚBLICA/ PATRIMONIO	4,824,349	0
Hacienda Pública/Patrimonio Contribuido	0	0
Aportaciones	0	0
Donaciones de Capital	0	0
Actualización de la Hacienda Pública / Patrimonio	0	0
Hacienda Pública/Patrimonio Generado	4,824,349	0
Resultados del Ejercicio (Ahorro / Desahorro)	8,041,869	0
Resultados de Ejercicios Anteriores	0	3,217,521
Revalúos	0	0
Reservas	0	0
Rectificaciones de Resultados de Ejercicios Anteriores	0	0
Exceso o Insuficiencia en la Actualización de la Hacienda Pública/Patrimonio	0	0
Resultado por Posición Monetaria	0	0
Resultado por Tenencia de Activos no Monetarios	0	0

Bajo protesta de decir verdad declaramos que los Estados Financieros y sus Notas son razonablemente correctos y responsabilidad del emisor

AUTORIZO
L. E. Gerardo Montero Pérez
Rector
ELABORO
C. P. Merly Noemí Montejo González
Directora Interina de Contabilidad

REUSO
C. P. Manuel Solís Denecri
Director General Interino de Finanzas



Instituto Campechano
Estado Analítico del Activo
Del 1 de Enero al 30 de Junio de 2021
(Pesos)



Concepto	Saldo Inicial 1	Cargos del Periodo 2	Abonos del Periodo 3	Saldo Final 4 = (1+2-3)	Variación del Periodo (4-1)
ACTIVO					
Activo Circulante	11,412,699	188,120,177	186,346,394	13,186,481	1,773,783
Efectivo y Equivalentes	9,958,915	107,403,517	105,148,044	12,214,388	2,255,473
Derechos a Recibir Efectivo o Equivalentes	306,385	80,716,640	80,852,995	170,031	-136,354
Derechos a Recibir Bienes o Servicios	355,518	20	345,356	10,182	-345,336
Inventarios	716,256	0	0	716,256	0
Almacenes	0	0	0	0	0
Estimación por Pérdida o Deterioro de Activos Circulantes	0	0	0	0	0
Otros Activos Circulantes	75,625	0	0	75,625	0
Activo No Circulante	2,948,589	0	402,058	2,546,531	-402,058
Inversiones Financieras a Largo Plazo	0	0	0	0	0
Derechos a Recibir Efectivo o Equivalentes a Largo Plazo	0	0	0	0	0
Bienes Inmuebles, Infraestructura y Construcciones en Proceso	0	0	0	0	0
Bienes Muebles	22,732,985	0	0	22,732,985	0
Activos Intangibles	0	0	0	0	0
Depreciación, Deterioro y Amortización Acumulada de Bienes	-19,820,681	0	402,058	-20,222,739	-402,058
Activos Diferidos	0	0	0	0	0
Estimación por Pérdida o Deterioro de Activos no Circulantes	0	0	0	0	0
Otros Activos no Circulantes	36,285	0	0	36,285	0
TOTAL DEL ACTIVO	14,361,287	188,120,177	186,748,452	15,733,012	1,371,725

Bajo protesta de decir verdad declaramos que los Estados Financieros y sus Notas son razonablemente correctos y responsabilidad del emisor

AUTORIZO

L.A.E. Gerardo Montero Pérez
Rector

ELABORÓ

C.P. Merly Noemi Montejó González
Directora Interna de Contabilidad

PREPISO

C.P. Manuel Solís Denegri
Director General Interino de Finanzas



Instituto Campechano
Estado Analítico de la Deuda y Otros Pasivos
Del 1 de Enero al 30 de Junio de 2021
(Pesos)



Denominación de las Deudas	Moneda de Contratación	Institución o País Acreedor	Saldo Inicial del Periodo	Saldo Final del Periodo
DEUDA PÚBLICA				
Corto Plazo				
Deuda Interna				
Instituciones de Crédito	Peso	México	0	0
Títulos y Valores	Peso	México	0	0
Arrendamientos Financieros	Peso	México	0	0
Deuda Externa				
Organismos Financieros Internacionales	Peso	México	0	0
Deuda Bilateral	Peso	México	0	0
Títulos y Valores	Peso	México	0	0
Arrendamientos Financieros	Peso	México	0	0
Subtotal a Corto Plazo			0	0
Largo Plazo				
Deuda Interna				
Instituciones de Crédito	Peso	México	0	0
Títulos y Valores	Peso	México	0	0
Arrendamientos Financieros	Peso	México	0	0
Deuda Externa				
Organismos Financieros Internacionales	Peso	México	0	0
Deuda Bilateral	Peso	México	0	0
Títulos y Valores	Peso	México	0	0
Arrendamientos Financieros			0	0
Subtotal a Largo Plazo			0	0
Otros Pasivos	Peso	México	48,405,569	44,952,945
Total Deuda y Otros Pasivos			48,405,569	44,952,945

Bajo protesta de decir verdad declaramos que los Estados Financieros y sus Notas son razonablemente correctos y responsabilidad del emisor

AUTORIZÓ

L.A.E. Gerardo Montero Pérez
Rector

REVISÓ

C.P. Manuel Solís Denegri
Director General Interino de Finanzas

ELABORÓ

C.P. Merly Noemi Montejo González
Directora Interina de Contabilidad



Instituto Campechano
Estado de Variación en la Hacienda Pública
Del 1 de Enero al 30 de Junio de 2021
(pesos)



Concepto	Hacienda Pública/Patrimonio Contribuido	Hacienda Pública/Patrimonio Generado de Ejercicios Anteriores	Hacienda Pública/Patrimonio Generado del Ejercicio	Exceso o Insuficiencia en la Actualización de la Hacienda Pública / Patrimonio	TOTAL
HACIENDA PÚBLICA/PATRIMONIO CONTRIBUIDO NETO DE 2020	28,675,627				28,675,627
Aportaciones	15,562,601				15,562,601
Donaciones de Capital	13,113,026				13,113,026
Actualización de la Hacienda Pública/Patrimonio	0				0
HACIENDA PÚBLICA/PATRIMONIO GENERADO NETO DE 2020					
Resultados del Ejercicio (Ahorro/Desahorro)		-59,589,599	-3,130,309		-62,719,908
Resultados de Ejercicios Anteriores			-3,130,309		-3,130,309
Revalúos		-50,107,413			-50,107,413
Reservas		0		0	0
Rectificaciones de Resultados de Ejercicios Anteriores		-9,482,185			-9,482,185
EXCESO O INSUFICIENCIA EN LA ACTUALIZACIÓN DE LA HACIENDA PÚBLICA/PATRIMONIO NETO DE 2020					
Resultado por Posición Monetaria				0	0
Resultado por Tenencia de Activos no Monetarios				0	0
HACIENDA PÚBLICA / PATRIMONIO NETO FINAL DE 2020	28,675,627	-59,589,599	-3,130,309	0	-34,044,281
CAMBIOS EN LA HACIENDA PÚBLICA/PATRIMONIO CONTRIBUIDO NETO DE 2021					
Aportaciones	0				0
Donaciones de Capital	0				0
Actualización de la Hacienda Pública/Patrimonio	0				0
VARIACIONES DE LA HACIENDA PÚBLICA / PATRIMONIO GENERADO NETO DE 2021					
Resultados del Ejercicio (Ahorro/Desahorro)		-3,217,521	8,041,869		4,824,349
Resultados de Ejercicios Anteriores			4,911,560		4,911,560
Revalúos		-3,217,521	3,130,309		-87,212
Reservas		0	0	0	0
Rectificaciones de Resultados de Ejercicios Anteriores		0	0	0	0
CAMBIOS EN EL EXCESO O INSUFICIENCIA EN LA ACTUALIZACIÓN DE LA HACIENDA PÚBLICA/PATRIMONIO NETO DE 2021					
Resultado por Posición Monetaria				0	0
Resultado por Tenencia de Activos no Monetarios				0	0
HACIENDA PÚBLICA / PATRIMONIO NETO FINAL DE 2021	28,675,627	-62,807,119	4,911,560	0	-29,219,933

Bajo protesta de decir verdad declaramos que los Estados Financieros y las Notas son razonablemente correctos y responsabilidad del emisor

AUTORIZADO
L.A.P. Gerardo Montero Pérez
Rector

ELABORADO
P.P. Merly Noemi Montego González
Directora Interna de Contabilidad

REVISADO
C.P. Marly Soledad Deneagni
Director General Interno de Finanzas



Instituto Campechano
Estado de Flujos de Efectivo
Del 1 de Enero al 30 de Junio de 2021 y 2020
(Pesos)



Concepto	2021	2020
Flujos de Efectivo de las Actividades de Operación		
Origen	80,393,435	194,836,005
Impuestos	0	0
Cuotas y Aportaciones de Seguridad Social	0	0
Contribuciones de mejoras	0	0
Derechos	0	0
Productos	5,506	15,697
Aprovechamientos	0	0
Ingresos por Venta de Bienes y Prestación de Servicios	8,419,062	20,398,439
Participaciones, Aportaciones, Convenios, Incentivos Derivados de la Colaboración Fiscal y Fondos Distintos de Aportaciones	0	0
Transferencias, Asignaciones, Subsidios y Subvenciones, y Pensiones y Jubilaciones	71,968,838	174,421,869
Otros Orígenes de Operación	0	0
Aplicación	78,137,962	195,425,571
Servicios Personales	65,911,335	150,435,218
Materiales y Suministros	1,583,649	8,144,241
Servicios Generales	6,071,472	22,907,258
Transferencias Internas y Asignaciones al Sector Público	0	0
Transferencias al resto del Sector Público	0	0
Subsidios y Subvenciones	0	0
Ayudas Sociales	227,091	282,004
Pensiones y Jubilaciones	0	0
Transferencias a Fideicomisos, Mandatos y Contratos Análogos	0	0
Transferencias a la Seguridad Social	0	0
Donativos	0	0
Transferencias al Exterior	0	0
Participaciones	0	0
Aportaciones	0	0
Convenios	0	0
Otras Aplicaciones de Operación	3,443,816	1,290,925
Flujos Netos de Efectivo por Actividades de Operación	2,255,473	-589,565
Flujos de Efectivo de las Actividades de Inversión		
Origen	0	0
Bienes Inmuebles, Infraestructura y Construcciones en Proceso	0	0
Bienes Muebles	0	0
Otros Orígenes de Inversión	0	0
Aplicación	0	167,045
Bienes Inmuebles, Infraestructura y Construcciones en Proceso	0	0
Bienes Muebles	0	167,045
Otras Aplicaciones de Inversión	0	0
Flujos Netos de Efectivo por Actividades de Inversión	0	-167,045
Flujo de Efectivo de las Actividades de Financiamiento		
Origen	0	0
Endeudamiento Neto	0	0
Interno	0	0
Externo	0	0
Otros Orígenes de Financiamiento	0	0
Aplicación	0	0
Servicios de la Deuda	0	0
Interno	0	0
Externo	0	0
Otras Aplicaciones de Financiamiento	0	0
Flujos netos de Efectivo por Actividades de Financiamiento	0	0
Incremento/Disminución Neta en el Efectivo y Equivalentes al Efectivo	2,255,473	-756,610
Efectivo y Equivalentes al Efectivo al inicio del Ejercicio	9,958,915	10,715,525
Efectivo y Equivalentes al Efectivo al final del Ejercicio	12,214,388	9,958,915

Bajo protesta de decir verdad declaramos que los Estados Financieros y sus Notas son razonablemente correctos y responsabilidad del emisor

AUTORIZO

L.A.E. Gerardo Montero Pérez
Rector

ELABORÓ

C.P. Merly Noemi Montejó González
Directora Interina de Contabilidad

REVISÓ

C.P. Manuel Solís Denegri
Director General Interino de Finanzas



Instituto Campechano
Informe de Pasivos Contingentes
Del 1 de Enero al 30 de Junio de 2021
(Pesos)



"En cumplimiento a lo dispuesto en los artículos 46, fracción I, inciso d, y 52 de la Ley General de Contabilidad Gubernamental, y de conformidad con lo establecido en el capítulo VII, numeral III, inciso g) del Manual de Contabilidad Gubernamental emitido por el CONAC, el ente público informa lo siguiente:"

Cuenta	Concepto	Importe
	Demandas Laborales	5
	TOTAL	5

Bajo protesta de decir verdad declaramos que los Estados Financieros y sus Notas son razonablemente correctos y responsabilidad del emisor

AUTORIZO

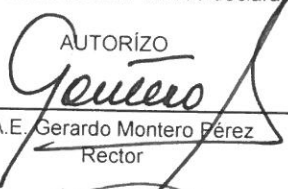

L.A.E. Gerardo Montero Pérez
Rector

REVISÓ



C.P. Manuel Solís Denegri
Director General Interino de Finanzas

ELABORÓ

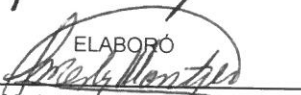

C.P. Merly Noemi Montejó González
Directora Interina de Contabilidad



Instituto Campechano

Conciliación entre los Ingresos Presupuestarios y Contables
Correspondiente del 1 de Enero al 30 de Junio de 2021
(Cifras en pesos)



1. Ingresos Presupuestarios 80,393,435

2. Más ingresos contables no presupuestarios	0
2.1 Ingresos Financieros	0
2.2 Incremento por Variación de Inventarios	0
2.3 Disminución del exceso de estimaciones por pérdida o deterioro u obsolescencia	0
2.4 Disminución del exceso de provisiones	0
2.5 Otros ingresos y beneficios varios	0
2.6 Otros ingresos contables no presupuestarios	0

3. Menos ingresos presupuestarios no contables	0
3.1 Aprovechamientos Patrimoniales	0
3.2 Ingresos derivados de financiamientos	0
3.3 Otros Ingresos presupuestarios no contables	0

4. Ingresos Contables (4 = 1 + 2 - 3) 80,393,435

AUTORIZO

Gerardo Montero Pérez

L.A.E. Gerardo Montero Pérez
Rector

ELABORÓ

Merly Noemi Montejo González

C.P. Merly Noemi Montejo González
Directora Interina de Contabilidad

REVISÓ

Manuel Solís Denegri

C.P. Manuel Solís Denegri
Director General Interino de Finanzas



Instituto Campechano
Conciliación entre los Egresos Presupuestarios y los Gastos Contables
Correspondiente del 1 de Enero al 30 de Junio de 2021

1. Total de egresos presupuestarios **75,079,817**

2. Menos egresos presupuestarios no contables	0
2.1 Materias Primas y Materiales de Producción y Comercialización	0
2.2 Materiales y Suministros	0
2.3 Mobiliario y Equipo de Administración	0
2.4 Mobiliario y Equipo Educativo y Recreativo	0
2.5 Equipo e Instrumental Médico y de Laboratorio	0
2.6 Vehículos y Equipo de Transporte	0
2.7 Equipo de Defensa y Seguridad	0
2.8 Maquinaria, Otros Equipos y Herramientas	0
2.9 Activos Biológicos	0
2.10 Bienes Inmuebles	0
2.11 Activos Intangibles	0
2.12 Obra Pública en Bienes de Dominio Público	0
2.13 Obra Pública en Bienes Propios	0
2.14 Acciones y Participaciones de Capital	0
2.15 Compra de Títulos y Valores	0
2.16 Concesión de Préstamos	0
2.17 Inversiones en Fideicomisos, Mandatos y Otros Análogos	0
2.18 Provisiones para Contingencias y Otras Erogaciones Especiales	0
2.19 Amortización de la Deuda Pública	0
2.20 Adeudos de Ejercicios Fiscales Anteriores (ADEFAS)	0
2.21 Otros Egresos Presupuestales No Contables	0

3. Más Gastos Contables No Presupuestarios **402,058**

3.1 Estimaciones, Depreciaciones, Deterioros, Obsolescencia y Amortizaciones	402,058
3.2 Provisiones	0
3.3 Disminución de inventarios	0
3.4 Aumento por insuficiencia de estimaciones por pérdida o deterioro u obsolescencia	0
3.5 Aumento por insuficiencia de provisiones	0
3.6 Otros Gastos	0
3.7 Otros Gastos Contables No Presupuestales	0

4. Total de Gasto Contable **75,481,875**

AUTORIZÓ

Gerardo Montero Pérez

L.A.P. Gerardo Montero Pérez
 Rector

ELABORÓ

Merly Noemi Montejo González

C.P. Merly Noemi Montejo González
 Directora Interina de Contabilidad

REVISÓ

C.P. Manuel Solís Denegri
 Director General Interino de Finanzas



Notas a los Estados Financieros
Al 30 de Junio de 2021
Estado de Campeche



Ente Público: Instituto Campechano

a) NOTAS DE DESGLOSE

I) NOTAS AL ESTADO DE SITUACIÓN FINANCIERA

Activo

1. Efectivo y Equivalentes

A continuación, se relacionan las cuentas que integran el rubro de efectivo y equivalentes:

Concepto	2021	2020
EFFECTIVO	\$ 155,816.00	\$ 18,320.00
BANCOS/TESORERÍA	\$ 12,058,572.00	\$ 9,940,595.30
INVERSIONES TEMPORALES (HASTA 3 MESES)	\$ 0.00	\$ 0.00
FONDOS CON AFECTACIÓN ESPECÍFICA	\$ 0.00	\$ 0.00
Suma	\$ 12,214,388.00	\$ 9,960,935.30

Efectivo

El saldo que se informa corresponde a la existencia de efectivo pendiente de depositar en las cuentas bancarias y el fondo de caja.

Nombre de la cuenta	Saldo Deudor
Caja	\$ 145,816.00
Fondos Fijos de Caja	
Gabriel del Valle Pérez	\$ 10,000.00
Total Efectivo	\$ 155,816.00

Bancos

Se integra por el dinero disponible en bancos, por conceptos de los servicios escolares de los niveles media superior, licenciatura y posgrado; como son cuotas de inscripciones, colegiaturas, revalidaciones, exámenes, constancias, certificados, expedición de títulos, cursos de introducción, elaboración de credenciales, renta de neverías, seminarios y capacitación, talleres, servicios, etc., principalmente; constituyen una de las funciones sustantivas de la razón de ser de este Instituto y de las aportaciones federales a través de convenios y transferencias estatales.

Nombre de la cuenta	
Santander Serfin	
Recursos Propios	\$5,301,196.90
Cta. 65501605214 (Librería)	\$54,250.65
Cta. 1700000012 (Proveedores)	\$330,887.71
Cta. 65500533785 (Prestamos Sutaamic)	\$67,708.24
Cta. 65502734167 (Actividades Culturales)	\$0.09
Cta. 18000050708 (Ingresos propios)	\$369,693.12
Cta. 18000059940 (Reserva Fondo de Jubilación)	\$1,593,525.03
Cta. 65505164778 (Fondo de Jubilación)	\$244,220.33
Cta. 65505295613 (Modulo Hechelchakán)	\$15,900.00
Cta. 180 0 0 093102 (Ingresos Propios 2019)	\$0.00
Cta. 180 0 0 093147 (Cuotas Sindicales 2019)	\$1,614,465.62
Cta. 180 0 0105120 (Posgrado/Fundación Pablo García 2019)	\$47,549.63
Cta. 180 0 0105117 (Preparatoria Nocturna 2019)	\$1,240.94
Cta. 180 0 0105103 (Preparatoria Vespertina 2019)	\$61,139.85
Cta. 180 0 0105091 (Preparatoria Matutina 2019)	\$139,609.67
Cta. 180 0 0123460 (Diplomados Posgrado)	\$18,788.11
Cta. 180 0 0128593 (Proyecto Becas Alumnos)	\$170,422.79
Cta. 180 0 0140618 (Ingresos Propios 2020)	\$0.00
Cta. 180 0 0156313 (Proyecto Becas Alumnos 2020)	\$250,090.91
Cta. 180 0 0165146 (Ingresos Propios 2021)	\$321,704.21
Recursos Federales	\$ 5,764,008.80
Cta. 180 0 0116764 PACTEN 2019-2020 Normal Preescolar	\$0.00
Cta. 180 0 0116795 PACTEN 2019-2020 Normal Primaria	\$0.00
Cta. 180 0 0131847 Convenio Sep U0 06 2020	\$0.00
Cta. 18000155119 FAM Superior	\$0.00
Cta. 18 0 00155122 PROFEXCE 2020	\$0.00
Cta. 180 00 157489 FAM Media Superior	\$0.00
Cta. 180 0 0155625 EDINEN Normal Preescolar	\$0.00
Cta. 180 0 0155639 EDINEN Normal Primaria	\$1.57
Cta. 180 0 0155642 EDINEN Normal Superior	\$0.06
Cta. 180 0 0172939 Convenio SEP 2021	\$5,764,007.17
Recursos Estatales	\$819,723.78



Notas a los Estados Financieros
Al 30 de Junio de 2021
Estado de Campeche



Ente Público: Instituto Campechano

Cta. 180 0 0140589 (Nómina 2020)	\$0.00
Cta 18000159385 (Fuente De Financiamiento 11A)	\$0.00
Cta. 180 0 015 9371 (Remanente del Fondo de Aportaciones Múltiples FAM 2020)	
Cta. 180 0 0165163 (Nómina 2021)	\$819,723.78
Grupo Financiero Banorte	
Recursos Propios	\$66,240.73
Cta.0845046155 (Posgrado)	\$66,240.73
Recursos Estatales	\$ 107,402.16
Cta. 0800841809 (Nómina)	\$107,382.11
Cta. 0806012133 (Becas Seduc) estatal	\$20.05
Total Bancos	\$ 12,058,572.37

Inversiones temporales (hasta 3 meses) Durante este período no se tienen inversiones temporales.

Fondos con Afectación Específica Durante este período no se utilizaron fondos con afectación específica que deben financiar determinados gastos o actividades.

2. Derechos a recibir Efectivo y Equivalentes y Bienes o Servicios a Recibir.

Concepto	2021	2020
CUENTAS POR COBRAR A CORTO PLAZO	\$0.00	\$ 0.00
DEUDORES DIVERSOS POR COBRAR A CORTO PLAZO	\$126,584.79	\$ 301,419.23
DEUDORES POR ANTICIPOS DE LA TESORERÍA A CORTO PLAZO	\$30,000.00	\$ 0.00
OTROS DERECHOS A RECIBIR EFECTIVO O EQUIVALENTES A CORTO PLAZO	\$13,445.89	\$ 4,965.78
Suma	170,030.68	\$ 306,385.01

Cuentas por cobrar a corto plazo.

Las cuentas por cobrar a corto plazo se integran de los créditos a los trabajadores por la compra de libros, mismos que a la fecha actual se encuentran liquidados.

Deudores diversos por cobrar a corto plazo.

Representa el monto de los derechos de cobro a favor de la Institución, principalmente relacionados con viáticos y préstamos al personal de confianza y sindicalizado.

Nombre de la cuenta	saldo deudor
DEUDORES DIVERSOS POR COBRAR A CORTO PLAZO	
<i>Deudores Diversos</i>	\$903.49
COFIEL SA DE CV	\$903.49
Dirección de Recursos Humanos	\$0.00
Dirección de Recursos Humanos	\$0.00
<i>Préstamos Personales</i>	\$86,440.02
Zambrano Morales Silvia	\$7,500.00
Cán Dzib Damian	\$2,137.52
Peralta Leyva Candelario	\$1,625.00
Angulo Sanguino Pedro E.	\$0.00
Castilla Sandoval Raquel Concepción	\$0.00
Cruz Segovia Helga Iracema	\$0.00
May Sanmiguel Guillermo de Jesús	\$0.00
Mut Tun María Manuela	\$625.00
Gómez Casanova Claudia del C.	\$6,250.00
Centurión Atún Lizardo Gilberto	\$0.00
Loeza González Gabriel del Jesús	\$0.00
Estrella Maldonado Aura Elena	\$7,500.00
Acosta García Martín Javier	\$1,125.00
Arana Chávez Carlos Ruben	\$1,250.00
Fonseca Magaña Oriana	\$5,250.00
Olivera Tun Ingrid Sarey	\$12,000.00
Rendón Arcos Josué Raul	\$0.00
Reyes Gamez María Guadalupe	\$375.00
Alejo Moreno Osiris	\$625.00
Miss Keb Sergio David	\$3,125.00
Chan Castillo Carlos Enrique	\$2,500.00

[Firma manuscrita]



Notas a los Estados Financieros
Al 30 de Junio de 2021
Estado de Campeche



Ente Público: Instituto Campechano

Manrique Ochoa María de Jesús	\$0.00
Chan Pech Ana Laura	\$1,875.00
Mut Tun Margarita	-\$625.00
Cobos Coj Yolanda del Carmen	\$0.00
Moreno Balán Florentino	\$2,500.00
Blanco González David Enrique	\$0.00
Mejía Villarino Yanet del Jesus	-\$375.00
Puga Ku Sonia Guadalupe	\$1,865.00
Cupul Santamaria María Dolores	\$1,000.00
Mejía Villarino Guadalupe Antonio	\$1,125.00
Potenciano May Roberto Carlos	\$1,250.00
Magaña Patrón Claudia Candelaria	\$2,812.50
Misset Gutiérrez Elisabet	\$7,500.00
Pech Rosado Francisco Javier	\$7,500.00
Chiquini Hernández José Ramon	\$8,125.00
Gastos por comprobar ejercicios anteriores	\$32,283.28
Gilberto Elías Rosado Dzul	\$500.00
Lizardo Centurión Atún	\$1,180.00
Alma Delia Sanchez Ehuan	\$1,050.00
Alejandro Felipe Macgregor Ferrera	\$1,309.99
Ramos Cruz Timoteo	\$5,884.52
Gómez Pech Ricardo	\$300.00
Uc Valencia Ana del Socorro	\$1,284.00
Chuc Canul Fernando	\$500.00
Zarate López Julio Cesar	\$900.00
Hernández piña Jorge Manuel	\$7,000.00
Olivares López Nohemy	\$500.00
Pacheco Metelín Juan Manuel	\$1,570.00
Loeza González Gabriel del Jesus	\$1,551.00
Huchim Ramírez Carlos Andrés	\$1,000.00
Suaste Blanco Humberto	\$2,808.67
Mena Pech Guillermo	\$750.00
Alejandro Quetz José Abdiel	\$750.00
Can Dzib Damián E	\$100.00
Evelyn del Rosario Zetina Vera	\$3,345.10
Préstamos personales de ejercicios anteriores	\$6,958.00
Suarez Rodríguez Ivan Manuel	\$1,333.00
Alonso Can Martha Jaqueline	\$5,625.00
Suma Deudores Diversos a Corto Plazo	\$126,584.79

Deudores por Anticipos de la Tesorería a Corto Plazo

Representa los anticipos entregados a personal de la Institución por concepto de fondos rotatorios.

Nombre de la cuenta	Saldo deudor
DEUDORES POR ANTICIPOS DE LA TESORERÍA A CORTO PLAZO	
Rosado Rodríguez Jorge Román	\$10,000.00
Fuentes Castillo María Elizabeth	\$15,000.00
Lozano Reyes Oswaldo Rosemberg	\$5,000.00
SUMA DEUDORES POR ANTICIPOS DE LA TESORERÍA A CORTO PLAZO	\$30,000.00

Otros Derechos a recibir Efectivo y Equivalentes a Corto Plazo.

Representan los derechos de cobro originados en el desarrollo de las actividades del ente público, de los cuales se espera recibir una contraprestación representada en recursos, bienes o servicios; en un plazo menor o igual a doce meses, no incluidos en las cuentas anteriores.

[Firma manuscrita]



Notas a los Estados Financieros
Al 30 de Junio de 2021
Estado de Campeche



Ente Público: Instituto Campechano

Nombre de la cuenta	saldo deudor
Otros Derechos a Recibir Efectivo o Equivalentes a Corto Plazo	
Subsidio al Empleo	\$9,441.11
Xool Hernández José Felipe	\$742.89
Figueroa Sandoval Sady	\$1,540.00
May Cab Alfredo	\$7.48
Dominguez Perez Baldemar Alejandro	\$852.41
Pago en exceso ISR Retenciones por Servicios Profesionales	\$862.00
SUMA Otros Derechos a Recibir Efectivo o Equivalentes a C	\$13,445.89

3. Derechos a recibir Bienes o Servicios

Anticipo a Proveedores por Prestación de Servicios a Corto Plazo

Representa los anticipos entregados a proveedores por prestación de servicios, previos a la recepción parcial o, que serán exigibles en un plazo menor o igual a doce meses.

Nombre de la cuenta	saldo deudor
ANTICIPO A PROVEEDORES POR ADQUISICIÓN DE BIENES Y PRESTACIÓN DE SERVICIOS A CORTO PLAZO	
Anticipo a Proveedores por Prestación de Servicios a Corto Plazo	
Sansores Santos Mauro Antonio	\$1,160.00
Axa Seguros S.A. de C.V.	\$9,001.76
Sistemas Integrales de Calidad en Eeducación S DE RL	\$0.00
Sayra Romana Castillo Cámara	\$20.00
Suma Anticipo a Proveedores por Prestación de Servicios a Corto Plazo	\$10,181.76

4. Bienes Disponibles para su Transformación o Consumo (inventarios)

Inventario de mercancías para venta.

Los inventarios se valúan con el método de costos promedios. El inventario de Mercancías para Ventas se integra por las existencias físicas de libros, los cuales se enajenan a la comunidad del Instituto y público en general.

Nombre de la cuenta	saldo deudor
Mercancías Adquiridas para su Comercialización	
Almacén de Librería	\$716,255.66
Total Mercancías Adquiridas para su Comercialización	\$716,255.66

Bienes en tránsito Al cierre de este período no se cuenta con bienes en tránsito.

5. Almacén. Almacén de materiales y suministros de consumo. Al cierre de este período no se cuenta con almacén de materiales y suministros de consumo.

Estimación por pérdida o deterioro de Activos Circulantes. Al cierre de este período no se tiene estimación por pérdida o deterioro de activos circulantes.

Otros Activos Circulantes

Valores en garantía Son depósitos para la prestación de servicios del Instituto y se integra de la siguiente manera:

Nombre de la cuenta	saldo deudor
VALORES EN GARANTIA	
Depósitos en Garantía	
Infra del Sur S.A.	\$1,000.00
Hernández García Teresita	\$2,875.00
Radio Movil Dipsa SA de CV.	\$6,450.00
R. de la Gala Chán María del Rosario	\$15,000.00
Arceo Baranda Elna	\$15,500.00
Baqueiro Ramos Laura Olimpia Ermila	\$34,800.00
Suma Depósitos de Fondos de Terceros en Garantía	\$75,625.00

Deudores Diversos a largo plazo. Al cierre de este período no se tienen deudores diversos a largo plazo.

Nombre de la cuenta	saldo deudor
DEUDORES DIVERSOS A LARGO PLAZO	\$0.00

6. Inversiones Financieras A la presente fecha no se tiene Inversiones Financieras por parte de la Institución

7. Inversiones financieras, saldos de las participaciones y aportaciones de capital

A la presente fecha no se tienen inversiones financieras, la Institución no recibe participaciones y no se realizaron aportaciones al capital



Notas a los Estados Financieros
Al 30 de Junio de 2021
Estado de Campeche



Ente Público: Instituto Campechano

8. Bienes Muebles. Los Bienes Muebles, considerados inversiones en activos fijos, se registran a su costo de adquisición y donación.

Nombre de la cuenta	Saldo deudor
BIENES MUEBLES	
MOBILIARIO Y EQUIPO DE ADMINISTRACIÓN	
Muebles de oficina y estantería	\$4,419,458.59
Muebles, excepto de oficina y estantería	\$105,387.45
Equipo de cómputo y de tecnología de la información Bienes	\$6,730,981.45
Otros mobiliarios y equipos de administración	\$939,870.59
MOBILIARIO Y EQUIPO EDUCACIONAL Y RECREATIVO	
Equipos y aparatos audiovisuales	\$3,014,467.06
Cámaras fotográficas y de video	\$254,020.79
Otro mobiliario y equipo educacional y recreativo	\$610,495.17
EQUIPO E INSTRUMENTAL MÉDICO Y DE LABORATORIO	
Equipo médico y de laboratorio	\$360,630.48
Instrumental médico y de laboratorio	\$96,623.10
VEHÍCULOS Y EQUIPO TERRESTRE	
Vehículos y equipo terrestre	\$1,965,860.20
MAQUINARIA, OTROS EQUIPOS Y HERRAMIENTAS	
Maquinaria y equipo industrial	\$60,694.57
Sistemas de aire acondicionado, calefacción y de refrigeración	\$2,415,596.84
Equipo de comunicación y telecomunicación	\$439,022.85
Equipos de generación eléctrica, aparatos y accesorios eléctricos	\$66,975.88
Herramientas y máquinas-herramienta	\$161,710.90
Otros equipos bienes muebles	\$755,461.16
COLECCIONES, OBRAS DE ARTE Y OBJETOS VALIOSOS	
Bienes artísticos y culturales y científicos	\$313,107.82
Objetos de valor	\$22,620.00
Suma de Bienes Muebles	\$22,732,984.90

Depreciación, Deterioro y Amortización Acumulada de Bienes

Se informa de manera agrupada por cuenta, los rubros de Bienes Muebles, los montos de la depreciación del ejercicio y la acumulada, el método utilizado de la depreciación es Línea Recta, las tasas aplicadas y los criterios de aplicación de los mismos aplicamos la Guía de Vida Útil Estimada y Porcentajes de Depreciación de los Parámetros de Estimación de Vida Útil emitidos por el CONAC. Al cierre de este periodo los Bienes Muebles e Inmuebles se encuentran en condiciones Óptimas (buenas) de uso.

Nombre de la cuenta	Saldo Acreedor
DEPRECIACIÓN ACUMULADA DE BIENES MUEBLES	
Depreciación Acumulada de Mobiliario y Equipo de Administración	
Dep. Acum. de Muebles de Oficina y Estantería	\$3,841,199.49
Dep. Acum. de Muebles, excepto de Oficina y Estantería	\$48,957.23
Dep. Acum. de Eq. de Cómputo y de Tecno. de la Inform. Bienes Informáticos	\$6,486,734.30
Dep. Acum. de Otros Mobiliarios y Eq. de Administración	\$737,150.43
Depreciación Acumulada de Mobiliario y Equipo Educativo y Recreativo	
Dep. Acum. de Equipos y Aparatos Audiovisuales	\$3,004,197.79
Dep. Acum. de Cámaras Fotográficas y de Video	\$278,073.27
Dep. Acum. de Otro Mob. y Eq. Educativo y Recreativo	\$598,602.11
Depreciación Acumulada de Equipo e Instrumental Médico y de laboratorio	
Dep. Acum. Equipo Médico y de Laboratorio	\$318,801.24
Dep. Acum. Instrumental Médico y de Laboratorio	\$95,517.35
Depreciación Acumulada de Vehículos y Equipo de	
Dep. Acum. de Vehículos y Equipo Terrestre	\$1,959,621.66
Depreciación Acumulada de Maquinaria, Otro Equipo y Herramientas	
Dep. Acum. de Maquinaria y Equipo Industrial	\$35,000.21
Dep. Acum. de Sist. de Aire Acond., Calefacc. y de Refrig. Ind. y de Aire Acond.	\$1,685,773.58
Dep. Acum. de Eq. de Comunicación y Telecomunicación	\$268,594.07
Dep. Acum. de Eq. de Gen. Eléct., Aparat. y Acc. Eléct. Maq. y E	\$58,122.69
Dep. Acum. de Herramientas y Máquinas-Herramienta	\$110,005.57

[Firma manuscrita]



Notas a los Estados Financieros
Al 30 de Junio de 2021
Estado de Campeche



Ente Público: Instituto Campechano

Dep.Acum. de Otros Equipos Bienes Muebles	\$696,388.30
Suma de Depreciación Acumulada de Bienes Muebles	\$20,222,739.29

Activos Intangibles. Representa el monto de derechos por el uso de activos de propiedad comercial, intelectual y otros.

Nombre de la cuenta	saldo deudor
BIENES MUEBLES	
Software	\$0.00
Licencias Informáticas e intelectuales	\$0.00
Suma Activos Intangibles	\$0.00

9. Bienes Inmuebles, Infraestructura y Construcciones en proceso.

Su monto representa todo tipo de bienes inmuebles, infraestructura y construcciones; así como los gastos derivados de actos de su adquisición, adjudicación, expropiación e indemnización.

Nombre de la cuenta	saldo deudor
BIENES INMUEBLES, INFRAESTRUCTURA Y CONSTRUCCIONES EN PROCESO	
Edificios no residenciales y locales	\$0.00

Bienes Muebles, Intangibles y Depreciaciones Se integra de la siguiente manera:

Concepto	2021	2020
MOBILIARIO Y EQUIPO DE ADMINISTRACIÓN	\$12,195,698.08	\$12,195,698.08
MOBILIARIO Y EQUIPO EDUCACIONAL Y RECREATIVO	\$3,878,983.02	\$3,878,983.02
EQUIPO E INSTRUMENTAL MÉDICO Y DE LABORATORIO	\$457,253.58	\$457,253.58
VEHICULOS Y EQUIPO DE TRANSPORTE	\$1,965,860.20	\$1,965,860.20
MAQUINARIA, OTROS EQUIPOS Y HERRAMIENTAS	\$3,899,462.20	\$3,899,462.20
COLECCIONES, OBRAS DE ARTE Y OBTOS VALIOSOS	\$335,727.82	\$335,727.82
Subtotal BIENES MUEBLES	\$ 22,732,984.90	\$ 22,732,984.90
SOFTWARE	\$ 0.00	\$ 0.00
LICENCIAS	\$ 0.00	\$ 0.00
Subtotal ACTIVOS INTANGIBLES	\$ 0.00	\$ 0.00
DEPRECIACIÓN ACUMULADA DE BIENES MUEBLES	\$20,222,739.29	\$19,820,681.18
AMORTIZACIÓN ACUMULADA DE BIENES MUEBLES	\$ 0.00	\$ 0.00
Subtotal DEPRECIACIÓN, DETERIORO Y AMORTIZACIÓN	\$20,222,739.29	\$19,820,681.18
Suma	\$ 2,510,245.61	\$ 2,912,303.72

Activos Diferidos. Al cierre de este periodo no se tienen activos diferidos.

10. Estimación por Pérdida o Deterioro de Activos Circulantes. Al cierre de este periodo no se tiene estimación por pérdida o deterioro de activos circulantes.

11. Otros Activos.

Bienes en Comodato

Son aquellos bienes muebles que proporcionan un servicio, los cuales no son adquiridos con recursos del Instituto, pero forman parte de los activos del Instituto.

Nombre de la cuenta	saldo deudor
BIENES EN COMODATO	
Bienes Entregados en Comodato	\$36,284.98

Pasivo

Este género se compone de dos grupos, el Pasivo Circulante y el Pasivo No Circulante, en éstos inciden pasivos derivados de operaciones por servicios personales, cuentas por pagar por operaciones presupuestarias devengadas y contabilizadas al cierre de este periodo; pasivos por obligaciones laborales. A continuación, se presenta la integración del pasivo:

Concepto	2021	2020
PASIVO CIRCULANTE	\$4,485,341.58	\$8,601,334.17
PASIVO NO CIRCULANTE	\$40,467,603.00	\$39,804,234.36
SUMA PASIVO	\$44,952,944.58	\$48,407,588.53

g *cm*



Notas a los Estados Financieros
Al 30 de Junio de 2021
Estado de Campeche



Ente Público: Instituto Campechano

Pasivo Circulante Destacan las principales partidas del Pasivo Circulante las siguientes:

Concepto	saldo acreedor
SERVICIOS PERSONALES POR PAGAR A CORTO PLAZO	\$86,235.38
PROVEEDORES POR PAGAR A CORTO PLAZO	\$203,943.99
TRANSFERENCIAS OTORGADAS POR PAGAR A CORTO	\$0.00
RETENCIONES Y CONTRIBUCIONES POR PAGAR A CORTO PLAZO	\$3,763,336.39
DEVOLUCIONES DE LA LEY DE INGRESOS POR PAGAR A CORTO PLAZO	\$0.00
OTRAS CUENTAS POR PAGAR A CORTO PLAZO	\$49.18
FONDOS Y BIENES DE TERCEROS EN GARANTÍA Y/O ADMINISTRACIÓN	\$7,697.50
INGRESOS POR CLASIFICAR	\$424,079.14
Suma	\$4,485,341.58

Servicios Personales por Pagar a Corto Plazo

Las obligaciones de pago por prestación de servicios que se informan corresponden a los pagos de seguridad social pendientes de pago, las cuales serán liquidadas en un tiempo menor o igual a 365 días.

Nombre de la cuenta	saldo acreedor
Servicios Personales por Pagar a Corto Plazo	
Sueldos al personal de Base	\$0.00
Seguridad Social y Seguros por Pagar a CP	
Cuotas al IMSS	\$0.00
Aportaciones al INFONAVIT	-\$0.02
Aportaciones al sistema de ahorro para el retiro	\$0.00
Otras prestaciones sociales y económicas por pagar a CP	
Prestaciones y haberes de retiro	\$81,155.40
Prestaciones contractuales	\$5,080.00
Suma de Servicios Personales por Pagar a Corto Plazo	\$86,235.38

Proveedores por Pagar a Corto Plazo.

Las obligaciones de pago a proveedores que se informan corresponden a la adquisición de bienes y servicios pendientes de pago, las cuales serán liquidadas en un tiempo menor o igual a 365 días.

Nombre de la cuenta	saldo acreedor
Deudas por Adquisición de Bienes y Contratación de Servicios por Pagar a CP	
CFE SUMINISTRADOR DE SERVICIOS BASICOS CSS160330	\$4,091.00
Carlos Hernandez Castillo HECC651214642	\$122,607.94
Qualitas Compañía de Seguros SA De CV QCS931209G49	\$77,245.05
Suma de Proveedores por Pagar a corto Plazo	\$203,943.99

Transferencias Otorgadas por Pagar a Corto Plazo. Al cierre del periodo no se tienen transferencias otorgadas por pagar a corto plazo.

Retenciones y Contribuciones por Pagar a Corto Plazo.

Los saldos que integran esta cuenta corresponden a obligaciones fiscales, cuotas y descuentos contractuales a favor de instituciones como SAT, INFONAVIT, IMSS, por retenciones realizadas por diferentes conceptos, las cuales serán liquidadas en un tiempo menor o igual a 365 días.

Nombre de la cuenta	saldo acreedor
RETENCIONES Y CONTRIBUCIONES POR PAGAR A CORTO PLAZO	
Retenciones de Impuestos por Pagar a CP	
ISR Retenido por Salarios	\$474,194.38
Retención de ISR por Servicios Profesionales	\$21,771.05
Retenciones del Sistema de Seguridad Social por Pagar a	
Retención IMSS	\$121,929.92
Impuestos Sobre Nómina y Otros que Deriven de una Relación Laboral por Pagar a CP	
Impuestos sobre nóminas	\$129,877.00
Otros impuestos que se deriven de una relación laboral	\$42,859.00
Otras Retenciones y Contribuciones por Pagar a CP	
Retenciones del Crédito Infonavit	\$724,879.42
Previsión del Trabajo S.A. de C.V.	\$518,123.00
Cuota Sindical	\$1,644,507.37
Fonacot	\$75,139.35
Confipresta	\$10,055.90

g m 4



Notas a los Estados Financieros
Al 30 de Junio de 2021
Estado de Campeche



Ente Público: Instituto Campechano

Seguro de Vida Colectivo	
Diferencias Nómina	
Suma de Retenciones y Contribuciones por Pagar a Corto Plazo	\$3,763,336.39

Devoluciones de la Ley de Ingresos por Pagar a Corto Plazo

Se remanentes de recursos no ejercidos en el ejercicio a reintegrar a más tardar los primeros 15 días del mes de enero.

Nombre de la cuenta	saldo acreedor
Devoluciones de la ley de Ingresos por Pagar a Cp	0

Otras Cuentas por Pagar a Corto Plazo. Se tienen rendimientos financieros de programas federales, mismo que serán reintegrados.

Nombre de la cuenta	saldo acreedor
OTRAS CUENTAS POR PAGAR A CORTO PLAZO	
Rendimiento Cta. 180 0 0116764 PACTEN 19-20 (N.	\$4.67
Rendimiento Cta. 180 0 0116795 PACTEN 19-20 (N. Primaria)	\$0.39
Rendimiento Cta: 18000155119 (FAM Superior)	-\$0.08
Cta 18000155122 PROFEXCE 2020	-\$0.97
Rendimiento Cta. 180 0 0157489 (FAM MEDIA SUPERIOR)	-\$0.18
Rendimiento Cta 180 0 015 9371 (Remanente del Fondo de Aportaciones Multiples FAM 2020)	-\$0.17
Rendimiento Cta 18000155639 (EDINEN Normal Primaria)	\$18.76
Rendimiento Cta 180 0 015 5625 (EDINEN Normal Preescolar)	\$0.00
Rendimiento Cta 180 0 015 5642 (EDINEN Normal Superior)	\$19.62
Rendimiento Cta 180 0 015 9385 (Fuente Financiamiento 11A)	\$7.14
Rendimiento Cta 180 0 016 5163 (NOMINA 2021)	\$0.00
Rendimiento Cta. 180 0 0172939 (Recurso Federal SEP 2021)	\$0.00
Total de otras Cuentas por Pagar a Corto Plazo	\$49.18

Fondos y bienes de terceros en garantía y/o administración.

Son los recursos recibidos por concepto de becas Pablo García, los cuales son aplicados a las colegiaturas de posgrado de los alumnos que cursan las maestrías en la Institución.

Nombre de la cuenta	saldo acreedor
FONDOS Y BIENES DE TERCEROS EN GARANTIA Y/O ADMINISTRACIÓN A CORTO PLAZO	
Fundación Pablo García	\$7,697.50

Ingresos por clasificar.

Son los ingresos por clasificar correspondientes a depósitos realizados en la cuenta de ingresos propios no identificados, mismos que serán clasificados a las cuentas de ingresos correspondientes en el siguiente periodo.

Nombre de la cuenta	saldo acreedor
INGRESOS POR CLASIFICAR	
Ingresos por Clasificar	\$424,079.14

Pasivo No Circulante Destacan las principales partidas del Pasivo Circulante las siguientes:

Concepto	saldo acreedor
PROVISIÓN PARA PENSIONES A LARGO PLAZO	\$40,467,603.00
Suma	\$40,467,603.00

Provisión para Pensiones a Largo Plazo Son las provisiones que se realizaron para pensiones a largo plazo.

Nombre de la cuenta	saldo acreedor
Provisión para Pensiones a Largo Plazo	
Retención de Fondo de Jubilación	\$32,280,459.39
Aportación Fondo de Jubilación I.C.	\$8,187,143.61
Total de Provisión para Pensiones a Largo Plazo	\$40,467,603.00

g m p



Notas a los Estados Financieros
Al 30 de Junio de 2021
Estado de Campeche



Ente Público: Instituto Campechano

II) NOTAS AL ESTADO DE ACTIVIDADES Ingresos de Gestión

Los Ingresos de Gestión del Instituto se integran por los rubros que a continuación se detallan:

Productos de Tipo Corriente

Son ingresos que corresponden a Productos de Tipo corriente relacionados con la venta de Bienes Inmuebles y Muebles que no pertenecen a los Inventarios y que, por el tiempo de uso, son dados baja y una forma de poder recuperar algo de esos activos es la enajenación.

Ingresos por Venta de Bienes y Servicios

Corresponden a los Derechos por Ingresos por Venta de Bienes y Servicios (Ingresos Propios), que se obtienen de los diferentes Servicios de Educación que imparten las diferentes Escuelas que forman parte del Instituto.

Convenios

No se recaudan recursos por este concepto.

Transferencias del Resto del Sector Público.

Son los recursos financieros ordinarios que anualmente autoriza el Estado por Transferencias a Órganos Autónomos y se destinan exclusivamente a cubrir Capítulo 1000 Servicios Personales, así como los autorizados por el gobierno federal a través de los convenios celebrados con la Secretaría de Educación Pública.

Otros Ingresos Financieros.

Son los Intereses Financieros generados por las distintas cuentas bancarias productivas del Instituto.

Concepto	2021	2020
INGRESOS Y OTROS BENEFICIOS		
Ingresos de la Gestión	8,424,597	20,414,136
Impuestos	0	0
Cuotas y Aportaciones de Seguridad Social	0	0
Contribuciones de Mejoras	0	0
Derechos	0	0
Productos	5,506	15,697
Aprovechamientos	0	0
Ingresos por Venta de Bienes y Prestación de Servicios	8,419,092	20,398,439
Participaciones, Aportaciones, Convenios, Incentivos Derivados de la Colaboración Fiscal, Fondos Distintos de Aportaciones, Transferencias, Asignaciones, Subsidios y Subvenciones, y Pensiones y Jubilaciones	71,968,838	174,421,869
		0
Participaciones, Aportaciones, Convenios, Incentivos Derivados de la Colaboración Fiscal, Fondos Distintos de Aportaciones	0	0
Transferencias, Asignaciones, Subsidios y Subvenciones, y Pensiones y Jubilaciones	71,968,838	174,421,869
Otros Ingresos y Beneficios	0	0
Ingresos Financieros	0	0
Incremento por Variación de Inventarios	0	0
Disminución del Exceso de Estimaciones por Pérdida o Deterioro	0	0
Obsolescencia	0	0
Disminución del Exceso de Provisiones	0	0
Otros Ingresos y Beneficios Varios	0	0
Total de Ingresos y Otros Beneficios	80,393,435	194,836,005

El apartado Transferencias, Asignaciones, Subsidios y Otras ayudas está integrado de la siguiente manera:

Concepto	Importe
Secretaría de Finanzas del Edo de Campeche	\$61,449,838.00
Recurso Federal Convenio SEP 2021	\$10,519,000.00
Total	\$71,968,838.00

91.00	TRANSFERENCIAS Y ASIGNACIONES	\$61,449,838.00
	Transferencias y Asignaciones para Financiar Gastos	
	Ingresos de Libre Disposición	
	Remesas Estatales	\$61,449,838.00
93.00	SUBSIDIOS Y SUBVENCIONES	\$10,519,000.00
	Subsidios y Subvenciones por cobrar a la Federación	
	Recurso Federal Convenio SEP 2021	\$10,519,000.00
	Total	\$71,968,838.00

[Firma manuscrita]



Notas a los Estados Financieros
Al 30 de Junio de 2021
Estado de Campeche



Ente Público: Instituto Campechano

NOTA 15. Gastos y Otras Pérdidas:

Los gastos de funcionamiento, transferencias, asignaciones, subsidios y otras ayudas, corresponden a las erogaciones que se ejercen con el presupuesto anual del Instituto Campechano de acuerdo a las fuentes de financiamientos básicas, clasificados en capítulos, siendo los más representativos los Servicios Personales, Materiales y Suministros, Servicios Generales, Ayudas Sociales y Otros Gastos según se detalla a continuación:

Concepto	2021	2020
GASTOS DE FUNCIONAMIENTO	\$74,852,126	\$184,135,970
TRANSFERENCIAS, ASIGNACIONES, SUBSIDIOS Y OTRAS AYUDAS	\$227,691	\$282,004
PARTICIPACIONES Y APORTACIONES	\$0.00	\$12,365,924
INTERESES, COMISIONES Y OTROS GASTOS DE LA DEUDA PÚBLICA	\$0.00	\$0.00
OTROS GASTOS Y PÉRDIDAS EXTRAORDINARIAS	\$402,058	\$1,182,417
Suma de GASTOS Y OTRAS PÉRDIDAS	\$75,481,875	\$197,966,315

A su vez se presentan aquellos rubros que en forma individual representan el 8.0% o más del total de los gastos:

Concepto	Importe	%
REMUNERACIONES AL PERSONAL DE CARÁCTER PERMANENTE	\$25,332,492.79	34%
OTRAS PRESTACIONES SOCIALES Y ECONÓMICAS	\$40,665,077.81	54%

Concepto	2021	2020
GASTOS Y OTRAS PÉRDIDAS		
Gastos de Funcionamiento	74,852,126	184,135,970
Servicios Personales	65,997,571	152,444,989
Materiales y Suministros	1,706,257	8,144,241
Servicios Generales	7,148,299	23,546,739
Transferencias, Asignaciones, Subsidios y Otras Ayudas	227,691	282,004
Transferencias Internas y Asignaciones al Sector Público	0	0
Transferencias al Resto del Sector Público	0	0
Subsidios y Subvenciones	0	0
Ayudas Sociales	227,691	282,004
Pensiones y Jubilaciones	0	0
Transferencias a Fideicomisos, Mandatos y Contratos Análogos	0	0
Transferencias a la Seguridad Social	0	0
Donativos	0	0
Transferencias al Exterior	0	0
Participaciones y Aportaciones	0	12,365,924
Participaciones	0	0
Aportaciones	0	0
Convenios	0	12,365,924
Intereses, Comisiones y Otros Gastos de la Deuda Pública	0	0
Intereses de la Deuda Pública	0	0
Comisiones de la Deuda Pública	0	0
Gastos de la Deuda Pública	0	0
Costo por Coberturas	0	0
Apoyos Financieros	0	0
Otros Gastos y Pérdidas Extraordinarias	402,058	1,182,417
Estimaciones, Depreciaciones, Deterioros, Obsolescencia y	402,058	1,182,417
Provisiones	0	0
Disminución de Inventarios	0	0
Aumento por Insuficiencia de Estimaciones por Pérdida o Deterioro	0	0
Aumento por Insuficiencia de Provisiones	0	0
Otros Gastos	0	0
Inversión Pública	0	0
Inversión Pública no Capitalizable	0	0
Total de Gastos y Otras Pérdidas	75,481,875	197,966,315
Resultados del Ejercicio (Ahorro/Desahorro)	4,911,560	-3,130,309

[Firma manuscrita]



Notas a los Estados Financieros
Al 30 de Junio de 2021
Estado de Campeche



Ente Público: Instituto Campechano

III) NOTA 16. NOTAS AL ESTADO DE VARIACIÓN EN LA HACIENDA PÚBLICA

Informe de manera agrupada, acerca de las modificaciones al patrimonio contribuido por tipo, naturaleza, monto y procedencia de los recursos que modifican al patrimonio generado.

Concepto	Hacienda Pública/Patrimonio Contribuido	Hacienda Pública/Patrimonio Generado de Ejercicios Anteriores	Hacienda Pública/Patrimonio Generado del Ejercicio	Exceso o Insuficiencia en la Actualización de la Hacienda Pública /	TOTAL
HACIENDA PÚBLICA/PATRIMONIO CONTRIBUIDO NETO	28,675,627				28,675,627
Aportaciones	15,562,601				15,562,601
Donaciones de Capital	13,113,026				13,113,026
Actualización de la Hacienda Pública/Patrimonio	0				0
HACIENDA PÚBLICA/PATRIMONIO GENERADO NETO DE 2020		-59,589,599	-3,130,309		-62,719,908
Resultados del Ejercicio (Ahorro/Desahorro)			-3,130,309		-3,130,309
Resultados de Ejercicios Anteriores		-50,107,413			-50,107,413
Revalúos		0	0		0
Reservas		0			0
Rectificaciones de Resultados de Ejercicios Anteriores		-9,482,185			-9,482,185
EXCESO O INSUFICIENCIA EN LA ACTUALIZACIÓN DE LA HACIENDA PÚBLICA/PATRIMONIO NETO DE				0	0
Resultado por Posición Monetaria				0	0
Resultado por Tenencia de Activos no Monetarios				0	0
HACIENDA PÚBLICA / PATRIMONIO NETO FINAL DE	28,675,627	-59,589,599	-3,130,309	0	-34,044,281
CAMBIOS EN LA HACIENDA PÚBLICA/PATRIMONIO CONTRIBUIDO NETO DE 2021	0				0
Aportaciones	0				0
Donaciones de Capital	0				0
Actualización de la Hacienda Pública/Patrimonio	0				0
VARIACIONES DE LA HACIENDA PÚBLICA / PATRIMONIO GENERADO NETO DE 2021		-3,217,521	8,041,869		4,824,348
Resultados del Ejercicio (Ahorro/Desahorro)			4,911,560		4,911,560
Resultados de Ejercicios Anteriores		-3,217,521	3,130,309		-87,212
Revalúos		0	0		0
Reservas		0	0		0
Rectificaciones de Resultados de Ejercicios Anteriores		0	0		0
CAMBIOS EN EL EXCESO O INSUFICIENCIA EN LA ACTUALIZACIÓN DE LA HACIENDA PÚBLICA/PATRIMONIO NETO DE 2021				0	0
Resultado por Posición Monetaria				0	0
Resultado por Tenencia de Activos no Monetarios				0	0
HACIENDA PÚBLICA / PATRIMONIO NETO FINAL DE	28,675,627	-62,807,120	4,911,560	0	-29,219,933

IV) NOTAS AL ESTADO DE FLUJOS DE EFECTIVO

Efectivo y equivalentes

El análisis de los saldos inicial y final que figuran en la última parte del Estado de Flujo de Efectivo en la cuenta de efectivo y equivalentes es como sigue:

Concepto	2021	2020
BANCOS/TESORERÍA	\$12,058,572.37	\$9,940,595.30



Notas a los Estados Financieros
Al 30 de Junio de 2021
Estado de Campeche



Ente Público: Instituto Campechano

BANCOS/DEPENDENCIAS Y OTROS	\$0.00	\$0.00
INVERSIONES TEMPORALES (HASTA 3 MESES)	\$0.00	\$0.00
FONDOS CON AFECTACIÓN ESPECÍFICA	\$0.00	\$0.00
DEPÓSITOS DE FONDOS DE TERCEROS EN GARANTÍA	\$0.00	\$0.00
Total de EFECTIVO Y EQUIVALENTES	\$12,058,572.37	\$9,940,595.30

Inversiones en Bienes Se presenta el análisis de la Inversión en Bienes Muebles e Inmuebles.

CONCEPTO	MONTO ADQUISICIONES DEL EJERCICIO	PAGOS EN EL EJERCICIO	% ADQUISICIONES CON INGRESOS PROPIOS
Mobiliario y equipo de administración	\$ 0.00	\$ 0.00	0 %
Mobiliario y equipo educacional y recreativo	\$ 0.00	\$ 0.00	0 %
Vehículos y equipo de transporte	\$ 0.00	\$ 0.00	0 %
Maquinaria, otros equipos y herramientas	\$ 0.00	\$ 0.00	0 %
Colecciones, obras de arte y objetos valiosos	\$ 0.00	\$ 0.00	0 %
Total	\$ 0.00	\$ 0.00	0 %

Partidas Extraordinarias

Se presenta el análisis de los Flujos de Efectivo Netos de las Actividades de Operación y la cuenta de Ahorro/Desahorro antes de Rubros Extraordinarios.

Concepto	2021	2020
Ahorro/Desahorro antes de rubros Extraordinarios	5,313,618	-1,947,892.62
Movimientos de partidas (o rubros) que no afectan al efectivo.	0	0
Depreciación	402,058	1,182,416.75
Amortización	0	0
Incrementos en las provisiones	0	0
Incremento en inversiones producido por revaluación	0	0
Ganancia/pérdida en venta de propiedad, planta y equipo	0	0
Incremento en cuentas por cobrar	0	0
Partidas extraordinarias	0	0

Las cuentas que aparecen en el cuadro anterior no son exhaustivas y tienen como finalidad ejemplificar el formato que se sugiere para elaborar la nota.

V) CONCILIACIÓN ENTRE LOS INGRESOS PRESUPUESTARIOS Y CONTABLES, ASÍ COMO ENTRE LOS EGRESOS PRESUPUESTARIOS Y LOS GASTOS CONTABLES

La conciliación se presentará atendiendo a lo dispuesto por el Acuerdo por el que se emite el formato de conciliación entre los ingresos presupuestarios y contables, así como entre los egresos presupuestarios y los gastos contables.

Instituto Campechano	
Conciliación entre los Ingresos Presupuestarios y Contables Correspondiente del 1 de Enero al 30 de Junio de 2021	
1. Ingresos Presupuestarios	80,393,435.35
2. Más ingresos contables no presupuestarios	0
2.1 Ingresos Financieros	0
2.2 Incremento por Variación de Inventarios	0
2.3 Disminución del exceso de estimaciones por pérdida deterior	0
2.4 Disminución del exceso de provisiones	0
2.5 Otros ingresos y beneficios varios	0
2.6 Otros ingresos contables no presupuestarios	0
	0
3. Menos ingresos presupuestarios no contables	0
3.1 Aprovechamientos Patrimoniales	0
3.2 Ingresos derivados de financiamientos	0
3.3 Otros Ingresos presupuestarios no contables	0
4. Ingresos Contables (4 = 1 + 2 - 3)	80,393,435.35

Instituto Campechano	
Conciliación entre los Egresos Presupuestarios y los Gastos Contables Correspondiente del 1 de Enero al 30 de Junio de 2021	
1. Total de egresos presupuestarios	75,079,817.12



Notas a los Estados Financieros
Al 30 de Junio de 2021
Estado de Campeche



Ente Público: Instituto Campechano

2. Menos egresos presupuestarios no contables		0
2.1 Materias Primas y Materiales de Producción y Comercialización	0	
2.2 Materiales y Suministros	0	
2.3 Mobiliario y Equipo de Administración	0	
2.4 Mobiliario y Equipo Educativo y Recreativo	0	
2.5 Equipo e Instrumental Médico y de Laboratorio	0	
2.6 Vehículos y Equipo de Transporte	0	
2.7 Equipo de Defensa y Seguridad	0	
2.8 Maquinaria, Otros Equipos y Herramientas	0	
2.9 Activos Biológicos	0	
2.10 Bienes Inmuebles	0	
2.11 Activos Intangibles	0	
2.12 Obra Pública en Bienes de Dominio Público	0	
2.13 Obra Pública en Bienes Propios	0	
2.14 Acciones y Participaciones de Capital	0	
2.15 Compra de Títulos y Valores	0	
2.16 Concesión de Préstamos	0	
2.17 Inversiones en Fideicomisos, Mandatos y Otros Análogos	0	
2.18 Provisiones para Contingencias y Otras Erogaciones Especiales	0	
2.19 Amortización de la Deuda Pública	0	
2.20 Adeudos de Ejercicios Fiscales Anteriores (ADEFAS)	0	
2.21 Otros Egresos Presupuestales No Contables	0	
3. Más Gastos Contables No Presupuestarios		402,058.11
3.1 Estimaciones, Depreciaciones, Deterioros, Obsolescencia y Amortizaciones	402,058	
3.2 Provisiones	0	
3.3 Disminución de inventarios	0	
3.4 Aumento por insuficiencia de estimaciones por pérdida o deterioro	0	
3.5 Aumento por insuficiencia de provisiones	0	
3.6 Otros Gastos	0	
3.7 Otros Gastos Contables No Presupuestales	0	
4. Total de Gasto Contable		75,481,875.23

b) NOTAS DE MEMORIA (CUENTAS DE ORDEN)

Cuentas de Orden Contables y Presupuestarias:

Contables

Al 30 de Junio de 2021, las cuentas de orden presupuestarias cuentan con los siguientes saldos:

Concepto	Importe
VALORES	0
EMISION DE OBLIGACIONES	0
AVALES Y GARANTIAS	0
JUICIOS	5 DEMANDAS
INVERSION MEDIANTE PROYECTOS PARA PRESTACION DE SERVICIOS	0
BIENES EN CONCESIONADOS O EN COMODATO	0
BIENES ARQUEOLÓGICOS, ARTISTIVOS E HISTÓRICOS	0
Suma CUENTAS DE ORDEN CONTABLES	5 DEMANDAS

Presupuestarias

Al 30 de Junio de 2021, las cuentas de orden presupuestarias cuentan con los siguientes saldos:

Ley de Ingresos

CONCEPTO	2021
LEY DE INGRESOS ESTIMADA	\$165,802,761.23
LEY DE INGRESOS POR EJECUTAR	\$103,900,787.38
MODIFICACIONES A LA LEY DE INGRESOS ESTIMADA	\$18,491,461.50
LEY DE INGRESOS DEVENGADA	\$80,393,435.35
LEY DE INGRESOS RECAUDADA	\$80,393,435.35



Notas a los Estados Financieros
Al 30 de Junio de 2021
Estado de Campeche



Ente Público: Instituto Campechano

Presupuesto de Egresos

CONCEPTO	2021
PRESUPUESTO DE EGRESOS APROBADO	\$165,802,761.23
PRESUPUESTO DE EGRESOS POR EJERCER	\$13,679,495.82
MODIFICACIONES AL PRESUPUESTO DE EGRESOS APROBADO	\$18,491,461.50
PRESUPUESTO DE EGRESOS COMPROMETIDO	\$170,614,726.91
PRESUPUESTO DE EGRESOS DEVENGADO	\$75,079,817.12
PRESUPUESTO DE EGRESOS EJERCIDO	\$74,957,209.18
PRESUPUESTO DE EGRESOS PAGADO	\$74,694,146.78

c) NOTAS DE GESTIÓN ADMINISTRATIVA

1. Introducción

De acuerdo a la Ley Constitutiva del Instituto Campechano, en su artículo ÚNICO que a la letra dice: En términos de lo previsto en la fracción VII del artículo 3° de la Constitución Política de los Estados Unidos Mexicanos, se constituye al **INSTITUTO CAMPECHANO** como un organismo público, con personalidad jurídica y gobierno propio, autonomía operativa, de gestión y de decisión, y patrimonio libremente administrado, para los fines que fije su Ley Orgánica y con los caracteres y competencia que la misma determine.

Aprobada mediante decreto núm. 33 publicado en el periódico oficial del estado no. 4422 de fecha 30 diciembre/2009, por la LX legislatura del Congreso del Estado de Campeche.

El objetivo del presente documento es la revelación del contexto y de los aspectos económicos-financieros más relevantes que influyeron en las decisiones del periodo, y que deberán ser considerados en la elaboración de los estados financieros para la mayor comprensión de los mismos y sus particularidades.

De esta manera, se informa y explica la respuesta del gobierno a las condiciones relacionadas con la información financiera de cada periodo de gestión; además, de exponer aquellas políticas que podrían afectar la toma de decisiones en periodos posteriores.

2. Panorama Económico y Financiero.

Los estados financieros del Instituto, muestran los hechos con incidencia económica-financiera que ha realizado durante un periodo determinado y son necesarios para mostrar los resultados de la gestión económica-financiera, presupuestaria y fiscal, así como la situación patrimonial de los mismos, todo ello con la estructura, oportunidad y periodicidad que la ley establece.

El objetivo de los estados financieros, es mostrar la información acerca de la situación financiera, los resultados de la gestión, los flujos de efectivo y sobre el ejercicio del Estimado de Ingresos y del programado de egresos, de forma tal que permita cumplir con lo establecido por el CONAC..

A su vez, es útil para que un amplio número de usuarios pueda disponer de la misma confiabilidad y oportunidad para tomar decisiones respecto a asignación de recursos, su administración y control. Asimismo, constituyen la base financiera para la evaluación del desempeño, la rendición de cuentas, la transparencia fiscal y la fiscalización de las cuentas públicas.

El Instituto Campechano, cuenta con tres fuentes básicas de financiamiento para su operación:

a) Ingresos de Gestión:

Corresponden a los Derechos por Ingresos por Venta de Bienes y Servicios (Ingresos Propios), que se obtienen de los diferentes Servicios de Educación que imparten las diferentes escuelas que forman parte del Instituto.

b) Participaciones, Aportaciones, Transferencias, Asignaciones, Subsidios:

Son los recursos financieros recibidos a través del programa PACTEN exclusivos para normal superior, primaria y preescolar, Programa U006 Subsidios Federales para Organismos Descentralizados Estatales y Subsidio Estatal destinado exclusivamente a cubrir los gastos de capítulo 1000 Servicios Personales.

c) Otros Ingresos y Beneficios:

Son los Intereses Financieros generados por las distintas cuentas productivas del Instituto.

3. Autorización e Historia

a) Fecha de creación del ente.

En la ciudad de San Francisco de Campeche, Capital del Estado, a los 2 días del mes de febrero del año 1860, reunidos en el edificio en que estuvo el Colegio Clerical de San Miguel de Estrada, las autoridades del Estado, los Empleados del nuevo establecimiento y muchas personas notables, que fueron convidados previamente, se celebró el acto solemne de la inauguración y apertura de cátedras del INSTITUTO CAMPECHANO, que mando fundar la Ley del Estado de 26 de octubre, cuyo reglamento fue expedido el 31 de diciembre del año próximo pasado, tomado del folio 1°. Del Libro de Actos Solemnes del Instituto, que existe en esta Secretaría. Lo certifico, Campeche, febrero 2 de 1885. Gabriel González y Ferrer, Secretario.

Vo. Bo. Rival, Rector.



Notas a los Estados Financieros
Al 30 de Junio de 2021
Estado de Campeche



Ente Público: Instituto Campechano

b) Principales cambios en su estructura

En el año 2010, el Instituto Campechano cumplió 150 años de haber sido fundado la legislatura LX del Congreso del Estado decretó en artículo único la ley Constitutiva del Instituto donde se le otorgaba la autonomía universitaria. Este hecho resulta importante porque la Institución adquiere una personalidad jurídica diferente y un gobierno propio.

4. Organización y Objeto Social

a) Objeto social

El Instituto Campechano se integrará con las escuelas, direcciones y demás dependencias, administrativas y docentes, que se requieran para el debido funcionamiento de sus fines, atendiendo a la complejidad de la cultura, a la especialización de la ciencia, a la diversificación de la técnica y el arte y a la variedad de los servicios de extensión que preste, por lo que podrá crear, incorporar y suprimir dependencias conforme a sus finalidades y a las necesidades culturales de la región y del Estado de Campeche.

b) Principal actividad

Para realizar sus fines, el Instituto se inspirará en los principios de libre investigación y libertad de cátedra y acogerá en su seno, con propósitos exclusivos de docencia e investigación, todas las corrientes del pensamiento y las tendencias de carácter científico y social.

c) Ejercicio fiscal

El ejercicio fiscal del Instituto es por el periodo correspondiente a la Cuenta Pública del 01 de enero al 31 de diciembre de 2020.

d) Régimen jurídico

Organismo público descentralizado, con personalidad jurídica y patrimonio propio, regido por las siguientes Leyes:

Leyes Federales:

- Constitución Política de los Estados Unidos Mexicanos;
- Ley del Impuesto sobre la Renta;
- Código Fiscal de la Federación;
- Ley del Seguro Social;
- Ley del Infonavit;
- Ley Federal de Trabajo;
- Ley General de Contabilidad Gubernamental.
- Ley de Disciplina Financiera.

Leyes Estatales:

- Ley de Control Presupuestal y Responsabilidad Hacendaria del Estado de Campeche;
- Ley Orgánica del Instituto Campechano;
- Contrato Colectivo del Personal del Instituto Campechano;
- Reglamento de Asistencias, Faltas, Licencias y Permisos Económicos del Personal Administrativo, Manual y Docente;
- Ley de Fiscalización Superior y Rendición de Cuentas del Estado de Campeche;
- Lineamientos Generales para la Organización y Conservación de los Archivos Públicos del Estado de Campeche;
- Ley de Transparencia y Acceso a la Información Pública del Estado de Campeche;
- Ley Reglamentaria del Capítulo XVII de la Constitución Política del Estado de Campeche;
- Constitución Política del Estado de Campeche;
- Ley de Adquisiciones, Arrendamientos y Prestación de Servicios Relacionados con Bienes Muebles del Estado de Campeche.
- Ley de Archivos del Estado de Campeche

e) Consideraciones fiscales del ente: revelar el tipo de contribuciones que esté obligado a pagar o retener.

El Instituto Campechano se encuentra inscrito en la Secretaría de Hacienda y Crédito Público desde el 01 de septiembre de 1965, siendo su actividad de: Escuela del Sector Público, que combinan diversos niveles de educación, R.F.C. ICA 650901QP7, domicilio en: Calle 10 número 357 colonia Centro, C.P. 24000, San Francisco de Campeche, Campeche, siendo sus obligaciones las siguientes, presentar y pago provisional de la Declaración:

- 1) Mensual de retención de I.S.R. de sueldos y salarios;
- 2) Mensual de Retención de I.S.R. por Servicios Profesionales;
- 3) Mensual de retención de I.S.R. a asimilados a salarios;
- 4) Mensual de retenciones de I.V.A.
- 5) Mensual Informativa de Proveedores por tasa de I.V.A y de I.E.P.S.
- 6) Mensual de las Retenciones efectuadas por Renta de Bienes Inmuebles;



Notas a los Estados Financieros
Al 30 de Junio de 2021
Estado de Campeche



Ente Público: Instituto Campechano

- 7) Anual Informativa de Subsidio para el Empleo;
 - 8) Anual Informativa de las Retenciones de I.S.R. de sueldos, salarios y asimilados a salarios;
 - 9) Anual Informativa de I.S.R. por Servicios Profesionales (Personas Morales);
 - 10) Anual de las Retenciones efectuadas por Renta de Bienes Inmuebles.
- f) **Estructura organizacional básica**

El Instituto estará integrado por sus autoridades, personal académico, administrativo y manual dentro de su estructura.

Autoridades:

1. EL Consejo Superior;
2. El Rector;
3. El Patronato;
4. Los Directores de escuelas, centros y áreas administrativas;
5. Consejos Técnicos de escuelas;
6. Los funcionarios a quienes esta ley les dé ese carácter.

Las funciones políticas, docentes, técnicas y administrativas supremas, corresponden al Consejo Superior, como órgano supremo del gobierno del Instituto, que se integrará por:

- Rector del Instituto, quien será su presidente;
- El Secretario General del Instituto, quien será su secretario;
- Dos miembros del Patronato;
- Los Directores de escuelas y áreas administrativas del Instituto;
- Un representante de los Consejos Técnicos;
- Un representante profesor y un representante alumno de cada una de las escuelas; y
- Un representante del personal administrativo al servicio del Instituto.

El Instituto contará con un Órgano interno de Control y una Unidad de Acceso a la Información Pública, que ejercerán las atribuciones que respectivamente establece la Ley Reglamentaria del Capítulo XVII de la Constitución Política del Estado de Campeche y la Ley de Transparencia y Acceso a la Información Pública del Estado de Campeche.

La función docente y de investigación del Instituto se realizará por las siguientes áreas:

- I. Escuela Preparatoria Matutina;
- II. Escuela Preparatoria Vespertina-Nocturna;
- III. Escuela Normal de Educación Preescolar;
- IV. Benemérita Escuela Normal "Profa. Pilar Elena Flores Acuña";
- V. Escuela Normal Superior;
- VI. Escuela de Educación Artística;
- VII. Escuela de Turismo;
- VIII. Escuela de Ciencias de la Comunicación;
- IX. Escuela de Trabajo Social;
- X. Escuela de Mercadotecnia; y
- XI. Escuela de Gastronomía

A continuación, se presenta la estructura orgánica vigente del Instituto:



Ente Público: Instituto Campechano



ORGANIGRAMA GENERAL

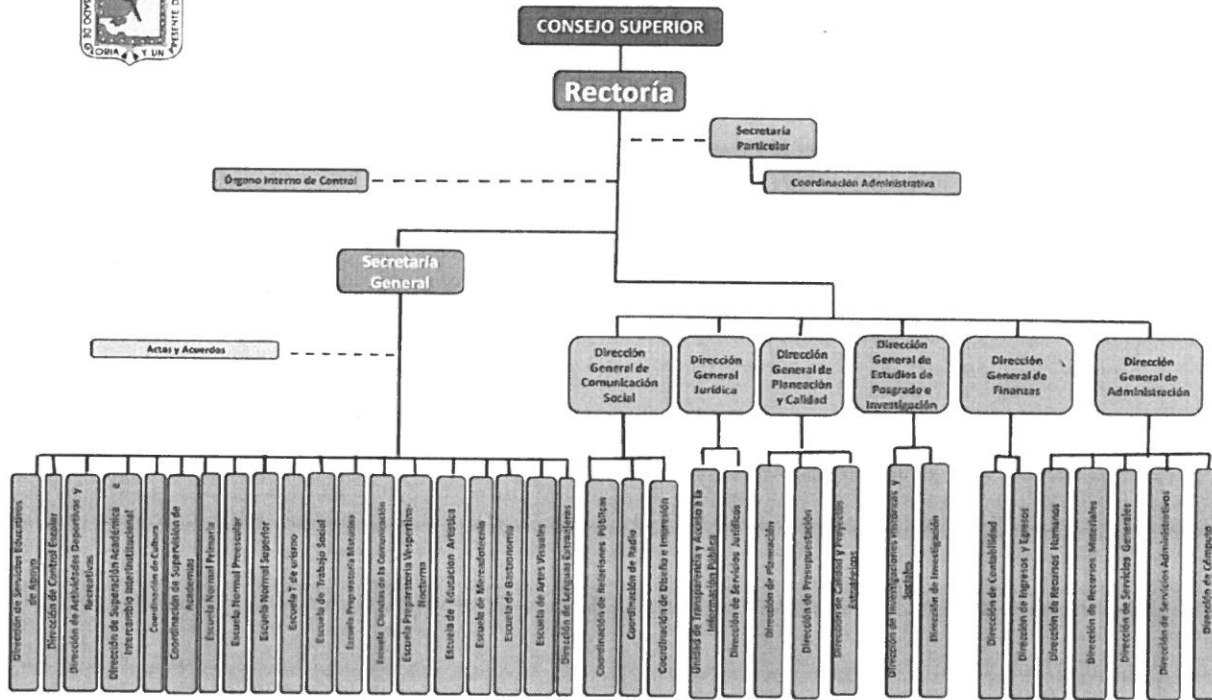

g) Fideicomisos, mandatos y análogos de los cuales es fideicomitente o fiduciario
El Instituto no tiene Fideicomisos.

5. Bases de Preparación de los Estados Financieros

a) Si se ha observado la normatividad emitida por el CONAC y las disposiciones legales aplicables.

Con fecha 31 de diciembre de 2008 fue publicada en el Diario Oficial de la Federación una nueva Ley General de Contabilidad Gubernamental, de observancia obligatoria en los niveles de los gobiernos federal, estatal y municipal y en todas sus instancias y organismos. Para la emisión de las normas contables y de los lineamientos de generación de información financiera y presupuestaria de los entes públicos, dicha Ley creo el Consejo Nacional de Armonización Contable (CONAC), estableciendo diversos plazos para que se cumpla sus cometidos, con fecha límite al 31 de diciembre de 2012 para presentar los estados financieros sobre el ejercicio de los ingresos y gastos sobre las finanzas públicas bajo las disposiciones de esta Ley. Los Estados Financieros y sus notas fueron elaborados de acuerdo con la Ley General de Contabilidad Gubernamental y lo ya establecido al respecto por el Consejo Nacional de Armonización Contable (CONAC), así como para poder cumplir con los propósitos anteriores, el sistema contable utilizado por el Instituto Campechano fue el Sistema Automatizado de Administración y Contabilidad Gubernamental (SAACG.NET) desarrollado por el Instituto para el Desarrollo Técnico de las Haciendas Públicas (INDETEC), con la finalidad de dar cumplimiento la presente norma se definen conceptualmente y se identifican los elementos básicos que conforman los estados financieros, con el propósito de lograr uniformidad de criterios entre los preparadores, reguladores, dictaminadores y usuarios de dicha información, así como para lograr su adecuada armonización.

b) La normatividad aplicada para el reconocimiento, valuación y revelación de los diferentes rubros de la información financiera, así como las bases de medición utilizadas para la elaboración de los estados financieros:

Todos los eventos que afectan económicamente a la Institución están cuantificados en términos monetarios y se registran al costo histórico. El costo histórico de las operaciones corresponde al monto erogado para su adquisición conforme a la documentación contable original justificable y comprobatoria.

c) Postulados básicos.

Son los elementos fundamentales que configuran el Sistema de Contabilidad Gubernamental (SCG), teniendo incidencia en la identificación, el análisis, la interpretación, la captación, el procesamiento y el reconocimiento de las transformaciones, transacciones y otros eventos que afectan el ente público.

Atendiendo a las disposiciones de la Ley General de Contabilidad Gubernamental el Instituto ha aplicado los postulados básicos de la misma, excepto el relativo a la "Consolidación de la Información Financiera"

1) Sustancia Económica: Es el reconocimiento contable de las transacciones, transformaciones internas y otros eventos, que afectan económicamente al ente público y delimitan la operación del Sistema de Contabilidad Gubernamental (SCG).

2) Entes Públicos: Los poderes Ejecutivo, Legislativo y Judicial de la Federación y de las entidades federativas; los entes autónomos de la Federación y de las entidades federativas; los ayuntamientos de los municipios; los órganos político-administrativos de las demarcaciones territoriales del Distrito Federal; y las entidades de la administración pública paraestatal, ya sean federales, estatales o municipales.

3) Existencia Permanente: La actividad del ente público se establece por tiempo indefinido, salvo disposición legal en la que se especifique lo contrario.

4) Revelación suficiente: Los estados y la información financiera deben mostrar amplia y claramente la situación financiera y los resultados del ente público.

5) Importancia Relativa: La información debe mostrar los aspectos importantes de la entidad que fueron reconocidos contablemente

6) Registro e Integración Presupuestaria: La información presupuestaria de los entes públicos se integra en la contabilidad en los mismos términos que se presentan en la ley de Ingresos y en el Decreto del Presupuesto Egresos, de acuerdo a la naturaleza económica que le corresponda. El registro presupuestario del ingreso y del egreso en los entes públicos se debe reflejar en la contabilidad, considerando sus efectos patrimoniales y su vinculación con las etapas presupuestarias correspondientes.



**Notas a los Estados Financieros
Al 30 de Junio de 2021
Estado de Campeche**



Ente Público: Instituto Campechano

- 7) Consolidación de la Información Financiera: Los estados financieros de los entes públicos deberán presentar de manera consolidada la situación financiera, los resultados de operación, el flujo de efectivo o los cambios en la situación financiera y las variaciones a la Hacienda Pública, como si se tratara de un solo ente público.
- 8) Devengo Contable: Los registros contables de los entes públicos se llevarán con base acumulativa. El ingreso devengado, es el momento contable que se realiza cuando existe jurídicamente el derecho de cobro de impuestos, derechos, productos, aprovechamientos y otros ingresos por parte de los entes públicos. El gasto devengado, es el momento contable que refleja el reconocimiento de una obligación de pago a favor de terceros por la recepción de conformidad de bienes, servicios y obra pública contratados; así como de las obligaciones que derivan de tratados, leyes, decretos, resoluciones y sentencias definitivas.
- 9) Valuación: Todos los eventos que afecten económicamente al ente público deben ser cuantificados en términos monetarios y se registrarán al costo histórico o al valor económico más objetivo registrándose en moneda nacional.
- 10) Dualidad Económica: El ente público debe reconocer en la contabilidad, la representación de las transacciones y algún otro evento que afecte su situación financiera, su composición por los recursos asignados para el logro de sus fines y por sus fuentes, conforme a los derechos y obligaciones.

Explicación del Postulado Básico

- a) Los activos representan recursos que fueron asignados y capitalizados por el ente público, en tanto que los pasivos y el patrimonio representan los financiamientos y los activos netos, respectivamente;
- b) Las fuentes de los recursos están reconocidas dentro de los conceptos de la Ley de Ingresos.
- 11) Consistencia: Ante la existencia de operaciones similares en un ente público, debe corresponder un mismo tratamiento contable, el cual debe permanecer a través del tiempo, en tanto no cambie la esencia económica de las operaciones.
- d) Normatividad supletoria. En caso de emplear varios grupos de normatividades (normatividades supletorias), deberá realizar la justificación razonable correspondiente.

No se aplica normatividad contable supletoria.

- e) Para las entidades que por primera vez estén implementando la base devengado de acuerdo a la Ley de Contabilidad, deberán:
 - Revelar las nuevas políticas de reconocimiento;

La institución lleva seis años utilizando el Sistema de Administración y Contabilidad Gubernamental (Saacg) y aplica el registro de ingresos y de egresos atendiendo al postulado devengo contable; es decir, reconoce los ingresos al momento de existir el derecho jurídico de cobro y los gastos una vez formalizada cada transacción de egreso, cumpliendo con lo establecido sobre las bases del devengado en la Ley General de Contabilidad Gubernamental.

6. Políticas de Contabilidad Significativas

Las prácticas contables adoptadas por el Instituto Campechano son similares a las que utilizan otras Instituciones de Enseñanza Superior en el país y se basan en el modelo de contabilidad de fondos (Armonizado con las disposiciones de la Ley General de Contabilidad Gubernamental y acuerdos del CONAC), propuesto en el marco del Programa para la Normalización de la Información Administrativa, creado por la Subsecretaría de Educación Superior, dependiente esta última de la Secretaría de Educación Pública. A continuación, se mencionan las prácticas contables más relevantes utilizadas en la preparación de los estados financieros adjuntos:

- a) Actualización: Se informará del método utilizado para la actualización del valor de los activos, pasivos y Hacienda Pública y/o patrimonio y las razones de dicha elección. Así como informar de la desconexión o reconexión inflacionaria.

El Instituto aplicó los métodos de actualización que señala la normatividad del Consejo Nacional de Armonización Contable, en cuanto a la desconexión o reconexión inflacionaria ésta no se tomó en consideración por no ser aplicables ya que el objeto social del organismo es la realización de proyectos y la ejecución de políticas propias de la Institución.

- b) Informar sobre la realización de operaciones en el extranjero y de sus efectos en la información financiera gubernamental.

No se han realizado operaciones en Moneda Extranjera.

- c) Método de valuación de la inversión en acciones en el Sector Paraestatal. No se tienen acciones de algún otro ente.

- d) Sistema y método de valuación de inventarios.

No existen productos en inventarios, ya que la adquisición de los bienes es para consumo inmediato llevando directamente al gasto.

- e) Beneficios a empleados: revelar el cálculo de la reserva actuarial, valor presente de los ingresos esperados comparado con el valor presente de la estimación de gastos tanto de los beneficiarios actuales como futuros.
- No se ha realizado un cálculo de la reserva actuarial.

- f) Provisiones: objetivo de su creación, monto y plazo. Se hace mención en los pasivos contingentes.

- g) Reservas: objetivo de su creación, monto y plazo. No se realizaron reservas en éste periodo.

- h) Cambios en políticas contables y corrección de errores junto con la revelación de los efectos que se tendrá en la información financiera del ente público, ya sea retrospectivos o prospectivos.

En la cuenta correcciones por errores contables se ven reflejados los siguientes registros:

Mes	Importe
Enero	0
Febrero	0
Marzo	0

- i) Reclasificaciones: Durante este periodo se realizaron reclasificaciones de cuentas contables.

- j) Depuración y cancelación de saldos. Durante este periodo, no se realizó depuración y cancelación de saldos.

Durante este periodo no se realizó depuración y cancelación de saldos



Notas a los Estados Financieros
Al 30 de Junio de 2021
Estado de Campeche



Ente Público: Instituto Campechano

7. Posición en Moneda Extranjera y Protección por Riesgo Cambiario

Se informará sobre:

- a) Activos en moneda extranjera
No se tienen Activos en moneda extranjera
- b) Pasivos en moneda extranjera
No se tienen Pasivos en moneda extranjera
- c) Posición en moneda extranjera
No se tienen operaciones en moneda extranjera
- d) Tipo de cambio
No se tienen operaciones en moneda extranjera
- e) Equivalente en moneda nacional
No se tienen operaciones en moneda extranjera

Lo anterior por cada tipo de moneda extranjera que se encuentre en los rubros de activo y pasivo. Adicionalmente se informará sobre los métodos de protección de riesgo por variaciones en el tipo de cambio No se tienen operaciones en moneda extranjera.

8. Reporte Analítico del Activo

Debe mostrar la siguiente información:

- a) Vida útil o porcentajes de depreciación, deterioro o amortización utilizados en los diferentes tipos de activos.

De acuerdo a las Reglas Específicas del registro y Valoración del Patrimonio

Cuenta Cont.	Concepto	Años de vida útil	% de depreciación anual
1241-1	Muebles de Oficina y Estantería	10	10
1241-2	Muebles, Excepto De Oficina Y Estantería	10	10
1241-3	Equipo de Cómputo y de Tecnologías de la Información	3	33.3
1241-9	Otros Mobiliarios y Equipos de Administración	10	10
1242-1	Equipos y Aparatos Audiovisuales	3	33.3
1242-3	Cámaras Fotográficas y de Video	3	33.3
1243-1	Equipo Médico y de Laboratorio	5	20
1243-2	Instrumental Médico y de Laboratorio	5	20
1244-1	Automóviles y Equipo Terrestre	5	20
1245-1	Equipo de Defensa y Seguridad	10	10
1246-2	Maquinaria y Equipo Industrial	10	10
1246-3	Maquinaria y Equipo de Construcción	10	10
1246-4	Sistemas de Aire Acondicionado, Calefacción y de	10	10



**Notas a los Estados Financieros
Al 30 de Junio de 2021
Estado de Campeche**



Ente Público: Instituto Campechano

1246-5	Equipo de Comunicación y Telecomunicación	10	10
1246-7	Herramientas y Máquinas-Herramienta	10	10
1246-9	Otros Equipos	10	10

- b) Cambios en el porcentaje de depreciación o valor residual de los activos.
Se utilizan los establecidos en las Reglas Específicas del registro y Valoración del Patrimonio.
- c) Importe de los gastos capitalizados en el ejercicio, tanto financieros como de investigación y desarrollo. No se tienen este tipo de gastos
- d) Riesgos por tipo de cambio o tipo de interés de las inversiones financieras. No se tienen inversiones financieras en moneda extranjera
- e) Valor activado en el ejercicio de los bienes construidos por la entidad. No se han construido bienes en éste periodo.
- f) Otras circunstancias de carácter significativo que afecten el activo, tales como bienes en garantía, señalados en embargos, litigios, títulos de inversiones entregados en garantías, baja significativa del valor de inversiones financieras, etc.
No se tienen situaciones importantes que afecten los activos del Ente.
- g) Desmantelamiento de Activos, procedimientos, implicaciones, efectos contables. No se tienen desmantelamientos de Activos.
- h) Administración de activos; planeación con el objetivo de que el ente los utilice de manera más efectiva. Se utilizan los activos con la operación y mantenimiento óptimo.

Adicionalmente, se deben incluir las explicaciones de las principales variaciones en el activo, en cuadros comparativos como sigue:

- a) Inversiones en valores.
No se tiene inversiones en valores.

- b) Patrimonio de organismos descentralizados. No se tiene Patrimonio en Organismos descentralizados de Control Presupuestario Indirecto
- c) Inversiones en empresas de participación mayoritaria. No se tiene inversión en este tipo de empresas.
- d) Inversiones en empresas de participación minoritaria. No se tiene inversión en este tipo de empresas.

9. Fideicomisos, Mandatos y Análogos

Se deberá informar:

- a) Por ramo o unidad administrativa que los reporta. No cuenta con fideicomisos.
- b) Enlistar los de mayor monto de disponibilidad, relacionando aquéllos que conforman el 80% de las disponibilidades. No cuenta con fideicomisos.

10. Reporte de la Recaudación

- a) Análisis del comportamiento de la recaudación correspondiente al ente público o cualquier tipo de ingreso, de forma separada los ingresos locales de los federales.
Se presenta por separado en las notas de desglose
- b) Proyección de la recaudación e ingresos en el mediano plazo. Se realiza cada año.

11. Información sobre la Deuda y el Reporte Analítico de la Deuda

Informo lo siguiente:

- a) Utilizar al menos los siguientes indicadores: deuda respecto al PIB y deuda respecto a la recaudación tomando, como mínimo, un periodo igual o menor a 5 años.
No se tiene Deuda.
- b) Información de manera agrupada por tipo de valor gubernamental o instrumento financiero en la que se considere intereses, comisiones, tasa, perfil de vencimiento y otros gastos de la deuda.
No se tiene Deuda.

12. Calificaciones otorgadas

El Instituto no tiene contratado servicios de calificación crediticia con ninguna entidad evaluadora.

13. Proceso de Mejora

Se informará de:

- a) Principales Políticas de control interno

Dando continuidad al proceso de implementación contable a base devengado, el Instituto realiza el registro en el sistema de contabilidad en cada una de las áreas administrativas en las que se origina el gasto con su respectivo soporte documental, atendiendo a los momentos del gasto comprometido, devengado, ejercido y pagado.

- b) Medidas de desempeño financiero, metas y alcance.

Racionar el uso de los recursos, sobre todo en el primer semestre del año para alcanzar el cumplimiento de las funciones para el ejercicio completo.

14. Información por Segmentos

Toda la información del Ente, está procesada y se encuentra disponible por Unidad Responsable de realizar las funciones propias.

Cuando se considere necesario se podrá revelar la información financiera de manera segmentada debido a la diversidad de las actividades y operaciones que se realizan los entes públicos, ya que la misma proporciona información acerca de las diferentes actividades operativas en las cuales participa, de los productos o servicios que maneja, de



Notas a los Estados Financieros
Al 30 de Junio de 2021
Estado de Campeche



Ente Público: Instituto Campechano

15. **Eventos Posteriores al Cierre**

Al 6 de Marzo de 2021, fecha en que se emiten los estados financieros del periodo de: 01 de enero al 31 de Marzo del ejercicio 2021, se declara que no existen hechos ocurridos en periodos posteriores al que se informa, que proporcionen evidencia sobre eventos que le afecten económicamente y que no se conocian a la fecha de cierre.

16. **Partes Relacionadas**

Se declara que no existen partes relacionadas que pudieran ejercer influencia significativa sobre la toma de decisiones financieras y operativas del Instituto campechano

17. **Responsabilidad Sobre la Presentación Razonable de la Información Contable.**

Bajo protesta de decir verdad declaramos que los Estados Financieros y sus Notas, son razonablemente correctos y son responsabilidad del INSTITUTO CAMPECHANO.

Autorizó

L.A.E. Gerardo Montero Pérez
Rector

Revisó

C.P. Manuel Solís Denegri
Director General Interino de Finanzas

Elaboró

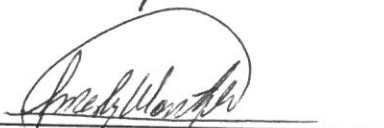
C.P. Merly Noemi Montejó González
Directora Interina de Contabilidad

me