

INSTITUTO CAMPECHANO



Información Contable | 1er. TRIM

Entidad federativa: CAMPECHE | 2015



INFORMACIÓN CONTABLE GUBERNAMENTAL
ÍNDICE
ESTADO DE CAMPECHE



ENTE PÚBLICO:

INSTITUTO CAMPECHANO

Introducción

Información contable

- Estado de actividades
- Estado de situación financiera
- Estado de cambios en la situación financiera
- Estado analítico del activo
- Estado analítico de la deuda y otros pasivos
- Estado de variación en la Hacienda Pública
- Flujo de efectivo
- Informes sobre pasivos contingentes
- Notas a los estados financieros; **(No aplica en el trimestre la conciliación entre los ingresos presupuestarios y contables, así como entre los egresos presupuestarios y los gastos contables)**

Información presupuestaria

- Estado analítico de ingresos
- Estado analítico del ejercicio del Presupuesto de Egresos por clasificación administrativa
- Estado analítico del ejercicio del Presupuesto de Egresos en clasificación económica (por Tipo de gasto)
- Estado analítico del ejercicio del Presupuesto de Egresos en clasificación por objeto del gasto (Capítulo y Concepto)
- Estado analítico del ejercicio del Presupuesto de Egresos en clasificación funcional (Finalidad y Función)

Endeudamiento Neto (No aplica, no se tiene contratado financiamiento)

Intereses de la Deuda (No Aplica)

- Indicadores de Postura Fiscal

Información programática

- Gasto por categoría programática
- Programas y proyectos de inversión por tipos

Índice / 1



TESORERÍA



INFORMACIÓN CONTABLE GUBERNAMENTAL
ÍNDICE
ESTADO DE CAMPECHE



ENTE PÚBLICO:

INSTITUTO CAMPECHANO

Indicadores para resultados

Anexos

- Relación de bienes que componen el patrimonio del ente público: Bien mueble e inmueble
- Relación de cuentas productivas específicas
- Relación de esquemas bursátiles y de coberturas financieras
- Formato del ejercicio y destino de gasto federalizado y reintegros

[Handwritten signature]

Indice / 2

[Handwritten mark]



TESORERÍA



Ente Público:

Información Contable Gubernamental
ESTADO DE CAMPECHE
 Estado de Actividades
 Del 1 de Enero al 31 de Marzo de 2015 y 2014
 (Pesos)
Instituto Campechano



Concepto	2015	2014	Concepto	2015	2014
INGRESOS Y OTROS BENEFICIOS			GASTOS Y OTRAS PÉRDIDAS		
Ingresos de la Gestión	8,190,725	26,174,332	Gastos de Funcionamiento	30,190,266	154,092,226
Impuestos	0	0	Servicios Personales	27,084,555	137,153,981
Cuotas y Aportaciones de Seguridad Social	0	0	Materiales y Suministros	592,159	4,165,473
Contribuciones de Mejoras	0	0	Servicios Generales	2,513,552	12,772,772
Derechos	0	0	Transferencias, Asignaciones, Subsidios y Otras Ayudas	97,360	890,367
Productos de Tipo Corriente	0	0	Transferencias Internas y Asignaciones al Sector Público	0	0
Aprovechamientos de Tipo Corriente	0	0	Transferencias al Resto del Sector Público	0	0
Ingresos por Venta de Bienes y Servicios	8,190,725	26,174,332	Subsidios y Subvenciones	0	0
Ingresos no Comprendidos en las Fracciones de la Ley de Ingresos Causados en Ejercicios Fiscales Anteriores Pendientes de Liquidación o Pago	0	0	Ayudas Sociales	97,360	890,367
Participaciones, Aportaciones, Transferencias, Asignaciones, Subsidios y Otras Ayudas	28,599,994	125,486,953	Pensiones y Jubilaciones	0	0
Participaciones y Aportaciones	1,335,241	6,888,479	Transferencias a Fidelcomisos, Mandatos y Contratos Análogos	0	0
Transferencias, Asignaciones, Subsidios y Otras ayudas	27,264,753	118,598,474	Transferencias a la Seguridad Social	0	0
Otros Ingresos y Beneficios	7	32,998	Donativos	0	0
Ingresos Financieros	7	32,758	Transferencias al Exterior	0	0
Incremento por Variación de Inventarios	0	0	Participaciones y Aportaciones	0	0
Disminución del Exceso de Estimaciones por Pérdida o Deterioro u Obsolescencia	0	0	Participaciones	0	0
Disminución del Exceso de Provisiones	0	0	Aportaciones	0	0
Otros Ingresos y Beneficios Varios	0	240	Convenios	0	0
Total de Ingresos y Otros Beneficios	36,790,725	151,694,283	Intereses, Comisiones y Otros Gastos de la Deuda Pública	0	0
			Intereses de la Deuda Pública	0	0
			Comisiones de la Deuda Pública	0	0
			Gastos de la Deuda Pública	0	0
			Costo por Coberturas	0	0
			Apoyos Financieros	0	0
			Otros Gastos y Pérdidas Extraordinarias	5,691,347	8,620,706
			Estimaciones, Depreciaciones, Deterioros, Obsolescencia y Amortizaciones	1,825,082	7,744,989
			Provisiones	0	0
			Disminución de Inventarios	0	0
			Aumento por Insuficiencia de Estimaciones por Pérdida o Deterioro y Obsolescencia	0	0
			Aumento por Insuficiencia de Provisiones	0	0
			Otros Gastos	3,866,265	875,717
			Inversión Pública	0	0
			Inversión Pública no Capitalizable	0	0
			Total de Gastos y Otras Pérdidas	35,978,973	163,603,299
			Resultados del Ejercicio (Ahorro/Desahorro)	811,753	-11,909,016

Bajo protesta de decir verdad declaramos que los Estados Financieros y sus Notas son razonablemente correctos y responsabilidad del emisor

AUTORIZÓ

MTRO. JOSÉ JOAQUÍN VALENCIA
RECTOR

REVISÓ

LIC. JOSÉ ELÍAS ESTRADA MEDINA
TESORERO

ELABORÓ

ESTEBAN SARMIENTO RAMÍREZ
DIRECTOR DE CONTABILIDAD



TESORERÍA



Ente Público:

Información Contable Gubernamental
ESTADO DE CAMPECHE
 Estado de Situación Financiera
 Al 31 de Marzo de 2015 y 2014
 (Pesos)
 Instituto Campechano



CONCEPTO	Año		CONCEPTO	Año	
	2015	2014		2015	2014
ACTIVO			PASIVO		
<i>Activo Circulante</i>			<i>Pasivo Circulante</i>		
Efectivo y Equivalentes	8,914,022	8,247,763	Cuentas por Pagar a Corto Plazo	36,862,455	34,831,263
Derechos a Recibir Efectivo o Equivalentes	767,037	505,730	Documentos por Pagar a Corto Plazo	0	0
Derechos a Recibir Bienes o Servicios	-8,495	-6,169	Porción a Corto Plazo de la Deuda Pública a Largo Plazo	0	0
Inventarios	585,460	662,396	Títulos y Valores a Corto Plazo	0	0
Almacenes	340,642	340,642	Pasivos Diferidos a Corto Plazo	0	0
Estimación por Pérdida o Deterioro de Activos Circulantes	75,625	75,625	Fondos y Bienes de Terceros en Garantía y/o Administración a Corto Plazo	0	0
Otros Activos Circulantes	0	0	Provisiones a Corto Plazo	0	0
			Otros Pasivos a Corto Plazo	-187,373	0
Total de Activos Circulantes	12,674,291	9,825,987	Total de Pasivos Circulantes	36,675,082	34,831,263
<i>Activo No Circulante</i>			<i>Pasivo No Circulante</i>		
Inversiones Financieras a Largo Plazo	0	0	Cuentas por Pagar a Largo Plazo	0	0
Derechos a Recibir Efectivo o Equivalentes a Largo Plazo	553	553	Documentos por Pagar a Largo Plazo	0	0
Bienes Inmuebles, Infraestructura y Construcciones en Proceso	14,930,028	1,707,135	Deuda Pública a Largo Plazo	0	0
Bienes Muebles	20,365,451	21,031,001	Pasivos Diferidos a Largo Plazo	0	0
Activos Intangibles	0	0	Fondos y Bienes de Terceros en Garantía y/o en Administración a Largo Plazo	0	0
Depreciación, Deterioro y Amortización Acumulada de Bienes	-8,860,474	-7,744,989	Provisiones a Largo Plazo	0	0
Activos Diferidos	0	0			
Estimación por Pérdida o Deterioro de Activos no Circulantes	0	0	Total de Pasivos No Circulantes	0	0
Otros Activos no Circulantes	36,285	36,285			
Total de Activos No Circulantes	26,471,844	15,029,984	TOTAL DEL PASIVO	36,675,082	34,831,263
TOTAL DEL ACTIVO	39,146,135	24,855,971	HACIENDA PÚBLICA/ PATRIMONIO		
			<i>Hacienda Pública/Patrimonio Contribuido</i>		
			Aportaciones	35,001,469	22,486,435
			Donaciones de Capital	21,950,952	22,480,417
			Actualización de la Hacienda Pública / Patrimonio	13,050,518	6,018
				0	0
			<i>Hacienda Pública/Patrimonio Generado</i>	-32,530,417	-32,461,727
			Resultados del Ejercicio (Ahorro / Desahorro)	811,753	-11,909,016
			Resultados de Ejercicios Anteriores	-27,754,459	-15,845,443
			Revalúos	0	0
			Reservas	0	0
			Rectificaciones de Resultados de Ejercicios Anteriores	-5,587,711	-4,707,268
			Exceso o Insuficiencia en la Actualización de la Hacienda Pública/Patrimonio	0	0
			Resultado por Posición Monetaria	0	0
			Resultado por Tenencia de Activos no Monetarios	0	0
			Total Hacienda Pública/ Patrimonio	2,471,052	-9,975,292
			TOTAL DEL PASIVO HACIENDA PÚBLICA / PATRIMONIO	39,146,135	24,855,971

Bajo protesta de decir verdad declaramos que los Estados Financieros y sus Notas son razonablemente correctos y responsabilidad del emisor.

AUTORIZÓ

MTRO. JOSÉ JOAQUÍN UC VALENCIA
RECTOR

REVISÓ

LIC. JOSÉ ELÍAS ESTRADA MEDINA
TESORERO

ELABORÓ

P. ESTEBAN SARMIENTO RAMÍREZ
DIRECTOR DE CONTABILIDAD



TESORERÍA



Información Contable Gubernamental
ESTADO DE CAMPECHE
Estado de Cambios en la Situación Financiera
Del 1 de Enero al 31 de Marzo de 2015
(Pesos)



Ente Público:

Instituto Campechano

Concepto	Origen	Aplicación	Concepto	Origen	Aplicación
ACTIVO	1,860,297	16,150,460	PASIVO	2,031,192	187,373
Activo Circulante	79,263	2,927,567	Pasivo Circulante	2,031,192	187,373
Efectivo y Equivalentes	0	2,666,259	Cuentas por Pagar a Corto Plazo	2,031,192	0
Derechos a Recibir Efectivo o Equivalentes	0	261,307	Documentos por Pagar a Corto Plazo	0	0
Derechos a Recibir Bienes o Servicios	2,327	0	Porción a Corto Plazo de la Deuda Pública a Largo Plazo	0	0
Inventarios	76,936	0	Títulos y Valores a Corto Plazo	0	0
Almacenes	0	0	Pasivos Diferidos a Corto Plazo	0	0
Estimación por Pérdida o Deterioro de Activos Circulantes	0	0	Fondos y Bienes de Terceros en Garantía y/o Administración a Corto Plazo	0	0
Otros Activos Circulantes	0	0	Provisiones a Corto Plazo	0	0
			Otros Pasivos a Corto Plazo	0	187,373
Activo No Circulante	1,781,034	13,222,894	Pasivo No Circulante	0	0
Inversiones Financieras a Largo Plazo	0	0	Cuentas por Pagar a Largo Plazo	0	0
Derechos a Recibir Efectivo o Equivalentes a Largo Plazo	0	0	Documentos por Pagar a Largo Plazo	0	0
Bienes Inmuebles, Infraestructura y Construcciones en Proceso	0	13,222,894	Deuda Pública a Largo Plazo	0	0
Bienes Muebles	665,550	0	Pasivos Diferidos a Largo Plazo	0	0
Activos Intangibles	0	0	Fondos y Bienes de Terceros en Garantía y/o en Administración a Largo Plazo	0	0
Depreciación, Deterioro y Amortización Acumulada de Bienes	1,115,484	0	Provisiones a Largo Plazo	0	0
Activos Diferidos	0	0			
Estimación por Pérdida o Deterioro de Activos no Circulantes	0	0	HACIENDA PÚBLICA/ PATRIMONIO	25,765,269	13,318,924
Otros Activos no Circulantes	0	0	Hacienda Pública/Patrimonio Contribuido	13,044,500	529,465
			Aportaciones	0	529,465
			Donaciones de Capital	13,044,500	0
			Actualización de la Hacienda Pública / Patrimonio	0	0
			Hacienda Pública/Patrimonio Generado	12,720,769	12,789,459
			Resultados del Ejercicio (Ahorro / Desahorro)	12,720,769	0
			Resultados de Ejercicios Anteriores	0	11,909,016
			Revalúos	0	0
			Reservas	0	0
			Rectificaciones de Resultados de Ejercicios Anteriores	0	880,443
			Exceso o Insuficiencia en la Actualización de la Hacienda Pública/Patrimonio	0	0
			Resultado por Posición Monetaria	0	0
			Resultado por Posición Monetaria en Activos no Monetarios	0	0

Bajo protesta de decir verdad declaramos que los Estados Financieros y sus Notas son razonablemente correctos y responsabilidad de nosotros.

AUTORIZÓ

MTRO. JOSÉ JOAQUÍN VALENCIA
RECTOR

REVISÓ

LIC. JOSÉ ELÍAS ESTRADA MEDINA
TESORERO



TESORERÍA

ELABORÓ

C.P. ESTEBAN SARMIENTO RAMÍREZ
DIRECTOR DE CONTABILIDAD



Información Contable Gubernamental
ESTADO DE CAMPECHE
 Estado Analítico del Activo
 Del 1 de Enero al 31 de Marzo de 2015 y 2014
 (Pesos)



Ente Público: _____

Instituto Campechano

Concepto	Saldo Inicial	Cargos del Periodo	Abonos del Periodo	Saldo Final	Variación del Periodo
	2014			2015	
	1	2	3	4 = (1+2-3)	(4-1)
ACTIVO					
Activo Circulante	9,825,987	89,128,293	86,279,989	12,674,291	2,848,304
Efectivo y Equivalentes	8,247,763	51,172,560	48,506,301	10,914,022	2,666,259
Derechos a Recibir Efectivo o Equivalentes	505,730	37,789,840	37,528,532	767,037	261,307
Derechos a Recibir Bienes o Servicios	-6,169	4,770	7,097	-8,495	-2,327
Inventarios	662,396	161,123	238,059	585,460	-76,936
Almacenes	340,642	0	0	340,642	0
Estimación por Pérdida o Deterioro de Activos Circulantes	0	0	0	0	0
Otros Activos Circulantes	75,625	0	0	75,625	0
Activo No Circulante	15,029,984	13,275,636	1,833,776	26,471,844	11,441,860
Inversiones Financieras a Largo Plazo	0	0	0	0	0
Derechos a Recibir Efectivo o Equivalentes a Largo Plazo	553	0	0	553	0
Bienes Inmuebles, Infraestructura y Construcciones en Proceso	1,707,135	13,222,894	0	14,930,028	13,222,894
Bienes Muebles	21,031,001	52,742	718,292	20,365,451	-665,550
Activos Intangibles	0	0	0	0	0
Depreciación, Deterioro y Amortización Acumulada de Bienes	-7,744,989	0	1,115,484	-8,860,474	-1,115,484
Activos Diferidos	0	0	0	0	0
Estimación por Pérdida o Deterioro de Activos no Circulantes	0	0	0	0	0
Otros Activos no Circulantes	36,285	0	0	36,285	0
TOTAL DEL ACTIVO	24,855,971	102,403,929	88,113,765	39,146,135	14,290,164

Bajo protesta de decir verdad declaramos que los Estados Financieros y sus Notas son razonablemente correctos y responsabilidad del emisor.

AUTORIZÓ

MTRO. JOSÉ JOAQUÍN UC VALENCIA
 RECTOR

REVISÓ

LIC. JOSÉ ELÍAS ESTRADA MEDINA
 TESORERO

ELABORÓ

C.P. ESTEBAN SARMIENTO RAMÍREZ
 DIRECTOR DE CONTABILIDAD



TESORERÍA



Información Contable Gubernamental
 Estado Analítico de la Deuda y Otros Pasivos
 Del 1o de enero al 31 de marzo de 2015 y 2014
 (Pesos)
 ESTADO DE CAMPECHE



Ente Público: INSTITUTO CAMPECHANO

Denominación de las Deudas	Moneda de Contratación	Institución o País Acreedor	2014	2015
			Saldo Inicial del Periodo	Saldo Final del Periodo
DEUDA PÚBLICA				
Corto Plazo				
Deuda Interna			0	0
Instituciones de Crédito			0	0
Títulos y Valores			0	0
Arrendamientos Financieros			0	0
Deuda Externa			0	0
Organismos Financieros Internacionales			0	0
Deuda Bilateral			0	0
Títulos y Valores			0	0
Arrendamientos Financieros			0	0
Subtotal a Corto Plazo			0	0
Largo Plazo				
Deuda Interna			0	0
Instituciones de Crédito			0	0
Títulos y Valores			0	0
Arrendamientos Financieros			0	0
Deuda Externa			0	0
Organismos Financieros Internacionales			0	0
Deuda Bilateral			0	0
Títulos y Valores			0	0
Arrendamientos Financieros			0	0
Subtotal a Largo Plazo			0	0
Otros Pasivos	PESOS M.N.		34,831,263	36,675,082
Total Deuda y Otros Pasivos			34,831,263	36,675,082

Bajo protesta de decir verdad declaramos que los Estados Financieros y sus Notas son razonablemente correctos y responsabilidad del emisor

AUTORIZÓ

 MTR. JOSÉ JOAQUÍN UC VALENCIA
 RECTOR

REVISÓ

 LIC. JOSÉ ELÍAS ESTRADA MEDINA
 TESORERO



TESORERÍA

AUTORIZÓ

 C.P. ESPEBAN SARMIENTO RAMÍREZ
 DIRECTOR DE CONTABILIDAD



Información Contable Gubernamental
ESTADO DE CAMPECHE
Estado de Variación en la Hacienda Pública
Del 1 de Enero al 31 de Marzo de 2015
(pesos)



Ente Público:

Instituto Campechano

Concepto	Hacienda Pública/Patrimonio Contribuido	Hacienda Pública/Patrimonio Generado de Ejercicios Anteriores	Hacienda Pública/Patrimonio Generado del Ejercicio	Ajustes por Cambios de Valor	TOTAL
Rectificaciones de Resultados de Ejercicios Anteriores	0	-4,707,268	-880,443	0	-5,587,711
Patrimonio Neto Inicial Ajustado del Ejercicio	22,486,435	0	0	0	22,486,435
Aportaciones	22,480,417	0	0	0	22,480,417
Donaciones de Capital	6,018	0	0	0	6,018
Actualización de la Hacienda Pública/Patrimonio	0	0	0	0	0
Variaciones de la Hacienda Pública/Patrimonio Neto del Ejercicio	0	-27,754,459	0	0	-27,754,459
Resultados del Ejercicio (Ahorro/Desahorro)	0	0	0	0	0
Resultados de Ejercicios Anteriores	0	-27,754,459	0	0	-27,754,459
Revalúos	0	0	0	0	0
Reservas	0	0	0	0	0
Hacienda Pública/Patrimonio Neto Final del Ejercicio 2014	22,486,435	-32,461,727	0	0	-9,975,292
Cambios en la Hacienda Pública/Patrimonio Neto del Ejercicio 2015	12,515,034	0	0	0	12,515,034
Aportaciones	-529,465	0	0	0	-529,465
Donaciones de Capital	13,044,500	0	0	0	13,044,500
Actualización de la Hacienda Pública/Patrimonio	0	0	0	0	0
Variaciones de la Hacienda Pública/Patrimonio Neto del Ejercicio 2015	0	0	811,753	0	811,753
Resultados del Ejercicio (Ahorro/Desahorro)	0	0	811,753	0	811,753
Resultados de Ejercicios Anteriores	0	0	0	0	0
Revalúos	0	0	0	0	0
Reservas	0	0	0	0	0
Saldo Neto en la Hacienda Pública / Patrimonio 2015	35,001,469	-32,461,727	-68,690	0	2,471,052

Bajo protesta de decir verdad declaramos que los Estados Financieros y sus Notas son razonablemente correctos y responsabilidad del emisor

AUTORIZÓ

MTRO. JOSÉ JOAQUÍN UC VALENCIA
RECTOR

REVISÓ

LIC. JOSÉ ELÍAS ESTRADA MEDINA
TESORERO



ELABORÓ

C.P. ESTEBAN SARMIENTO RAMÍREZ
DIRECTOR DE CONTABILIDAD

TESORERÍA



Ente Público:

Información Contable Gubernamental
 ESTADO DE CAMPECHE
 Estado de Flujos de Efectivo
 Del 1 de Enero al 31 de Marzo de 2015 y 2014
 (Pesos)
 Instituto Campechano



Concepto	2015	2014	Concepto	2015	2014
Flujos de Efectivo de las Actividades de Operación			Flujos de Efectivo de las Actividades de Inversión		
Origen	36,789,953	151,662,236	Origen	0	0
Impuestos	0	0	Bienes Inmuebles, Infraestructura y Construcciones en Proceso	0	0
Cuotas y Aportaciones de Seguridad Social	0	0	Bienes Muebles	0	0
Contribuciones de mejoras	0	0	Otros Origenes de Inversión	0	0
Derechos	0	0	Aplicación	44,048	2,941,883
Productos de Tipo Corriente	0	0	Bienes Inmuebles, Infraestructura y Construcciones en Proceso	0	0
Aprovechamientos de Tipo Corriente	0	0	Bienes Muebles	44,048	2,941,883
Ingresos por Venta de Bienes y Servicios	8,189,959	26,175,284	Otras Aplicaciones de Inversión	0	0
Ingresos no Comprendidos en las Fracciones de la Ley de Ingresos Causados en Ejercicios Fiscales Anteriores Pendientes de Liquidación o Pago	0	0	Flujos Netos de Efectivo por Actividades de Inversión	-44,048	-2,941,883
Participaciones y Aportaciones	1,335,241	6,888,478	Flujo de Efectivo de las Actividades de Financiamiento		
Transferencias, Asignaciones y Subsidios y Otras Ayudas	27,264,753	118,598,474	Origen	14,382,607	43,846,369
Otros Origenes de Operación	0	0	Endeudamiento Neto	0	0
Aplicación	30,288,044	154,982,593	Interno	0	0
Servicios Personales	27,083,774	137,153,981	Externo	0	0
Materiales y Suministros	592,159	4,165,473	Otros Origenes de Financiamiento	14,382,607	43,846,369
Servicios Generales	2,513,552	12,772,772	Aplicación	18,174,209	43,787,936
Transferencias Internas y Asignaciones al Sector Público	0	0	Servicios de la Deuda	4,053,637	0
Transferencias al resto del Sector Público	0	0	Interno	0	0
Subsidios y Subvenciones	0	0	Externo	0	0
Ayudas Sociales	98,560	890,367	Otras Aplicaciones de Financiamiento	14,120,571	43,787,936
Pensiones y Jubilaciones	0	0	Flujos netos de Efectivo por Actividades de Financiamiento	-3,791,602	58,433
Transferencias a Fideicomisos, Mandatos y Contratos Análogos	0	0	Flujos Netos de Efectivo por Actividades de Operación	6,501,909	-3,320,357
Transferencias a la Seguridad Social	0	0	Incremento/Disminución Neta en el Efectivo y Equivalentes al Efectivo	2,666,259	-6,203,807
Donativos	0	0	Efectivo y Equivalentes al Efectivo al inicio del Ejercicio	8,247,763	14,451,570
Transferencias al Exterior	0	0	Efectivo y Equivalentes al Efectivo al final del Ejercicio	10,914,022	8,247,763
Participaciones	0	0			
Aportaciones	0	0			
Convenios	0	0			
Otras Aplicaciones de Operación	0	0			

Bajo protesta de decir verdad declaramos que los Estados Financieros y sus Notas son razonablemente correctos y responsabilidad del emisor

AUTORIZÓ

MTO. JOSÉ JOAQUÍN UC VALENCIA
RECTOR

REVISÓ

LIC. JOSÉ ELÍAS ESTRADA MEDINA
TESORERO

ELABORÓ

C.P. ESTEBAN SARMIENTO RAMÍREZ
DIRECTOR DE CONTABILIDAD





INFORMACIÓN CONTABLE GUBERNAMENTAL
Informe de Pasivos Contingentes
Del 1 de enero al 31 de marzo de 2015 y 2014
ESTADO DE CAMPECHE



ENTE PÚBLICO:

INSTITUTO CAMPECHANO

Informe de Pasivos Contingentes

Se refiere a litigios laborales que actualmente se encuentran en proceso y en los cuales el Instituto Campechano es patrón demandado; no omito manifestar que no es posible precisar el monto del juicio laboral, en virtud de que ninguno de ellos es cosa juzgada.

DEMANDAS JUDICIALES EN PROCESOS DE RESOLUCIÓN	2015	2014
Santiago Manuel Uc Solís	<u>\$ 100,000.</u>	<u>\$ 194,000.</u>
Marcos Elías Che Uc	100,000.	94,000.
		100,000.

AUTORIZÓ

~~MTRO. JOSÉ JOAQUÍN UC VALENCIA
RECTOR~~

REVISÓ

LIC. JOSÉ ELÍAS ESTRADA MEDINA
TESORERO



ELABORÓ

ESTEBAN SARMIENTO RAMÍREZ
DIRECTOR DE CONTABILIDAD



INFORMACIÓN CONTABLE GUBERNAMENTAL
 NOTAS A LOS ESTADOS FINANCIEROS
 Del 1 de enero al 31 de marzo de 2015
 ESTADO DE CAMPECHE



ENTE PÚBLICO:

INSTITUTO CAMPECHANO

NOTAS A LOS ESTADOS FINANCIEROS
 AL 31 DE MARZO DE 2015 Y 2014

a) NOTAS DE DESGLOSE

I) NOTAS AL ESTADO DE SITUACIÓN FINANCIERA

Activo Circulante

NOTA 1. Efectivo y Equivalentes

A) Efectivo

El saldo que se informa corresponde a la existencia de efectivo disponible para gastos menores.

Cuenta	Nombre de la Cuenta	2014	Movimientos del Periodo		Al 31 de marzo de 2015
			Cargos	Abonos	
<u>1111</u>	<u>EFFECTIVO</u>	<u>\$154,775.54</u>	<u>\$593,238.66</u>	<u>\$563,206.53</u>	<u>\$184,807.67</u>
1111-1	Caja	\$141,750.61	\$547,738.66	\$550,169.42	\$139,319.85
1111-1-01	Caja	\$141,750.61	\$547,738.66	\$550,169.42	\$139,319.85
1111-2	Fondos Fijos de Caja	\$10,000.00	\$10,000.00	\$10,000.00	\$10,000.00
1111-2-01	Moreno Ortiz María de los Ángeles	\$10,000.00	\$10,000.00	\$10,000.00	\$10,000.00
1111-3	Fondo Revolvente IC	\$3,024.93	\$35,500.00	\$3,037.11	\$35,487.82

Contable / 1





INFORMACIÓN CONTABLE GUBERNAMENTAL
NOTAS A LOS ESTADOS FINANCIEROS
Del 1 de enero al 31 de marzo de 2015
ESTADO DE CAMPECHE



ENTE PÚBLICO:

INSTITUTO CAMPECHANO

B) Bancos

Se integra por el dinero disponible en bancos, por conceptos de los servicios escolares de los niveles media superior, licenciatura y posgrado; como son cuotas de inscripciones, colegiaturas, revalidaciones, exámenes, constancias, certificados, expedición de títulos, cursos de introducción, elaboración de credenciales, renta de neverías, seminarios y capacitación, talleres, servicios, etc., principalmente; constituyen una de las funciones sustantivas de la razón de ser de este Instituto y de las aportaciones federales a través de convenios y transferencias estatales.

Cuenta	Nombre de la Cuenta	2014	Movimientos del Periodo		Al 31 de marzo de 2015
			Cargos	Abonos	
<u>1112</u>	<u>BANCOS/TESORERÍA</u>	<u>\$7,689,115.42</u>	<u>\$50,579,321.40</u>	<u>\$47,943,094.48</u>	<u>\$10,325,342.34</u>
1112-1-01	HSBC- México	\$94,376.53	\$0.00	-\$3,084.39	\$97,460.92
1112-1-01-5	Recursos Federales	\$94,376.53	\$0.00	-\$3,084.39	\$97,460.92
1112-1-03	Santander Serfin	\$3,364,244.86	\$11,925,506.06	\$8,496,678.22	\$6,793,072.70
1112-1-03-4	Recursos Propios	\$429,406.36	\$3,896,729.94	\$3,698,400.77	\$627,735.53
1112-1-03-5	Recursos Federales	\$56,838.50	\$1,335,241.09	\$59,044.01	\$1,333,035.58
1112-1-03-6	Recursos Estatales	\$2,878,000.00	\$6,693,535.03	\$4,739,233.44	\$4,832,301.59
1112-1-04	BBVA Bancomer	\$103,751.32	\$0.00	\$80,191.40	\$23,559.92
1112-1-04-6	Recursos Estatales	\$103,751.32	\$0.00	\$80,191.40	\$23,559.92
1112-1-08	Grupo Financiero Banorte	\$4,126,742.71	\$38,653,815.34	\$39,369,309.25	\$3,411,248.80
1112-1-08-4	Recursos Propios	\$677,284.10	\$8,451,358.49	\$6,448,268.29	\$2,680,374.30
1112-1-08-5	Recursos Federales	\$476,113.37	\$0.00	\$572,541.00	-\$96,427.63
1112-1-08-6	Recursos Estatales	\$2,973,345.24	\$30,202,456.85	\$32,348,499.96	\$827,302.13



TESORERÍA

Contable / 2

[Firma]



INFORMACIÓN CONTABLE GUBERNAMENTAL
NOTAS A LOS ESTADOS FINANCIEROS
Del 1 de enero al 31 de marzo de 2015
ESTADO DE CAMPECHE



ENTE PÚBLICO: _____

INSTITUTO CAMPECHANO

C) Inversiones temporales (hasta 3 meses)

Estas inversiones se presentan a su costo de adquisición, adicionando los rendimientos acumulados. Los intereses por inversiones se reconocen en los resultados conforme se devengan.

Cuenta	Nombre de la Cuenta	2014	Movimientos del Periodo		Al 31 de marzo de 2015
			Cargos	Abonos	
<u>1114</u>	<u>INVERSIONES TEMPORALES (HASTA 3 MESES)</u>	<u>\$403,872.06</u>	<u>\$0.00</u>	<u>\$0.00</u>	<u>\$403,872.06</u>
1114-1-01	Fondos de inversión	\$403,872.06	\$0.00	\$0.00	\$403,872.06
1114-1-01-0001	Cta. 08351552217 (Fondo Jubilación) Banorte	\$403,872.06	\$0.00	\$0.00	\$403,872.06

NOTA 2. Derechos a recibir Efectivo y Equivalentes

A) Cuentas por cobrar a corto plazo.

Se integra créditos a los trabajadores por la compra de libros.

Cuenta	Nombre de la Cuenta	2014	Movimientos del Periodo		Al 31 de marzo de 2015
			Cargos	Abonos	
<u>1122</u>	<u>CUENTAS POR COBRAR A CORTO PLAZO</u>	<u>\$15,883.10</u>	<u>\$36,797,875.33</u>	<u>\$36,794,873.53</u>	<u>\$18,884.90</u>
1122-1-04-01	Coordinación de Librería	\$13,907.90	\$7,922.00	\$2,945.00	\$18,884.90
1122-1-04-02	Créditos de Librería	\$1,975.20	\$0.00	\$1,975.20	\$0.00



TESORERÍA



INFORMACIÓN CONTABLE GUBERNAMENTAL
NOTAS A LOS ESTADOS FINANCIEROS
Del 1 de enero al 31 de marzo de 2015
ESTADO DE CAMPECHE



ENTE PÚBLICO:

INSTITUTO CAMPECHANO

B) Deudores diversos por cobrar a corto plazo.

Se integra por viáticos, subsidio al salario, vales de despensa, préstamos al personal del sindicato, y gastos por comprobar por operaciones propias de la institución.

Cuenta	Nombre de la Cuenta	2014	Movimientos del Periodo		Al 31 de marzo de 2015
			Cargos	Abonos	
<u>1123</u>	<u>DEUDORES DIVERSOS POR COBRAR A CORTO PLAZO</u>	<u>\$489,846.83</u>	<u>\$991,964.42</u>	<u>\$733,658.75</u>	<u>\$748,152.50</u>
1123-1-01	Anticipo de sueldos	\$0.00	\$2,234.96	\$0.00	\$2,234.96
1123-1-01-02	Empleados	\$0.00	\$2,234.96	\$0.00	\$2,234.96
1123-1-02	Gastos por comprobar	\$133,195.98	\$434,565.88	\$448,673.81	\$119,088.05
1123-1-02-01	Viáticos	\$22,023.59	\$162,605.98	\$110,643.57	\$73,986.00
1123-1-02-02	Gastos a Comprobar	\$111,172.39	\$271,959.90	\$338,030.24	\$45,102.05
1123-1-03	Diversos	\$89,360.66	\$98,783.59	\$31,776.33	\$156,367.92
1123-1-03-01	Subsidio al salario	\$89,360.66	\$98,783.59	\$31,776.33	\$156,367.92
1123-1-04	Préstamos Personales	\$265,623.79	\$214,100.00	\$185,236.63	\$294,487.16
1123-1-05	Vales de Despensa	\$666.40	\$0.00	\$0.00	\$666.40
1123-1-05-001	Prestaciones Universales SA de CV	\$666.40	\$0.00	\$0.00	\$666.40
1123-1-06	Prestamos al Sutaamic	\$1,000.00	\$0.00	\$0.00	\$1,000.00
1123-1-07	Descuentos por Sueldos pagados de mas	\$0.00	\$242,279.99	\$67,971.98	\$174,308.01





INFORMACIÓN CONTABLE GUBERNAMENTAL
 NOTAS A LOS ESTADOS FINANCIEROS
 Del 1 de enero al 31 de marzo de 2015
 ESTADO DE CAMPECHE



ENTE PÚBLICO:

INSTITUTO CAMPECHANO

NOTA 3. Derechos a recibir Bienes o Servicios

A) Anticipo a Proveedores por adquisición de bienes

Representa los anticipos entregados a proveedores por adquisición de bienes muebles, adquisición de bienes intangibles y servicios, previo a la recepción parcial o que serán exigibles en un plazo menor o igual a doce meses.

Cuenta	Nombre de la Cuenta	2014	Movimientos del Periodo		Al 31 de marzo de 2015
			Cargos	Abonos	
1131	<u>ANTICIPO A PROVEEDORES POR ADQUISICIÓN DE BIENES Y PRESTACIÓN DE SERVICIOS A CORTO PLAZO</u>	<u>-\$6,168.92</u>	<u>\$4,770.00</u>	<u>\$7,096.50</u>	<u>-\$8,495.42</u>
1131-1	Anticipo a Proveedores por Adquisición de Bienes a Corto Plazo	-\$6,168.92	\$0.00	\$7,096.50	-\$13,265.42
1131-1-001	Grupo Nacional Provincial, S.A.	-\$6,168.92	\$0.00	\$7,096.50	-\$13,265.42
1131-2	Anticipo a Proveedores por Prestación de Servicios a Corto Plazo	\$0.00	\$4,770.00	\$0.00	\$4,770.00
1131-2-0001	Innovación Didáctica Educa, S.A. de C.V.	\$0.00	\$3,000.00	\$0.00	\$3,000.00
1131-2-0002	Hotel California S.A. de C.V.	\$0.00	\$1,770.00	\$0.00	\$1,770.00



TESORERÍA

Contable / 5



INFORMACIÓN CONTABLE GUBERNAMENTAL
NOTAS A LOS ESTADOS FINANCIEROS
Del 1 de enero al 31 de marzo de 2015
ESTADO DE CAMPECHE



ENTE PÚBLICO:

INSTITUTO CAMPECHANO

NOTA 4. Bienes Disponibles para su Transformación o Consumo (inventarios)

A) Inventario de mercancías para venta.

Los inventarios se valúan con el método de costos promedios. El inventario de Mercancías para Ventas se integra por las existencias físicas de libros, cuales se enajenan a la comunidad del Instituto y público en general.

Cuenta	Nombre de la Cuenta	2014	Movimientos del Periodo		Al 31 de marzo de 2015
			Cargos	Abonos	
<u>1141</u>	<u>INVENTARIO DE MERCANCIAS PARA VENTA</u>	<u>\$628,043.87</u>	<u>\$161,123.01</u>	<u>\$238,059.16</u>	<u>\$551,107.72</u>
1141-1-01	Almacén de Librería	\$628,043.87	\$161,123.01	\$238,059.16	\$551,107.72
1141-1-01-001	Librería	\$628,043.87	\$161,123.01	\$238,059.16	\$551,107.72

B) Bienes en tránsito

Se integra inventario de libros en las instalaciones de la librería que son propiedad de terceros

Cuenta	Nombre de la Cuenta	2014	Movimientos del Periodo		Al 31 de marzo de 2015
			Cargos	Abonos	
<u>1145</u>	<u>BIENES EN TRÁNSITO</u>	<u>\$34,352.05</u>	<u>\$0.00</u>	<u>\$0.00</u>	<u>\$34,352.05</u>
1145-1	Mercancías para Venta en Tránsito	\$34,352.05	\$0.00	\$0.00	\$34,352.05
1145-1-01	Mercancías en Venta	\$34,352.05	\$0.00	\$0.00	\$34,352.05
1145-1-01-001	Gafra (Innovación y Vanguardia Integ. SA)	\$3,512.00	\$0.00	\$0.00	\$3,512.00
1145-1-01-002	Book Mart, SA de CV	\$11,470.50	\$0.00	\$0.00	\$11,470.50
1145-1-01-003	Distribuidora de Textos Kel	\$1,304.45	\$0.00	\$0.00	\$1,304.45
1145-1-01-004	Cosmo (Clara López Rojas)	\$18,671.50	\$0.00	\$0.00	\$18,671.50
1145-1-01-005	Librería Londres	-\$606.40	\$0.00	\$0.00	-\$606.40



Contable / 6

[Firmas manuscritas]



INFORMACIÓN CONTABLE GUBERNAMENTAL
 NOTAS A LOS ESTADOS FINANCIEROS
 Del 1 de enero al 31 de marzo de 2015
 ESTADO DE CAMPECHE



ENTE PÚBLICO:

INSTITUTO CAMPECHANO

NOTA 5. Almacenes.

A) Almacén de materiales y suministros de consumo.

Se integra inventario de bienes de consumo para las todas las direcciones, y departamentos del Instituto.

Cuenta	Nombre de la Cuenta	2014	Movimientos del Periodo		Al 31 de marzo de 2015
			Cargos	Abonos	
<u>1151</u>	<u>ALMACÉN DE MATERIALES Y SUMINISTROS DE CONSUMO</u>	<u>\$340,641.73</u>	<u>\$0.00</u>	<u>\$0.00</u>	<u>\$340,641.73</u>
1151-1	Materiales de Administración, Emisión de Documentos y Artículos Oficiales	\$340,641.73	\$0.00	\$0.00	\$340,641.73
1151-1-001	Almacén de Recursos Materiales	\$340,641.73	\$0.00	\$0.00	\$340,641.73

Estimación por pérdida o deterioro de Activos Circulantes.

No aplica.



Contable / 7

[Firma] *[Firma]* *[Firma]*



INFORMACIÓN CONTABLE GUBERNAMENTAL
 NOTAS A LOS ESTADOS FINANCIEROS
 Del 1 de enero al 31 de marzo de 2015
 ESTADO DE CAMPECHE



ENTE PÚBLICO: _____ INSTITUTO CAMPECHANO _____

NOTA 6. Otros Activos Circulantes.

A) Valores en garantía

Son depósitos para el consumo de servicios del Instituto

Cuenta	Nombre de la Cuenta	2014	Movimientos del Periodo		Al 31 de marzo de 2015
			Cargos	Abonos	
<u>1191</u>	<u>VALORES EN GARANTÍA</u>	<u>\$75,625.00</u>	<u>\$0.00</u>	<u>\$0.00</u>	<u>\$75,625.00</u>
1191-1	Depósitos en Garantía	\$75,625.00	\$0.00	\$0.00	\$75,625.00

Activo No Circulante

Inversiones Financieras a Largo Plazo

No aplica, no se tiene Inversiones Financieras a Largo Plazo.



TESORERÍA

Contable / 8 *[Firma]*



INFORMACIÓN CONTABLE GUBERNAMENTAL
NOTAS A LOS ESTADOS FINANCIEROS
Del 1 de enero al 31 de marzo de 2015
ESTADO DE CAMPECHE



ENTE PÚBLICO:

INSTITUTO CAMPECHANO

NOTA 7. Derecho a Recibir Efectivo o equivalente a largo plazo.

A) Deudores Diversos a largo plazo.

Son créditos a favor de empleados para adquisición de vivienda.

Cuenta	Nombre de la Cuenta	2014	Movimientos del Periodo		Al 31 de marzo de 2015
			Cargos	Abonos	
<u>1222</u>	<u>DEUDORES DIVERSOS A LARGO PLAZO</u>	<u>\$553.31</u>	<u>\$0.00</u>	<u>\$0.00</u>	<u>\$553.31</u>
1222-1	Deudores diversos a LP	\$553.31	\$0.00	\$0.00	\$553.31
1222-1-02	Diversos	\$553.31	\$0.00	\$0.00	\$553.31

NOTA 8. Bienes Inmuebles, Infraestructura y Construcciones en proceso.

Su monto representa todo tipo de bienes inmuebles, infraestructura y construcciones; así como los gastos derivados de actos de su adquisición, adjudicación, expropiación e indemnización.

Cuenta	Nombre de la Cuenta	2014	Movimientos del Periodo		Al 31 de marzo de 2015
			Cargos	Abonos	
<u>1230</u>	<u>BIENES INMUEBLES, INFRAESTRUCTURA Y CONSTRUCCIONES EN PROCESO</u>	<u>\$1,707,134.51</u>	<u>\$13,222,893.82</u>	<u>\$0.00</u>	<u>\$14,930,028.33</u>
1231	TERRENOS	\$0.00	\$13,073,253.82	\$0.00	\$13,073,253.82
1231-1	Terrenos	\$0.00	\$13,073,253.82	\$0.00	\$13,073,253.82
1231-1-5811	Terrenos	\$0.00	\$13,073,253.82	\$0.00	\$13,073,253.82
1233	EDIFICIOS NO HABITACIONALES	\$1,707,134.51	\$149,640.00	\$0.00	\$1,856,774.51
1233-1	Edificios no Residenciales	\$1,707,134.51	\$149,640.00	\$0.00	\$1,856,774.51
1233-1-5831	Edificios no residenciales y locales	\$1,707,134.51	\$149,640.00	\$0.00	\$1,856,774.51



Contable / 9

[Firma manuscrita]



INFORMACIÓN CONTABLE GUBERNAMENTAL
NOTAS A LOS ESTADOS FINANCIEROS
Del 1 de enero al 31 de marzo de 2015
ESTADO DE CAMPECHE



ENTE PÚBLICO:

INSTITUTO CAMPECHANO

NOTA 9. Bienes Muebles.

Los Bienes Muebles, considerados inversiones en activos fijos, se registran a su costo de adquisición y donación, el saldo al 31 de marzo de 2015 en contabilidad es de \$ 20,365,451.00 (son: veinte millones trescientos sesenta y cinco mil cuatrocientos cincuenta y un pesos 00/100 m.n.) y el saldo que se tiene en el inventario es de \$ 20,606,947.00 (son veinte millones seiscientos seis mil novecientos cuarenta y siete pesos 00/100 m.n.), existiendo una diferencia de \$ 241,496.00, las cuales derivan que no se consideraron activos en el primer trimestre, las cuales se identificaron y se contabilizaron en el segundo trimestre.

Cuenta	Nombre de la Cuenta	2014	Movimientos del Período		Al 31 de marzo de 2015
			Cargos	Abonos	
1240	BIENES MUEBLES	\$21,031,000.94	\$52,742.31	\$718,292.28	\$20,365,450.97
	MOBILIARIO Y EQUIPO DE ADMINISTRACIÓN				
1241		\$12,496,696.26	\$39,148.31	\$624,488.11	\$11,911,356.46
1241-1	Muebles de Oficina y Estantería	\$4,430,176.88	\$2,526.48	\$14,240.64	\$4,418,462.72
1241-1-5111	Muebles de oficina y estantería	\$4,430,176.88	\$2,526.48	\$14,240.64	\$4,418,462.72
1241-2	Muebles, excepto de Oficina y Estantería	\$12,681.90	\$0.00	\$0.00	\$12,681.90
1241-2-5121	Muebles, excepto de oficina y estantería	\$12,681.90	\$0.00	\$0.00	\$12,681.90
1241-3	Equipo de Cómputo y de Tecnologías de la Información	\$7,146,595.86	\$13,525.83	\$434,103.91	\$6,726,017.78
1241-3-5151	Equipo de cómputo y de tecnología de la información Bienes Informáticos	\$7,146,595.86	\$13,525.83	\$434,103.91	\$6,726,017.78
1241-9	Otros Mobiliarios y Equipos de Administración	\$907,241.62	\$23,096.00	\$176,143.56	\$754,194.06
1241-9-5191	Otros mobiliarios y equipos de administración	\$907,241.62	\$23,096.00	\$176,143.56	\$754,194.06
	MOBILIARIO Y EQUIPO EDUCACIONAL Y RECREATIVO				
1242		\$3,522,100.25	\$8,694.00	\$62,258.04	\$3,468,536.21
1242-1	Equipos y Aparatos Audiovisuales	\$2,817,415.23	\$0.00	\$53,099.48	\$2,764,315.75
1242-1-5211	Equipos y aparatos audiovisuales	\$2,817,415.23	\$0.00	\$53,099.48	\$2,764,315.75
1242-3	Cámaras Fotográficas y de Video	\$174,449.70	\$0.00	\$6,808.00	\$167,641.70
1242-3-5231	Cámaras fotográficas y de video	\$174,449.70	\$0.00	\$6,808.00	\$167,641.70
1242-9	Otro Mobiliario y Equipo Educativo y Recreativo	\$530,235.32	\$8,694.00	\$2,350.56	\$536,578.76
1242-9-5291	Otro mobiliario y equipo educacional y recreativo	\$530,235.32	\$8,694.00	\$2,350.56	\$536,578.76



(Firma manuscrita)



INFORMACIÓN CONTABLE GUBERNAMENTAL
NOTAS A LOS ESTADOS FINANCIEROS
Del 1 de enero al 31 de marzo de 2015
ESTADO DE CAMPECHE



ENTE PÚBLICO:

INSTITUTO CAMPECHANO

Cuenta	Nombre de la Cuenta	2014	Movimientos del Periodo		Al 31 de marzo de 2015
			Cargos	Abonos	
1243	EQUIPO E INSTRUMENTAL MÉDICO Y DE LABORATORIO	\$180,677.88	\$0.00	\$0.00	\$180,677.88
1243-1	Equipo Médico y de Laboratorio	\$148,695.74	\$0.00	\$0.00	\$148,695.74
1243-1-5311	Equipo médico y de laboratorio	\$148,695.74	\$0.00	\$0.00	\$148,695.74
1243-2	Instrumental Médico y de Laboratorio	\$31,982.14	\$0.00	\$0.00	\$31,982.14
1243-2-5321	Instrumental médico y de laboratorio	\$31,982.14	\$0.00	\$0.00	\$31,982.14
1244	VEHÍCULOS Y EQUIPO DE TRANSPORTE	\$1,670,721.04	\$0.00	\$0.00	\$1,670,721.04
1244-1	VEHÍCULOS Y EQUIPO TERRESTRE	\$1,670,721.04	\$0.00	\$0.00	\$1,670,721.04
1244-1-5411	Vehículos y equipo terrestre	\$1,670,721.04	\$0.00	\$0.00	\$1,670,721.04
1246	MAQUINARIA, OTROS EQUIPOS Y HERRAMIENTAS	\$2,917,449.69	\$4,900.00	\$31,546.13	\$2,890,803.56
1246-2	Maquinaria y Equipo Industrial	\$25,305.92	\$0.00	\$1,719.25	\$23,586.67
1246-2-5621	Maquinaria y equipo industrial	\$25,305.92	\$0.00	\$1,719.25	\$23,586.67
1246-4	Sistemas de Aire Acondicionado, Calefacción y de Refrigeración Industrial y Comercial	\$1,834,353.46	\$4,900.00	\$14,040.00	\$1,825,213.46
1246-4-5641	Sistemas de aire acondicionado, calefacción y de refrigeración industrial y comercial	\$1,834,353.46	\$4,900.00	\$14,040.00	\$1,825,213.46
1246-5	Equipo de Comunicación y Telecomunicación	\$121,884.90	\$0.00	\$264.50	\$121,620.40
1246-5-5651	Equipo de comunicación y telecomunicación	\$121,884.90	\$0.00	\$264.50	\$121,620.40
1246-6	Equipos de Generación Eléctrica, Aparatos y Accesorios Eléctricos	\$54,475.91	\$0.00	\$0.00	\$54,475.91
1246-6-5661	Equipos de generación eléctrica, aparatos y accesorios eléctricos maquinaria y equipo eléctrico y electrónico	\$54,475.91	\$0.00	\$0.00	\$54,475.91
1246-7	Herramientas y Máquinas-Herramienta	\$94,739.43	\$0.00	\$5,061.88	\$89,677.55
1246-7-5671	Herramientas y máquinas-herramienta	\$94,739.43	\$0.00	\$5,061.88	\$89,677.55
1246-9	Otros Equipos	\$786,690.07	\$0.00	\$10,460.50	\$776,229.57
1246-9-5691	Otros equipos bienes muebles	\$786,690.07	\$0.00	\$10,460.50	\$776,229.57
1247	COLECCIONES, OBRAS DE ARTE Y OBJETOS VALIOSOS	\$243,355.82	\$0.00	\$0.00	\$243,355.82
1247-1	Bienes Artísticos, Culturales y Científicos	\$243,355.82	\$0.00	\$0.00	\$243,355.82
1247-1-5131	Bienes artísticos y culturales y científicos	\$243,355.82	\$0.00	\$0.00	\$243,355.82



TESORERÍA



INFORMACIÓN CONTABLE GUBERNAMENTAL
NOTAS A LOS ESTADOS FINANCIEROS
Del 1 de enero al 31 de marzo de 2015
ESTADO DE CAMPECHE



ENTE PÚBLICO:

INSTITUTO CAMPECHANO

NOTA. Activos Intangibles.

No aplica, en el presente trimestre.

Representa el monto de derechos por el uso de activos de propiedad comercial, intelectual y otros.

NOTA 10. Depreciación, Deterioro y Amortización Acumulada de Bienes

Informo de manera agrupada por cuenta, los rubros de Bienes Muebles, los montos de la depreciación del ejercicio y la acumulada, el método utilizado de la depreciación es Línea Recta, las tasas aplicadas y los criterios de aplicación de los mismos aplicamos la Guía de Vida Útil Estimada y Porcentajes de Depreciación de los Parámetros de Estimación de Vida Útil emitidos por el CONAC. Al 31 de marzo de 2015 los Bienes Muebles e Inmuebles se encuentran en condiciones Óptimas (Buenas) de uso y el saldo en contabilidad es de \$8, 860, 471 (son: ocho millones ochocientos sesenta mil cuatrocientos setenta y un pesos 00/100 m.n.) y la depreciación presentada en el inventario es de \$ 8, 488, 858.00 (son: ocho millones cuatrocientos ochenta y ocho mil ochocientos cincuenta y ocho pesos 00/100 m.n.), existiendo una diferencia de \$371,616.00 (son: trescientos setenta y un mil seiscientos dieciséis pesos 00/100 m.n.), la cual se va a corregir en el segundo trimestre.

Cuenta	Nombre de la Cuenta	2014	Movimientos del Periodo		Al 31 de marzo de 2015
			Cargos	Abonos	
<u>1260</u>	<u>DEPRECIACIÓN, DETERIORO Y AMORTIZACIÓN ACUMULADA DE BIENES</u>	<u>\$7,744,989.48</u>	<u>\$0.00</u>	<u>\$1,115,484.02</u>	<u>\$8,860,473.50</u>
1263	DEPRECIACIÓN ACUMULADA DE BIENES MUEBLES	\$7,744,989.48	\$0.00	\$1,115,484.02	\$8,860,473.50
1263-1	Depreciación Acumulada de Mobiliario y Equipo de Administración	\$5,032,594.28	\$0.00	\$684,927.76	\$5,717,522.04
1263-1-01	Muebles de Oficina y Estantería	\$5,032,594.28	\$0.00	\$108,935.73	\$5,141,530.01
1263-1-01-5111	Dep. Acum. de Muebles de Oficina y Estantería	\$5,032,594.28	\$0.00	\$108,935.73	\$5,141,530.01
1263-1-02	Muebles, excepto de Oficina y Estantería	\$0.00	\$0.00	\$312.77	\$312.77
1263-1-02-5121	Dep. Acum. de Muebles, excepto de Oficina y Estantería	\$0.00	\$0.00	\$312.77	\$312.77
1263-1-03	Equipo de Cómputo y de Tecnologías de la Información	\$0.00	\$0.00	\$553,422.17	\$553,422.17
1263-1-03-5151	Dep. Acum. de Eq. de Cómputo y de Tecno. de la Inform. Bienes Informáticos	\$0.00	\$0.00	\$553,422.17	\$553,422.17
1263-1-09	Otros Mobiliarios y Equipos de Administración	\$0.00	\$0.00	\$22,257.09	\$22,257.09
1263-1-09-5191	Dep. Acum. de Otros Mobiliarios y Eq. de Administración	\$0.00	\$0.00	\$22,257.09	\$22,257.09



TESORERÍA



INFORMACIÓN CONTABLE GUBERNAMENTAL
NOTAS A LOS ESTADOS FINANCIEROS
Del 1 de enero al 31 de marzo de 2015
ESTADO DE CAMPECHE



ENTE PÚBLICO:

INSTITUTO CAMPECHANO

Cuenta	Nombre de la Cuenta	2014	Movimientos del Periodo		Al 31 de marzo de 2015
			Cargos	Abonos	
1263-2	Depreciación Acumulada de Mobiliario y Equipo Educacional y Recreativo	\$1,450,043.25	\$0.00	\$268,029.55	\$1,718,072.80
1263-2-01	Equipos y Aparatos Audiovisuales	\$0.00	\$0.00	\$228,231.68	\$228,231.68
1263-2-01-5211	Dep. Acum. de Equipos y Aparatos Audiovisuales	\$0.00	\$0.00	\$228,231.68	\$228,231.68
1263-2-03	Cámaras Fotográficas y de Video	\$0.00	\$0.00	\$13,765.05	\$13,765.05
1263-2-03-5231	Dep. Acum. de Cámaras Fotográficas y de Video	\$0.00	\$0.00	\$13,765.05	\$13,765.05
1263-2-09	Otro Mobiliario y Equipo Educacional y Recreativo	\$1,450,043.25	\$0.00	\$26,032.82	\$1,476,076.07
1263-2-09-5291	Dep. Acum. de Otro Mob. y Eq. Educacional y Recreativo	\$1,450,043.25	\$0.00	\$26,032.82	\$1,476,076.07
1263-3	Depreciación Acumulada de Equipo e Instrumental Médico y de Laboratorio	\$71,114.37	\$0.00	\$8,910.30	\$80,024.67
1263-3-01	Equipo Médico y de Laboratorio	\$0.00	\$0.00	\$7,333.09	\$7,333.09
1263-3-01-5311	Dep. Acum. Equipo Médico y de Laboratorio	\$0.00	\$0.00	\$7,333.09	\$7,333.09
1263-3-02	Instrumental Médico y de Laboratorio	\$71,114.37	\$0.00	\$1,577.21	\$72,691.58
1263-3-02-5321	Dep. Acum. Instrumental Médico y de Laboratorio	\$71,114.37	\$0.00	\$1,577.21	\$72,691.58
1263-4	Depreciación Acumulada de Vehículos y Equipo de Transporte	\$668,288.41	\$0.00	\$82,391.77	\$750,680.18
1263-4-01	Vehículos y Equipo Terrestre	\$668,288.41	\$0.00	\$82,391.77	\$750,680.18
1263-4-01-5411	Dep. Acum. de Vehículos y Equipo Terrestre	\$668,288.41	\$0.00	\$82,391.77	\$750,680.18
1263-6	Depreciación Acumulada de Maquinaria, Otro Equipo y Herramientas	\$522,949.17	\$0.00	\$71,224.64	\$594,173.81
1263-6-02	Maquinaria y Equipo Industrial	\$0.00	\$0.00	\$557.14	\$557.14
1263-6-02-5621	Dep. Acum. de Maquinaria y Equipo Industrial	\$0.00	\$0.00	\$557.14	\$557.14
1263-6-04	Sistemas de Aire Acondicionado, Calefacción y de Refrigeración Industrial y Comercial	\$522,949.17	\$0.00	\$44,950.16	\$567,899.33
1263-6-04-5641	Dep. Acum. de Sist. de Aire Acond., Calefacc. y de Refrig. Ind. y Comercial	\$522,949.17	\$0.00	\$44,950.16	\$567,899.33
1263-6-05	Equipo de Comunicación y Telecomunicación	\$0.00	\$0.00	\$2,998.70	\$2,998.70
1263-6-05-5651	Dep. Acum. de Eq. de Comunicación y Telecomunicación	\$0.00	\$0.00	\$2,998.70	\$2,998.70
1263-6-06	Equipos de Generación Eléctrica, Aparatos y Accesorios Eléctricos	\$0.00	\$0.00	\$1,343.19	\$1,343.19
1263-6-06-5661	Dep. Acum. de Eq. de Gen. Eléct., Aparat. y Acc. Eléct. Maq. y Eq. Eléct. y Electrónico	\$0.00	\$0.00	\$1,343.19	\$1,343.19
1263-6-07	Herramientas y Máquinas-Herramienta	\$0.00	\$0.00	\$2,235.72	\$2,235.72
1263-6-07-5671	Dep. Acum. de Herramientas y Máquinas-Herramienta	\$0.00	\$0.00	\$2,235.72	\$2,235.72
1263-6-09	Otros Equipos	\$0.00	\$0.00	\$19,139.73	\$19,139.73



TESORERÍA



INFORMACIÓN CONTABLE GUBERNAMENTAL
 NOTAS A LOS ESTADOS FINANCIEROS
 Del 1 de enero al 31 de marzo de 2015
 ESTADO DE CAMPECHE



ENTE PÚBLICO: INSTITUTO CAMPECHANO

Cuenta	Nombre de la Cuenta	2014	Movimientos del Periodo		Al 31 de marzo de 2015
			Cargos	Abonos	
1263-6-09-5691	Dep.Acum. de Otros Equipos Bienes Muebles	\$0.00	\$0.00	\$19,139.73	\$19,139.73

NOTA. Activos Diferidos.

No aplica.

NOTA. Estimación por Pérdida o Deterioro de Activos Circulantes.

No aplica.

NOTA 11. Otros Activos no Circulantes.

A) Bienes en Comodato

Son aquellos bienes muebles que proporcionan un servicio, los cuales no son adquiridos con recursos del Instituto, pero forman parte de los activos del Instituto.

Cuenta	Nombre de la Cuenta	2014	Movimientos del Periodo		Al 31 de marzo de 2015
			Cargos	Abonos	
<u>1293</u>	<u>BIENES EN COMODATO</u>	<u>\$36,284.98</u>	<u>\$0.00</u>	<u>\$0.00</u>	<u>\$36,284.98</u>
1293-1	Bienes en Comodato	\$36,284.98	\$0.00	\$0.00	\$36,284.98
1293-1-0001	Bienes Entregados en Comodato	\$36,284.98	\$0.00	\$0.00	\$36,284.98



Contable / 14 *[Firma]*



INFORMACIÓN CONTABLE GUBERNAMENTAL
NOTAS A LOS ESTADOS FINANCIEROS
Del 1 de enero al 31 de marzo de 2015
ESTADO DE CAMPECHE



ENTE PÚBLICO:

INSTITUTO CAMPECHANO

Pasivo Circulante

NOTA 12. Cuentas por Pagar a Corto Plazo

A) Proveedores por Pagar a Corto Plazo.

Las obligaciones de pago a proveedores que se informan corresponden a la adquisición de bienes y servicios pendientes de pago, las cuales serán liquidadas en un tiempo mayor a 365 días.

Cuenta	Nombre de la Cuenta	2014	Movimientos del Periodo		Al 31 de marzo de 2015
			Cargos	Abonos	
2112-1	Deudas por Adquisición de Bienes y Contratación de Servicios por Pagar a CP	-\$18,028.87	\$3,105,710.44	\$3,105,710.40	-\$18,028.91
2112-9	Otras Deudas Comerciales por Pagar a CP	\$4,614,801.25	\$0.00	\$34,405.98	\$4,649,207.23

B) Transferencias Otorgadas por Pagar a Plazo.

Se refiere a provisiones por pasivos a favor de trabajadores por jubilación o pensión. La provisión proviene de las aportaciones que corresponden por parte del Instituto Campechano y la otra parte por las retenciones vía nominas que se les hacen a los trabajadores, esto de acuerdo al contrato colectivo de trabajo, las cuales serán liquidadas en un tiempo mayor a 365 días.

Cuenta	Nombre de la Cuenta	2014	Movimientos del Periodo		Al 31 de marzo de 2015
			Cargos	Abonos	
<u>2115</u>	<u>TRANSFERENCIAS OTORGADAS POR PAGAR A CORTO PLAZO</u>	<u>\$25,929,962.39</u>	<u>\$283,801.51</u>	<u>\$1,204,294.34</u>	<u>\$26,850,455.22</u>
2115-1	Transferencias Internas y Asignaciones al Sector Público	\$572,541.00	\$0.00	\$0.00	\$572,541.00
2115-1-4146	Instituto Campechano	\$572,541.00	\$0.00	\$0.00	\$572,541.00



Contable / 15



INFORMACIÓN CONTABLE GUBERNAMENTAL
NOTAS A LOS ESTADOS FINANCIEROS
Del 1 de enero al 31 de marzo de 2015
ESTADO DE CAMPECHE



ENTE PÚBLICO:

INSTITUTO CAMPECHANO

Cuenta	Nombre de la Cuenta	2014	Movimientos del Periodo		Al 31 de marzo de 2015
			Cargos	Abonos	
2115-6	Ayudas Sociales	\$0.00	\$98,560.00	\$97,360.00	-\$1,200.00
2115-6-4411	Ayudas diversas	\$0.00	\$19,800.00	\$18,600.00	-\$1,200.00
2115-6-4413	Premios, recompensas, estímulos y ayudas culturales y sociales	\$0.00	\$29,990.00	\$29,990.00	\$0.00
2115-6-4414	Fomento al deporte	\$0.00	\$45,000.00	\$45,000.00	\$0.00
2115-6-4421	Becas y otras ayudas para programas de capacitación	\$0.00	\$3,770.00	\$3,770.00	\$0.00
2115-7	Pensiones y Jubilaciones	\$25,357,421.39	\$185,241.51	\$1,106,934.34	\$26,279,114.22
2115-7-4521	Jubilaciones	\$25,357,421.39	\$185,241.51	\$1,106,934.34	\$26,279,114.22
2115-7-4521-01	Reserva de Fondo de Jubilación	\$23,144,322.62	\$185,241.51	\$553,467.17	\$23,512,548.28
2115-7-4521-01-001	Total de Retenciones	\$22,745,786.05	\$185,241.51	\$553,467.17	\$23,114,011.71
2115-7-4521-01-002	Intereses Generados	\$1,693,194.26	\$0.00	\$0.00	\$1,693,194.26
2115-7-4521-01-003	Honorarios y Comisiones	-\$1.11	\$0.00	\$0.00	-\$1.11
2115-7-4521-01-004	Pago de Prima de Antigüedad por Años de Servicios	-\$1,294,656.58	\$0.00	\$0.00	-\$1,294,656.58
2115-7-4521-01-005	Honorarios y Comisiones	-\$109,169.86	\$0.00	\$0.00	-\$109,169.86
2115-7-4521-01-006	Intereses Ganados	\$109,169.86	\$0.00	\$0.00	\$109,169.86
2115-7-4521-02	Aportación de Fondo de Jubilación	\$2,213,098.77	\$0.00	\$553,467.17	\$2,766,565.94
2115-7-4521-02-001	Aportación Fondo Jubilación I.C.	\$2,213,098.77	\$0.00	\$553,467.17	\$2,766,565.94

C) Retenciones y Contribuciones por Pagar a Corto Plazo.

Los saldos que integran esta cuenta corresponden a obligaciones fiscales, cuotas y descuentos contractuales a favor de instituciones como SAT, INFONAVIT, IMSS, por retenciones realizadas por diferentes conceptos, las cuales serán liquidadas en un tiempo menor o igual a 365 días.

Cuenta	Nombre de la Cuenta	2014	Movimientos del Periodo		Al 31 de marzo de 2015
			Cargos	Abonos	
2117	RETENCIONES Y CONTRIBUCIONES POR PAGAR A CORTO PLAZO	\$4,304,528.05	\$6,293,615.13	\$7,369,127.03	\$5,380,039.95
2117-1	Retenciones de Impuestos por Pagar a CP	\$3,151,817.80	\$888,511.00	\$1,425,873.20	\$3,689,180.00



TESORERÍA

Contable / 16



INFORMACIÓN CONTABLE GUBERNAMENTAL
NOTAS A LOS ESTADOS FINANCIEROS
Del 1 de enero al 31 de marzo de 2015
ESTADO DE CAMPECHE



ENTE PÚBLICO:

INSTITUTO CAMPECHANO

Cuenta	Nombre de la Cuenta	2014	Movimientos del Periodo		Al 31 de marzo de 2015
			Cargos	Abonos	
2117-1-0001	Retenciones IVA de Servicios Profesionales	-\$22,102.07	\$5,377.00	\$0.00	-\$27,479.07
2117-1-0002	Retención IVA de Arrendamiento	\$25,788.62	\$0.00	\$0.00	\$25,788.62
2117-1-0003	Retención de ISR por Servicios Profesionales	\$15,334.88	\$3,467.00	\$7,759.32	\$19,627.20
2117-1-0004	Retención ISR por Arrendamiento	\$8,778.69	\$1,573.00	\$3,000.00	\$10,205.69
2117-1-0005	ISR Retenido por Salarios	\$3,121,910.46	\$877,814.00	\$1,413,111.60	\$3,657,208.06
2117-1-0006	ISR Retenido por Asimilables a Salario	\$2,107.22	\$280.00	\$2,002.28	\$3,829.50
2117-2	Retenciones del Sistema de Seguridad Social por Pagar a CP	-\$263,901.54	\$194,312.21	\$420,360.18	-\$37,853.57
2117-2-1412	Retención IMSS	\$432,140.66	\$194,312.21	\$420,360.18	\$658,188.63
2117-2-1431	Aportación SAR	-\$696,042.20	\$0.00	\$0.00	-\$696,042.20
2117-5	Impuestos Sobre Nómina y Otros que Deriven de una Relación Laboral por Pagar a CP	\$696,042.20	\$0.00	\$0.00	\$696,042.20
2117-5-3982	Otros impuestos que se deriven de una relación laboral	\$696,042.20	\$0.00	\$0.00	\$696,042.20
2117-9	Otras Retenciones y Contribuciones por Pagar a CP	\$720,569.59	\$5,210,791.92	\$5,522,893.65	\$1,032,671.32
2117-9-001	Retenciones del Crédito Infonavit	\$648,425.01	\$594,774.98	\$914,121.00	\$967,771.03
2117-9-002	Desc.de Créditos Infonavit Bim. Anterior	\$83,310.40	\$0.00	\$0.00	\$83,310.40
2117-9-004	Retenciones de Pensión Alimenticia	-\$39,799.39	\$199,962.53	\$199,962.53	-\$39,799.39
2117-9-005	Otras Retenciones	\$28,633.57	\$4,416,054.41	\$4,408,810.12	\$21,389.28



TESORERÍA

Contable / 17
[Firma]



INFORMACIÓN CONTABLE GUBERNAMENTAL
NOTAS A LOS ESTADOS FINANCIEROS
Del 1 de enero al 31 de marzo de 2015
ESTADO DE CAMPECHE



ENTE PÚBLICO:

INSTITUTO CAMPECHANO

II) NOTAS AL ESTADO DE ACTIVIDADES

NOTA 13. Ingresos de Gestión

Los Ingresos de Gestión del Instituto se integran por los rubros que a continuación se detallan:

A) Ingresos por Venta de Bienes y Servicios

Corresponden a los Derechos por Ingresos por Venta de Bienes y Servicios (Ingresos Propios), que se obtienen de los diferentes Servicios de Educación que imparten las diferentes Escuelas que forman parte del Instituto.

B) Convenios

Son los recursos financieros ordinarios que anualmente autorizan el Gobierno Federal a través de Convenios: PROFEN exclusivos para normal superior, primaria y preescolar.

C) Transferencias del Resto del Sector Público.

Son los recursos financieros ordinarios que anualmente autoriza el Estado por Transferencias a Órganos Autónomos y se destinan exclusivamente a cubrir los gastos corrientes y de inversión.

D) Otros Ingresos Financieros.

Son los Intereses Financieros generados por las distintas cuentas bancarias productivas del Instituto.



Contable / 18

31



INFORMACIÓN CONTABLE GUBERNAMENTAL
 NOTAS A LOS ESTADOS FINANCIEROS
 Del 1 de enero al 31 de marzo de 2015
 ESTADO DE CAMPECHE



ENTE PÚBLICO:

INSTITUTO CAMPECHANO

Concepto	2015	2014
Ingresos de la Gestión	8,190,725	26,174,332
Impuestos	0	0
Cuotas y Aportaciones de Seguridad Social	0	0
Contribuciones de Mejoras	0	0
Derechos	0	0
Productos de Tipo Corriente	0	0
Aprovechamientos de Tipo Corriente	0	0
A). Ingresos por Venta de Bienes y Servicios	8,190,725	26,174,332
Ingresos no Comprendidos en las Fracciones de la Ley de Ingresos Causados en Ejercicios Fiscales Anteriores	0	0
Pendientes de Liquidación o Pago		
Participaciones, Aportaciones, Transferencias, Asignaciones, Subsidios y Otras Ayudas	28,599,994	125,486,953
B). Participaciones y Aportaciones	1,335,241	6,888,479
C). Transferencias, Asignaciones, Subsidios y Otras ayudas	27,264,753	118,598,474
Otros Ingresos y Beneficios	7	32,998
D). Ingresos Financieros	7	32,758
Incremento por Variación de Inventarios	0	0
Disminución del Exceso de Estimaciones por Pérdida o Deterioro u Obsolescencia	0	0
Disminución del Exceso de Provisiones	0	0
Otros Ingresos y Beneficios Varios	0	240
Total de Ingresos y Otros Beneficios	36,790,725	151,694,283



X Contable / 19



INFORMACIÓN CONTABLE GUBERNAMENTAL
NOTAS A LOS ESTADOS FINANCIEROS
Del 1 de enero al 31 de marzo de 2015
ESTADO DE CAMPECHE



ENTE PÚBLICO: INSTITUTO CAMPECHANO

NOTA 14. Gastos y Otras Pérdidas:

Los gastos de funcionamiento, transferencias, asignaciones, subsidios y otras ayudas, corresponden a las erogaciones que se ejercen con el presupuesto anual del Instituto Campechano de acuerdo a las fuentes de financiamientos básicas, clasificados en capítulos, siendo los más representativos los Servicios Personales, Materiales y Suministros, Servicios Generales, Ayudas Sociales y Otros Gastos según se detalla a continuación:

Concepto	2015	2014
GASTOS Y OTRAS PÉRDIDAS		
Gastos de Funcionamiento	30,190,266	154,092,226
Servicios Personales	27,084,555	137,153,981
Materiales y Suministros	592,159	4,165,473
Servicios Generales	2,513,552	12,772,772
Transferencias, Asignaciones, Subsidios y Otras Ayudas	97,360	890,367
Transferencias Internas y Asignaciones al Sector Público	0	0
Transferencias al Resto del Sector Público	0	0
Subsidios y Subvenciones	0	0
Ayudas Sociales	97,360	890,367
Pensiones y Jubilaciones	0	0
Transferencias a Fideicomisos, Mandatos y Contratos Análogos	0	0
Transferencias a la Seguridad Social	0	0
Donativos	0	0
Transferencias al Exterior	0	0
Participaciones y Aportaciones	0	0
Participaciones	0	0



TESORERÍA

X Contable / 20 *E'*



INFORMACIÓN CONTABLE GUBERNAMENTAL
 NOTAS A LOS ESTADOS FINANCIEROS
 Del 1 de enero al 31 de marzo de 2015
 ESTADO DE CAMPECHE



ENTE PÚBLICO: INSTITUTO CAMPECHANO

Concepto	2015	2014
Aportaciones	0	0
Convenios	0	0
Intereses, Comisiones y Otros Gastos de la Deuda Pública	0	0
Intereses de la Deuda Pública	0	0
Comisiones de la Deuda Pública	0	0
Gastos de la Deuda Pública	0	0
Costo por Coberturas	0	0
Apoyos Financieros	0	0
Otros Gastos y Pérdidas Extraordinarias	5,691,347	8,620,706
Estimaciones, Depreciaciones, Deterioros, Obsolescencia y Amortizaciones	1,825,082	7,744,989
Provisiones	0	0
Disminución de Inventarios	0	0
Aumento por Insuficiencia de Estimaciones por Pérdida o Deterioro y Obsolescencia	0	0
Aumento por Insuficiencia de Provisiones	0	0
Otros Gastos	3,866,265	875,717
Inversión Pública	0	0
Inversión Pública no Capitalizable	0	0
Total de Gastos y Otras Pérdidas	35,978,973	163,603,299
Resultados del Ejercicio (Ahorro/Desahorro)	811,753	-11,909,016



TESORERÍA

X Contable / 21



INFORMACIÓN CONTABLE GUBERNAMENTAL
NOTAS A LOS ESTADOS FINANCIEROS
Del 1 de enero al 31 de marzo de 2015
ESTADO DE CAMPECHE



ENTE PÚBLICO:

INSTITUTO CAMPECHANO

III) NOTA 15. NOTAS AL ESTADO DE VARIACIÓN EN LA HACIENDA PÚBLICA

Informo de manera agrupada, acerca de las modificaciones al patrimonio contribuido por tipo, naturaleza, monto y procedencia de los recursos que modifican al patrimonio generado.

CONCEPTO	HACIENDA PÚBLICA / PATRIMONIO CONTRIBUIDO	HACIENDA PÚBLICA / PATRIMONIO GENERADO DE EJERCICIOS ANTERIORES	HACIENDA PÚBLICA / PATRIMONIO GENERADO DEL EJERCICIO	AJUSTES POR CAMBIOS DE VALOR	TOTAL
RECTIFICACIONES DE RESULTADOS DE EJERCICIOS ANTERIORES	0	-4,707,268	-880,443	0	-5,587,711
PATRIMONIO NETO INICIAL AJUSTADO DEL EJERCICIO	22,486,435	0	0	0	22,486,435
APORTACIONES	22,480,417	0	0	0	22,480,417
DONACIONES DE CAPITAL	6,018	0	0	0	6,018
ACTUALIZACIÓN DE LA HACIENDA PÚBLICA/PATRIMONIO	0	0	0	0	0
VARIACIONES DE LA HACIENDA PÚBLICA/PATRIMONIO NETO DEL EJERCICIO	0	-27,754,459	0	0	-27,754,459
RESULTADOS DEL EJERCICIO (AHORRO/DESAHORRO)	0	0	0	0	0
RESULTADOS DE EJERCICIOS ANTERIORES	0	-27,754,459	0	0	-27,754,459
REVALÚOS	0	0	0	0	0
RESERVAS	0	0	0	0	0
HACIENDA PÚBLICA/PATRIMONIO NETO FINAL DEL EJERCICIO 2014	22,486,435	-32,461,727	0	0	-9,975,292
CAMBIOS EN LA HACIENDA PÚBLICA/PATRIMONIO NETO DEL EJERCICIO 2015	12,515,034	0	0	0	12,515,034



TESORERÍA

Contable / 22

[Firma manuscrita]





INFORMACIÓN CONTABLE GUBERNAMENTAL
 NOTAS A LOS ESTADOS FINANCIEROS
 Del 1 de enero al 31 de marzo de 2015
 ESTADO DE CAMPECHE



ENTE PÚBLICO: INSTITUTO CAMPECHANO

CONCEPTO	HACIENDA PÚBLICA / PATRIMONIO CONTRIBUIDO	HACIENDA PÚBLICA / PATRIMONIO GENERADO DE EJERCICIOS ANTERIORES	HACIENDA PÚBLICA / PATRIMONIO GENERADO DEL EJERCICIO	AJUSTES POR CAMBIOS DE VALOR	TOTAL
APORTACIONES	-529,465	0	0	0	-529,465
DONACIONES DE CAPITAL	13,044,500	0	0	0	13,044,500
ACTUALIZACIÓN DE LA HACIENDA PÚBLICA/PATRIMONIO	0	0	0	0	0
VARIACIONES DE LA HACIENDA PÚBLICA/PATRIMONIO NETO DEL EJERCICIO 2015	0	0	811,753	0	811,753
RESULTADOS DEL EJERCICIO (AHORRO/DESAHORRO)	0	0	811,753	0	811,753
RESULTADOS DE EJERCICIOS ANTERIORES	0	0	0	0	0
REVALÚOS	0	0	0	0	0
RESERVAS	0	0	0	0	0
SALDO NETO EN LA HACIENDA PÚBLICA / PATRIMONIO 2015	35,001,469	-32,461,727	-68,690	0	2,471,052



 Contable / 23 



INFORMACIÓN CONTABLE GUBERNAMENTAL
 NOTAS A LOS ESTADOS FINANCIEROS
 Del 1 de enero al 31 de marzo de 2015
 ESTADO DE CAMPECHE



ENTE PÚBLICO: INSTITUTO CAMPECHANO

IV) NOTAS AL ESTADO DE FLUJOS DE EFECTIVO

NOTA 16. Efectivo y equivalentes

El análisis de los saldos inicial y final que figuran en la última parte del Estado de Flujo de Efectivo en la cuenta de efectivo y equivalentes es como sigue:

Concepto	2015	2014
Efectivo en Bancos –Tesorería	\$ 10,510,150	\$ 7,843,891
Efectivo en Bancos- Dependencias	0	0
Inversiones temporales (hasta 3 meses)	403,872	403,872
Fondos con afectación específica	0	0
Depósitos de fondos de terceros y otros	0	0
Total de Efectivo y Equivalentes	\$ 10, 914,022	\$ 8, 247,763

Detalle las adquisiciones de bienes muebles e inmuebles con su monto global y porcentaje de estas adquisiciones fueron realizadas mediante subsidios de capital del sector central. Adicionalmente revelo el importe de los pagos que durante el período se hicieron por la compra de los elementos citados.

Conciliación de los Flujos de Efectivo Netos de las Actividades de Operación y la cuenta de Ahorro/Desahorro antes de Rubros Extraordinarios. A continuación se presenta un ejemplo de la elaboración de la conciliación.

Concepto	2015	2014
Ahorro/Desahorro antes de rubros Extraordinarios	811,753	-11,909,016
<i>Movimientos de partidas (o rubros) que no afectan al efectivo.</i>	0	0
Depreciación	-8,860,474	-7,744,989
Amortización	0	0
Incrementos en las provisiones	0	0
Incremento en inversiones producido por revaluación	0	0
Ganancia/pérdida en venta de propiedad, planta y equipo	0	0
Incremento en cuentas por cobrar	0	0
Partidas extraordinarias	0	0



Las cuentas que aparecen en el cuadro anterior no son exhaustivas y tienen como finalidad ejemplificar el formato que se sugiere para elaborar la nota.

Contable / 24



INFORMACIÓN CONTABLE GUBERNAMENTAL
 NOTAS A LOS ESTADOS FINANCIEROS
 Del 1 de enero al 31 de marzo de 2015
 ESTADO DE CAMPECHE



ENTE PÚBLICO: INSTITUTO CAMPECHANO

V) CONCILIACIÓN ENTRE LOS INGRESOS PRESUPUESTARIOS Y CONTABLES, ASÍ COMO ENTRE LOS EGRESOS PRESUPUESTARIOS Y LOS GASTOS CONTABLES

La conciliación se presentará atendiendo a lo dispuesto por la Acuerdo por el que se emite el formato de conciliación entre los ingresos presupuestarios y contables, así como entre los egresos presupuestarios y los gastos contables.

No aplica para el trimestre.

b) NOTAS DE MEMORIA (CUENTAS DE ORDEN)

Las cuentas de orden se utilizan para registrar movimientos de valores que no afecten o modifiquen el balance del ente, sin embargo, su incorporación en libros es necesaria con fines de recordatorio contable, de control y en general sobre los aspectos administrativos, o bien para consignar sus derechos o responsabilidades contingentes que puedan o no presentarse en el futuro.

Cuentas de Orden Contables y Presupuestarias:

Las cuentas que se manejan para efectos de este documento son las siguientes:

Se refiere a litigios laborales que actualmente se encuentran en proceso y en los cuales el Instituto Campechano es patrón demandado; no omito manifestar que no es posible precisar el monto del juicio laboral, en virtud de que ninguno de ellos es cosa juzgada.

DEMANDAS JUDICIALES EN PROCESOS DE RESOLUCIÓN	2015	2014
Santiago Manuel Uc Solís	<u>\$ 100,000.</u>	<u>\$ 194,000.</u>
Marcos Elías Che Uc	100,000.	94,000.
		100,000.



Contable / 25



INFORMACIÓN CONTABLE GUBERNAMENTAL
 NOTAS A LOS ESTADOS FINANCIEROS
 Del 1 de enero al 31 de marzo de 2015
 ESTADO DE CAMPECHE



ENTE PÚBLICO:

INSTITUTO CAMPECHANO

CUENTAS DE ORDEN PRESUPUESTARIAS	2015	2014
LEY DE INGRESOS		
LEY DE INGRESOS ESTIMADA	\$143,096,428.00	\$142,941,831.00
LEY DE INGRESOS POR EJECUTAR	110,370,667.80	10,296,047.39
MODIFICACIONES A LA LEY DE INGRESOS ESTIMADA	4,064,193.13	19,016,452.55
LEY DE INGRESOS DEVENGADA	36,789,953.33	151,662,236.16
LEY DE INGRESOS RECAUDADA	36,789,953.33	151,662,236.16
PRESUPUESTO DE EGRESOS		
PRESUPUESTO DE EGRESOS APROBADO	143,096,428.00	142,941,831.00
PRESUPUESTO DE EGRESOS POR EJERCER	11,211,405.53	28,344,453.03
PRESUPUESTO DE EGRESOS MODIFICADO	4,064,193.13	43,327,098.16
PRESUPUESTO DE EGRESOS COMPROMETIDO	135,949,215.60	157,924,476.13
PRESUPUESTO DE EGRESOS DEVENGADO	34,197,938.58	157,924,476.13
PRESUPUESTO DE EGRESOS EJERCIDO	34,197,938.58	157,924,476.13
PRESUPUESTO DE EGRESOS PAGADO	34,385,729.90	157,924,476.13



[Firma manuscrita]



INFORMACIÓN CONTABLE GUBERNAMENTAL
NOTAS A LOS ESTADOS FINANCIEROS
Del 1 de enero al 31 de marzo de 2015
ESTADO DE CAMPECHE



ENTE PÚBLICO: INSTITUTO CAMPECHANO

c) NOTAS DE GESTIÓN ADMINISTRATIVA

1. Introducción

De acuerdo a la Ley Constitutiva del Instituto Campechano, en su artículo ÚNICO que a la letra dice: En términos de lo previsto en la fracción VII del artículo 3° de la Constitución Política de los Estados Unidos Mexicanos, se constituye al **INSTITUTO CAMPECHANO** como un organismo público, con personalidad jurídica y gobierno propio, autonomía operativa, de gestión y de decisión, y patrimonio libremente administrado, para los fines que fije su Ley Orgánica y con los caracteres y competencia que la misma determine

Aprobada mediante decreto núm. 33 publicado en el periódico oficial del estado no. 4422 de fecha 30 diciembre/2009, por la LX legislatura del Congreso del Estado de Campeche.

El objetivo del presente documento es la revelación del contexto y de los aspectos económicos-financieros más relevantes que influyeron en las decisiones del período, y que deberán ser considerados en la elaboración de los estados financieros para la mayor comprensión de los mismos y sus particularidades.

De esta manera, se informa y explica la respuesta del gobierno a las condiciones relacionadas con la información financiera de cada período de gestión; además, de exponer aquellas políticas que podrían afectar la toma de decisiones en períodos posteriores.

1. Panorama Económico y Financiero.

Los estados financieros del **Instituto**, muestran los hechos con incidencia económica-financiera que ha realizado durante un periodo determinado y son necesarios para mostrar los resultados de la gestión económica-financiera, presupuestaria y fiscal, así como la situación patrimonial de los mismos, todo ello con la estructura, oportunidad y periodicidad que la ley establece.

El objetivo de los estados financieros, es mostrar la información acerca de la situación financiera, los resultados de la gestión, los flujos de efectivo acontecidos y sobre el ejercicio del Estimado de Ingresos y del programado de egresos, de forma tal que permita cumplir con los ordenamientos legales sobre el particular.

Contable / 27





INFORMACIÓN CONTABLE GUBERNAMENTAL
NOTAS A LOS ESTADOS FINANCIEROS
Del 1 de enero al 31 de marzo de 2015
ESTADO DE CAMPECHE



ENTE PÚBLICO: INSTITUTO CAMPECHANO

A su vez, es útil para que un amplio número de usuarios pueda disponer de la misma confiabilidad y oportunidad para tomar decisiones respecto a asignación de recursos, su administración y control. Asimismo, constituyen la base financiera para la evaluación del desempeño, la rendición de cuentas, la transparencia fiscal y la fiscalización externa de las cuentas públicas.

El Instituto Campechano, cuenta con tres fuentes básicas de financiamiento para su operación:

a) Ingresos de Gestión:

Corresponden a los Derechos por Ingresos por Venta de Bienes y Servicios (Ingresos Propios), que se obtienen de los diferentes Servicios de Educación que imparten las diferentes Escuelas que forman parte del Instituto.

b) Participaciones, Aportaciones, Transferencias, Asignaciones, Subsidios:

Son los recursos financieros ordinarios que anualmente autorizan los Gobiernos Federal a través de Convenios: PROFEN exclusivos para normal superior, primaria y preescolar, y Estatal por Transferencias a Órganos Autónomos y se destinan exclusivamente a cubrir los gastos corrientes y de inversión; y

c) Otros Ingresos y Beneficios:

Son los Intereses Financieros generados por las distintas cuentas productivas del Instituto.

3. Autorización e Historia

a) Fecha de creación del ente.

En la ciudad de San Francisco de Campeche, Capital del Estado, a los 2 días del mes de febrero del año 1860, reunidos en el edificio en que estuvo el Colegio Clerical de San Miguel de Estrada, las autoridades del Estado, los Empleados del nuevo establecimiento y muchas personas notables, que fueron convidados previamente, se celebró el acto solemne de la inauguración y apertura de cátedras del INSTITUTO CAMPECHANO, que mando fundar la Ley del Estado de 26 de octubre, cuyo reglamento fue expedido el 31 de diciembre del año próximo pasado, tomado del folio 1º. Del Libro de Actos Solemnes del Instituto, que existe en esta Secretaría. Lo certifico, Campeche, febrero 2 de 1885. Gabriel González y Ferrer, secretario. Vo. Bo. Rival, Rector.

Contable / 28





INFORMACIÓN CONTABLE GUBERNAMENTAL
NOTAS A LOS ESTADOS FINANCIEROS
Del 1 de enero al 31 de marzo de 2015
ESTADO DE CAMPECHE



ENTE PÚBLICO:

INSTITUTO CAMPECHANO

b) Principales cambios en su estructura

En el año 2010, el Instituto Campechano cumplió 150 años de haber sido fundado la legislatura LX del Congreso del Estado decretó en artículo único la ley Constitutiva del Instituto donde se le otorgaba la autonomía universitaria. Este hecho resulta importante porque la Institución adquiere una personalidad jurídica diferente y un gobierno propio.

4. Organización y Objeto Social

a) Objeto social

El Instituto Campechano se integrará con las facultades, escuelas superiores, direcciones y demás dependencias, administrativas y docentes, que se requieran para el debido funcionamiento de sus fines, atendiendo a la complejidad de la cultura, a la especialización de la ciencia, a la diversificación de la técnica y el arte y a la variedad de los servicios de extensión que preste, por lo que podrá crear, incorporar y suprimir dependencias conforme a sus finalidades y a las necesidades culturales de la región y del Estado de Campeche.

b) Principal actividad

Para realizar sus fines, el Instituto se inspirará en los principios de libre investigación y libertad de cátedra y acogerá en su seno, con propósitos exclusivos de docencia e investigación, todas las corrientes del pensamiento y las tendencias de carácter científico y social, pero sin tomar parte en las actividades de grupos de política militante, aun cuando tales actividades se apoyen en aquellas corrientes o tendencias.

c) Ejercicio fiscal

El ejercicio fiscal del Instituto es por el periodo correspondiente al Primer Trimestre del 01 de enero al 31 de marzo de 2015.

d) Régimen jurídico

Organismo público descentralizado, con personalidad jurídica y patrimonio propio, regido por las siguientes Leyes:

Leyes Federales:

- Constitución Política de los Estados Unidos Mexicanos;
- Ley de Impuesto sobre la Renta;

Contable / 29





INFORMACIÓN CONTABLE GUBERNAMENTAL
NOTAS A LOS ESTADOS FINANCIEROS
Del 1 de enero al 31 de marzo de 2015
ESTADO DE CAMPECHE



ENTE PÚBLICO: INSTITUTO CAMPECHANO

- Código Fiscal de la Federación;
- Ley del Seguro Social;
- Ley del Infonavit;
- Ley Federal de Trabajo;
- Ley General de Contabilidad Gubernamental.

Leyes Estatales:

- Ley de Control Presupuestal y Responsabilidad Hacendaria del Estado de Campeche;
- Ley Orgánica del Instituto Campechano;
- Contrato Colectivo del Personal del Instituto Campechano;
- Reglamento de Asistencias, Faltas, Licencias y Permisos Económicos del Personal Administrativo, Manual y Docente;
- Ley de Fiscalización Superior y Rendición de Cuentas del Estado de Campeche;
- Lineamientos Generales para la Organización y Conservación de los Archivos Públicos del Estado de Campeche;
- Ley de Transparencia y Acceso a la Información Pública del Estado de Campeche;
- Ley Reglamentaria del Capítulo XVII de la Constitución Política del Estado de Campeche;
- Constitución Política del Estado de Campeche,
- Ley de Adquisiciones, Arrendamientos y Prestación de Servicios Relacionados con Bienes Muebles del Estado de Campeche.
- Ley de Archivos del Estado de Campeche

e) Consideraciones fiscales del ente: revelar el tipo de contribuciones que esté obligado a pagar o retener.

El **Instituto Campechano** se encuentra inscrito en la Secretaria de Hacienda y Crédito Público desde el 01 de septiembre de 1965, siendo su actividad de: Escuela del Sector Público, que combinan diversos niveles de educación, R.F.C. **ICA 650901QP7**, domicilio en: Calle 10 número 357 colonia Centro, C.P. 24000, San Francisco de Campeche, Campeche, siendo sus obligaciones las siguientes, presentar y pago provisional de la Declaración:

- 1) Mensual de retención de I.S.R. de sueldos y salarios;
- 2) Mensual de Retención de I.S.R. por Servicios Profesionales;
- 3) Mensual de retención de I.S.R. a asimilados a salarios;
- 4) Mensual de retenciones de I.V.A.
- 5) Mensual Informativa de Proveedores por tasa de I.V.A y de I.E.P.S.
- 6) Mensual de las Retenciones efectuadas por Renta de Bienes Inmuebles;
- 7) Anual Informativa de Subsidio para el Empleo;



TESORERÍA

Contable / 30



INFORMACIÓN CONTABLE GUBERNAMENTAL
NOTAS A LOS ESTADOS FINANCIEROS
Del 1 de enero al 31 de marzo de 2015
ESTADO DE CAMPECHE



ENTE PÚBLICO: INSTITUTO CAMPECHANO

- 8) Anual Informativa de las Retenciones de I.S.R. de sueldos, salarios y asimilados a salarios;
- 9) Anual Informativa de I.S.R. por Servicios Profesionales (Personas Morales);
- 10) Anual de las Retenciones efectuadas por Renta de Bienes Inmuebles.

f) **Estructura organizacional básica**

El Instituto estará integrado por sus autoridades, personal académico, administrativo y manual dentro de su estructura.

Autoridades:

1. EL Consejo Superior;
2. El Rector;
3. El Patronato;
4. Los Directores de facultades, escuelas, centros y dependencias administrativas;
5. Consejos Técnicos de las facultades y escuelas;
6. El Tribunal de Honor; y
7. Los funcionarios a quienes esta ley les dé ese carácter.

Las funciones políticas, docentes, técnicas y administrativas supremas, corresponden al Consejo Superior, como órgano supremo del gobierno del Instituto, que se integrará por:

- Rector del Instituto, quien será su presidente;
- El Secretario General del Instituto, quien será su secretario;
- Dos miembros del Patronato;
- Los Directores de facultades, escuelas y áreas administrativas del Instituto;
- Un representante de los Consejos Técnicos;
- Un representante profesor y un representante alumno de cada una de las facultades y escuelas; y
- Un representante del personal administrativo al servicio del Instituto.





INFORMACIÓN CONTABLE GUBERNAMENTAL
NOTAS A LOS ESTADOS FINANCIEROS
Del 1 de enero al 31 de marzo de 2015
ESTADO DE CAMPECHE



ENTE PÚBLICO:

INSTITUTO CAMPECHANO

El Instituto contará con un Órgano interno de Control y una Unidad de Acceso a la Información Pública, que ejercerán las atribuciones que respectivamente establece la Ley Reglamentaria del Capítulo XVII de la Constitución Política del Estado de Campeche y la Ley de Transparencia y Acceso a la Información Pública del Estado de Campeche. •

La función docente y de investigación del Instituto se realizará por las siguientes dependencias:

- I. Escuela Preparatoria Matutina;
- II. Escuela Preparatoria Vespertina-Nocturna;
- III. Escuela Normal de Educación Preescolar;
- IV. Benemérita Escuela Normal "Profa. Pilar Elena Flores Acuña";
- V. Escuela Normal Superior;
- VI. Escuela de Educación Artística;
- VII. Escuela de Turismo
- VIII. Escuela de Ciencias de la Comunicación;
- IX. Escuela de Trabajo Social;
- X. Escuela de Mercadotecnia; y
- XI. Escuela de Gastronomía.





INFORMACIÓN CONTABLE GUBERNAMENTAL
NOTAS A LOS ESTADOS FINANCIEROS
Del 1 de enero al 31 de marzo de 2015
ESTADO DE CAMPECHE



ENTE PÚBLICO:

INSTITUTO CAMPECHANO

A continuación se presenta la estructura orgánica vigente del Instituto:



INSTITUTO CAMPECHANO ORGANIGRAMA GENERAL

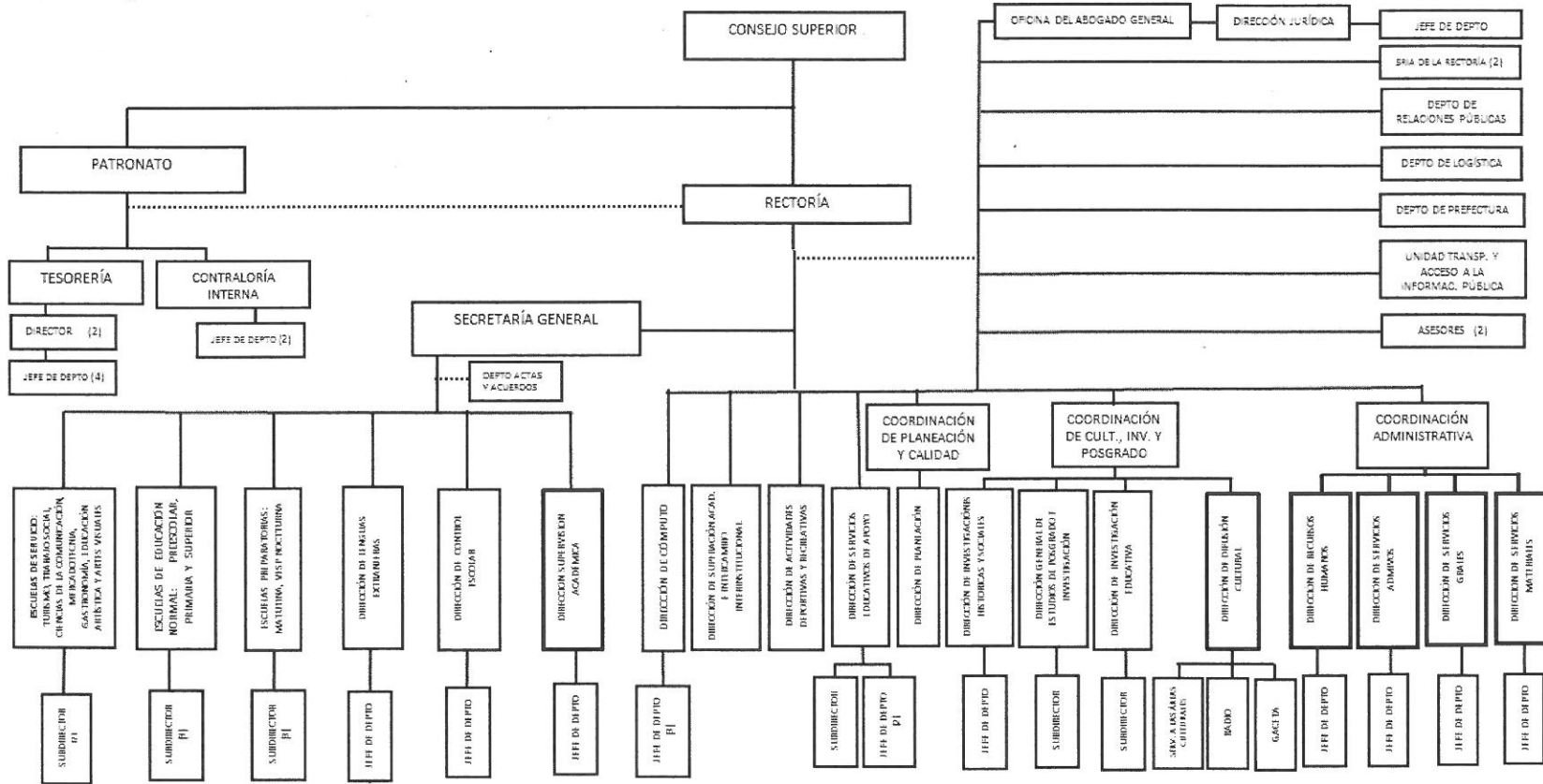

[Firma manuscrita]



TESORERÍA

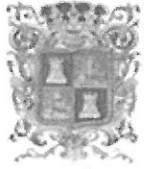

INFORMACIÓN CONTABLE GUBERNAMENTAL
NOTAS A LOS ESTADOS FINANCIEROS
Del 1 de enero al 31 de marzo de 2015
ESTADO DE CAMPECHE



ENTE PÚBLICO:

INSTITUTO CAMPECHANO

g) Fideicomisos, mandatos y análogos de los cuales es fideicomitente o fiduciario

El Instituto no tiene Fideicomisos.

5. Bases de Preparación de los Estados Financieros

a) Si se ha observado la normatividad emitida por el CONAC y las disposiciones legales aplicables.

Con fecha 31 de diciembre de 2008 fue publicada en el Diario Oficial de la Federación una nueva Ley General de Contabilidad Gubernamental, de observancia obligatoria en los niveles de los gobiernos federal, estatal y municipal y en todas sus instancias y organismos. Para la emisión de las normas contables y de los lineamientos de generación de información financiera y presupuestaria de los entes públicos, dicha Ley creó el Consejo Nacional de Armonización Contable (CONAC), estableciendo diversos plazos para que se cumpla sus cometidos, con fecha límite al 31 de diciembre de 2012 para presentar los estados financieros sobre el ejercicio de los ingresos y gastos sobre las finanzas públicas bajo las disposiciones de esta Ley.

Se adoptó la implementación de esta Ley y las normas y lineamientos que de ella emanan emitidos por la CONAC el 2 de marzo de 2011, acordando dicha implementación de estas nuevas normas y criterios, debiendo emitir los estados financieros al 31 de diciembre de 2012 con la Adopción Inicial de esta nueva Ley y los correspondientes al ejercicio 2013 en su fase final. Se implementó el cálculo de la depreciación en los bienes inmuebles y muebles.

Los Estados Financieros y sus notas fueron elaborados de acuerdo con la Ley General de Contabilidad Gubernamental y lo ya establecido al respecto por el Consejo Nacional de Armonización Contable (CONAC), así como para poder cumplir con los propósitos anteriores, el sistema contable utilizado por el **Instituto Campechano** fue el **Sistema Automatizado de Administración y Contabilidad Gubernamental (SAACG.NET)** desarrollado por el Instituto para el Desarrollo Técnico de las Haciendas Públicas (INDETEC), con la finalidad de dar cumplimiento la presente norma se definen conceptualmente y se identifican los elementos básicos que conforman los estados financieros, con el propósito de lograr uniformidad de criterios entre los preparadores, reguladores, dictaminadores y usuarios de dicha información, así como para lograr su adecuada armonización.

b) La normatividad aplicada para el reconocimiento, valuación y revelación de los diferentes rubros de la información financiera, así como las bases de medición utilizadas para la elaboración de los estados financieros; por ejemplo: costo histórico, valor de realización, valor razonable, valor de recuperación o cualquier otro método empleado y los criterios de aplicación de los mismos.

Todos los eventos que afectan económicamente a la Institución están cuantificados en términos monetarios y se registran al costo histórico. El costo histórico de las operaciones corresponde al monto erogado para su adquisición conforme a la documentación contable original justificable y comprobatoria.





INFORMACIÓN CONTABLE GUBERNAMENTAL
 NOTAS A LOS ESTADOS FINANCIEROS
 Del 1 de enero al 31 de marzo de 2015
 ESTADO DE CAMPECHE



ENTE PÚBLICO:

INSTITUTO CAMPECHANO

Postulados básicos.

Son los elementos fundamentales que configuran el Sistema de Contabilidad Gubernamental (SCG), teniendo incidencia en la identificación, el análisis, la interpretación, la captación, el procesamiento y el reconocimiento de las transformaciones, transacciones y otros eventos que afectan el ente público.

- 1) **SUSTANCIA ECONOMICA** Es el reconocimiento contable de las transacciones, transformaciones internas y otros eventos, que afectan económicamente al ente público y delimitan la operación del Sistema de Contabilidad Gubernamental (SCG).
- 2) **ENTES PUBLICOS** Los poderes Ejecutivo, Legislativo y Judicial de la Federación y de las entidades federativas; los entes autónomos de la Federación y de las entidades federativas; los ayuntamientos de los municipios; los órganos político-administrativos de las demarcaciones territoriales del Distrito Federal; y las entidades de la administración pública paraestatal, ya sean federales, estatales o municipales.
- 3) **EXISTENCIA PERMANENTE** La actividad del ente público se establece por tiempo indefinido, salvo disposición legal en la que se especifique lo contrario.
- 4) **REVELACION SUFICIENTE** Los estados y la información financiera deben mostrar amplia y claramente la situación financiera y los resultados del ente público.
- 5) **IMPORTANCIA RELATIVA** La información debe mostrar los aspectos importantes de la entidad que fueron reconocidos contablemente
- 6) **REGISTRO E INTEGRACION PRESUPUESTARIA** La información presupuestaria de los entes públicos se integra en la contabilidad en los mismos términos que se presentan en la ley de Ingresos y en el Decreto del Presupuesto Egresos, de acuerdo a la naturaleza económica que le corresponda. El registro presupuestario del ingreso y del egreso en los entes públicos se debe reflejar en la contabilidad, considerando sus efectos patrimoniales y su vinculación con las etapas presupuestarias correspondientes.
- 7) **CONSOLIDACION DE LA INFORMACION FINANCIERA** Los estados financieros de los entes públicos deberán presentar de manera consolidada la situación financiera, los resultados de operación, el flujo de efectivo o los cambios en la situación financiera y las variaciones a la Hacienda Pública, como si se tratara de un solo ente público.
- 8) **DEVENGO CONTABLE** Los registros contables de los entes públicos se llevarán con base acumulativa. El ingreso devengado, es el momento contable que se realiza cuando existe jurídicamente el derecho de cobro de impuestos, derechos, productos, aprovechamientos y otros ingresos por parte de los entes públicos. El gasto devengado, es el momento contable que refleja el reconocimiento de una obligación de pago a favor de terceros por la recepción de conformidad de bienes, servicios y obra pública contratados; así como de las obligaciones que derivan de tratados, leyes, decretos, resoluciones y sentencias definitivas.

X Contable / 35

[Firma manuscrita]



TESORERÍA



INFORMACIÓN CONTABLE GUBERNAMENTAL
NOTAS A LOS ESTADOS FINANCIEROS
Del 1 de enero al 31 de marzo de 2015
ESTADO DE CAMPECHE



ENTE PÚBLICO:

INSTITUTO CAMPECHANO

9) VALUACION Todos los eventos que afecten económicamente al ente público deben ser cuantificados en términos monetarios y se registrarán al costo histórico o al valor económico más objetivo registrándose en moneda nacional.

10) DUALIDAD ECONOMICA El ente público debe reconocer en la contabilidad, la representación de las transacciones y algún otro evento que afecte su situación financiera, su composición por los recursos asignados para el logro de sus fines y por sus fuentes, conforme a los derechos y obligaciones.

Explicación del Postulado Básico

a) Los activos representan recursos que fueron asignados y capitalizados por el ente público, en tanto que los pasivos y el patrimonio representan los financiamientos y los activos netos, respectivamente;

b) Las fuentes de los recursos están reconocidas dentro de los conceptos de la Ley de Ingresos.

11) CONSISTENCIA Ante la existencia de operaciones similares en un ente público, debe corresponder un mismo tratamiento contable, el cual debe permanecer a través del tiempo, en tanto no cambie la esencia económica de las operaciones.

c) Normatividad supletoria. En caso de emplear varios grupos de normatividades (normatividades supletorias), deberá realizar la justificación razonable correspondiente.

No se aplica normatividad contable supletoria.

La Institución se encuentra en su fase de consolidación de la armonización de sus sistemas contable y presupuestal, alineados a las disposiciones normativas que emite el CONAC. en la cual:

1. Se elaboró el plan de cuentas contables homologado conforme a las disposiciones del CONAC, el cual fue autorizado por la Secretaría de Planeación y Finanzas del Estado.
2. Se realizó una matriz de cruce de información por Dependencias (Unidades Responsables), Fuentes de Financiamientos (Fondos), Programas, Proyectos, Cuentas y Subcuentas.
3. Se contabilizan las operaciones presupuestales y contables a través de la contabilidad de fondos, registrando los momentos presupuestales y contables de los ingresos y gastos de acuerdo al clasificador del registro de ingresos y al clasificador del objeto y tipo del gasto, así como el registro contable del patrimonio.



TESORERÍA

Contable / 36



INFORMACIÓN CONTABLE GUBERNAMENTAL
 NOTAS A LOS ESTADOS FINANCIEROS
 Del 1 de enero al 31 de marzo de 2015
 ESTADO DE CAMPECHE



ENTE PÚBLICO: INSTITUTO CAMPECHANO

4. Se generan en tiempo real los estados financieros básicos, obteniendo la información de la contabilidad general financiera y presupuestal del Instituto por fuentes de financiamientos (fondos), programas y proyectos.

- e) Para las entidades que por primera vez estén implementando la base devengado de acuerdo a la Ley de Contabilidad, deberán:
- Revelar las nuevas políticas de reconocimiento;

De acuerdo a lo establecido por el CONAC.

INGRESOS

Devengado.- Cuando exista jurídicamente el derecho al cobro.

Recaudado.- Cuando existe el cobro en efectivo o cualquier otro medio de pago

EGRESOS

Comprometido.- Cuando se existe la aprobación por una autoridad competente de un acto administrativo, u otro instrumento jurídico que formaliza una relación jurídica con terceros para la adquisición de bienes y servicios.

Devengado.- Cuando se reconoce de una obligación de pago a favor de terceros por la recepción de conformidad de bienes, servicios contratados.

Ejercido.- Cuando se emite una cuanta por liquidar aprobada por la autoridad competente

Pagado.- Cuando se realiza la cancelación total o parcial de las obligaciones de pago.

- Su plan de implementación;

2013: Durante este ejercicio se configuró el nuevo sistema con algunos instrumentos técnicos para llevar a cabo la migración de saldos y dar cumplimiento a la Ley General de Contabilidad Gubernamental. Se adoptó el Plan de Cuentas, el Clasificador por Objeto del Gasto y el Clasificado por Rubro de Ingresos, en el Sistema Saacg versión 5.

2014: Al inicio del ejercicio se realizó la reclasificación de los saldos al nuevo sistema con la estructura de las cuentas definida de acuerdo al Plan de Cuentas emitido por la CONAC, se configuró y cargó toda la información en el sistema Saacg.net.

X

[Firma manuscrita]





INFORMACIÓN CONTABLE GUBERNAMENTAL
NOTAS A LOS ESTADOS FINANCIEROS
Del 1 de enero al 31 de marzo de 2015
ESTADO DE CAMPECHE



ENTE PÚBLICO:

INSTITUTO CAMPECHANO

2015: Al inicio del ejercicio se realizó la captura en el sistema con la estructura de la cuentas definida de acuerdo al Plan de Cuentas emitido por la CONAC, se configuró y cargó toda la información en el sistema SAACG.NET. Versión 1.4.3.9

- Revelar los cambios en las políticas, la clasificación y medición de las mismas, así como su impacto en la información financiera.

En el marco de la Ley General de Contabilidad Gubernamental, se realizó la configuración y parametrización en su sistema contable y presupuestal, conforme a las características de estructura, diseño y operación que indica esta Ley. Las adecuaciones consistieron en la adopción de los siguientes instrumentos técnicos: Plan de cuentas, Clasificador por Objeto del Gasto, Clasificador por Rubro de Ingresos y Lista de Cuentas.

- Presentar los últimos estados financieros con la normatividad anteriormente utilizada con las nuevas políticas para fines de comparación en la transición a la base devengado.

ESTADOS E INFORMACIÓN CONTABLE

Conforme con lo establecido en la Ley General de Contabilidad Gubernamental y las resoluciones del CONAC, se presentan los siguientes estados e información contable:

- a) Estado de situación financiera;
- b) Estado de actividades;
- c) Estado de variaciones en la Hacienda Pública/Patrimonio;
- d) Estado de flujos de efectivo;
- e) Estado analítico del activo;
- f) Estado analítico del pasivo;
- g) Informe sobre pasivos contingentes;
- h) Notas a los estados financieros;





INFORMACIÓN CONTABLE GUBERNAMENTAL
NOTAS A LOS ESTADOS FINANCIEROS
Del 1 de enero al 31 de marzo de 2015
ESTADO DE CAMPECHE



ENTE PÚBLICO:

INSTITUTO CAMPECHANO

6. Políticas de Contabilidad Significativas

Las prácticas contables adoptadas por el **Instituto Campechano** son similares a las que utilizan otras Instituciones de Enseñanza Superior en el país y se basan en el modelo de contabilidad de fondos (Armonizado con las disposiciones de la Ley General de Contabilidad Gubernamental y acuerdos del CONAC), propuesto en el marco del Programa para la Normalización de la Información Administrativa, creado por la Subsecretaría de Educación Superior, dependiente esta última de la Secretaría de Educación Pública. A continuación se mencionan las prácticas contables más relevantes utilizadas en la preparación de los estados financieros adjuntos:

- a) Actualización: se informará del método utilizado para la actualización del valor de los activos, pasivos y Hacienda Pública y/o patrimonio y las razones de dicha elección. Así como informar de la desconexión o reconexión inflacionaria.
En el mes de Septiembre de 2014 se realizó una sesión extraordinaria por parte de Comité de Bienes del Instituto Campechano, en la cual se aprobó la valoración a través del método de valuación de Valor de realización, a un total de 233 bienes muebles existentes en el sistema de control patrimonial, mismos que no contaban con un valor de adquisición, por la cantidad de \$ 728,625.17 (Son: Setecientos veintiocho mil seiscientos veinticinco pesos 17/100 M.N.)
- b) Informar sobre la realización de operaciones en el extranjero y de sus efectos en la información financiera gubernamental.
No se han realizado operaciones en Moneda Extranjera.
- c) Método de valuación de la inversión en acciones en el Sector Paraestatal.
No se tienen acciones de algún otro ente.
- d) Sistema y método de valuación de inventarios.
No existen productos en inventarios, ya que la adquisición de los bienes es para consumo inmediato llevando directamente al gasto.
- e) Beneficios a empleados: revelar el cálculo de la reserva actuarial, valor presente de los ingresos esperados comparado con el valor presente de la estimación de gastos tanto de los beneficiarios actuales como futuros.
- f) Provisiones: objetivo de su creación, monto y plazo.
Se hace mención en los pasivos contingentes.
- g) Reservas: objetivo de su creación, monto y plazo.
No se realizaron reservas en éste período.



TESORERÍA



INFORMACIÓN CONTABLE GUBERNAMENTAL
 NOTAS A LOS ESTADOS FINANCIEROS
 Del 1 de enero al 31 de marzo de 2015
 ESTADO DE CAMPECHE



ENTE PÚBLICO: INSTITUTO CAMPECHANO

h) Cambios en políticas contables y corrección de errores junto con la revelación de los efectos que se tendrá en la información financiera del ente público, ya sea retrospectivos o prospectivos.

El cambio en las políticas contables se ve del ejercicio 2013 al ejercicio 2014 provocado por la implementación de los momentos contables de los Ingresos y Egresos normados por el CONAC.

Mes	Texto	Importe
Diciembre	Reclasificación y reconocimiento de activos fijos 2013	\$1,027,615.90
Diciembre	Reclasificación y reconocimiento de la Depreciación acumulada de Bienes Muebles 2013 y 2014.	\$7,744,989.48

i) Reclasificaciones: durante el periodo del 01 de enero al 31 de marzo de 2015, se hicieron reclasificaciones de: cuentas de bancos que estaban como cuentas puente, asientos por duplicidad, registro de pólizas por extravió, diferencias entre cuentas de bancos etc.

Nombre de la Cuenta	Saldo Inicial	Movimientos del Periodo		Saldos
		Cargos	Abonos	
CAMBIOS EN POLÍTICAS CONTABLES				
Cambios en Políticas Contables	\$0.00	\$2,104,573.34	\$1,224,130.43	-\$880,442.91
	\$0.00	\$2,104,573.34	\$1,224,130.43	-\$880,442.91



[Firma manuscrita]



INFORMACIÓN CONTABLE GUBERNAMENTAL
NOTAS A LOS ESTADOS FINANCIEROS
Del 1 de enero al 31 de marzo de 2015
ESTADO DE CAMPECHE



ENTE PÚBLICO:

INSTITUTO CAMPECHANO

- j) Depuración y cancelación de saldos.
No se realizaron depuración y cancelación de saldos en éste período.

7. Posición en Moneda Extranjera y Protección por Riesgo Cambiario

Se informará sobre:

- a) Activos en moneda extranjera
No se tienen Activos en moneda extranjera
- b) Pasivos en moneda extranjera
No se tienen Pasivos en moneda extranjera
- c) Posición en moneda extranjera
No se tienen operaciones en moneda extranjera
- d) Tipo de cambio
No se tienen operaciones en moneda extranjera
- e) Equivalente en moneda nacional
No se tienen operaciones en moneda extranjera

Lo anterior por cada tipo de moneda extranjera que se encuentre en los rubros de activo y pasivo.

Adicionalmente se informará sobre los métodos de protección de riesgo por variaciones en el tipo de cambio
No Aplica.

8. Reporte Analítico del Activo

Debe mostrar la siguiente información:

- a) Vida útil o porcentajes de depreciación, deterioro o amortización utilizados en los diferentes tipos de activos.
Hasta 2012, no se ha reconocido depreciación de los bienes y para el año 2013 en apego al artículo SEPTIMO de las Reglas Específicas del registro y Valoración del Patrimonio, se inicia el reconocimiento de la misma.
- b) Cambios en el porcentaje de depreciación o valor residual de los activos.
Tratado en el punto anterior.

Contable / 41





INFORMACIÓN CONTABLE GUBERNAMENTAL
NOTAS A LOS ESTADOS FINANCIEROS
Del 1 de enero al 31 de marzo de 2015
ESTADO DE CAMPECHE



ENTE PÚBLICO:

INSTITUTO CAMPECHANO

- c) Importe de los gastos capitalizados en el ejercicio, tanto financieros como de investigación y desarrollo.
No se tienen este tipo de gastos
- d) Riegos por tipo de cambio o tipo de interés de las inversiones financieras.
No se tienen inversiones financieras en moneda extranjera
- e) Valor activado en el ejercicio de los bienes construidos por la entidad.
No se han construido bienes en éste periodo.
- f) Otras circunstancias de carácter significativo que afecten el activo, tales como bienes en garantía, señalados en embargos, litigios, títulos de inversiones entregados en garantías, baja significativa del valor de inversiones financieras, etc.
No se tienen situaciones importantes que afecten los activos del Ente.
- g) Desmantelamiento de Activos, procedimientos, implicaciones, efectos contables.
No se tienen desmantelamientos de Activos.
- h) Administración de activos; planeación con el objetivo de que el ente los utilice de manera más efectiva.
Se utilizan los activos con la operación y mantenimiento óptimo.
- Adicionalmente, se deben incluir las explicaciones de las principales variaciones en el activo, en cuadros comparativos como sigue:
- a) Inversiones en valores.
- b) Patrimonio de organismos descentralizados.
No se tiene Patrimonio en Organismos descentralizados de Control Presupuestario Indirecto
- c) Inversiones en empresas de participación mayoritaria.
No se tiene inversión en este tipo de empresas.
- d) Inversiones en empresas de participación minoritaria.
No se tiene inversión en este tipo de empresas.



TESORERÍA



INFORMACIÓN CONTABLE GUBERNAMENTAL
NOTAS A LOS ESTADOS FINANCIEROS
Del 1 de enero al 31 de marzo de 2015
ESTADO DE CAMPECHE



ENTE PÚBLICO:

INSTITUTO CAMPECHANO

9. Fideicomisos, Mandatos y Análogos

Se deberá informar:

- a) Por ramo o unidad administrativa que los reporta.
No cuenta con fideicomisos.

- b) Enlistar los de mayor monto de disponibilidad, relacionando aquéllos que conforman el 80% de las disponibilidades.
No cuenta con fideicomisos.

10. Reporte de la Recaudación

- a) Análisis del comportamiento de la recaudación correspondiente al ente público o cualquier tipo de ingreso, de forma separada los ingresos locales de los federales.

Se presenta por separado en las notas de desglose

- c) Proyección de la recaudación e ingresos en el mediano plazo.

Se realiza cada año.

11. Información sobre la Deuda y el Reporte Analítico de la Deuda

Informo lo siguiente:

- a) Utilizar al menos los siguientes indicadores: deuda respecto al PIB y deuda respecto a la recaudación tomando, como mínimo, un período igual o menor a 5 años.
No se tiene Deuda.

- b) Información de manera agrupada por tipo de valor gubernamental o instrumento financiero en la que se considere intereses, comisiones, tasa, perfil de vencimiento y otros gastos de la deuda.

No se tiene Deuda.

12. Calificaciones otorgadas

No aplica.

13. Proceso de Mejora



TESORERÍA



INFORMACIÓN CONTABLE GUBERNAMENTAL
NOTAS A LOS ESTADOS FINANCIEROS
Del 1 de enero al 31 de marzo de 2015
ESTADO DE CAMPECHE



ENTE PÚBLICO: INSTITUTO CAMPECHANO

Se informará de:

- a) Principales Políticas de control interno
Apego al presupuesto con racionalidad y transparencia.

- b) Medidas de desempeño financiero, metas y alcance.
Racionar el uso de los recursos, sobre todo en el primer semestre del año para alcanzar el cumplimiento de las funciones para el ejercicio completo.

14. Información por Segmentos

Toda la información del Ente, está procesada y se encuentra disponible por Unidad Responsable de realizar las funciones propias.

Cuando se considere necesario se podrá revelar la información financiera de manera segmentada debido a la diversidad de las actividades y operaciones que se realizan los entes públicos, ya que la misma proporciona información acerca de las diferentes actividades operativas en las cuales participa, de los productos o servicios que maneja, de las diferentes áreas geográficas, de los grupos homogéneos con el objetivo de entender el desempeño del ente, evaluar mejor los riesgos y beneficios del mismo; y entenderlo como un todo y sus partes integrantes.

Consecuentemente, esta información contribuye al análisis más preciso de la situación financiera, grados y fuentes de riesgo.

15. Eventos Posteriores al Cierre

Al 30 de abril de 2015, fecha en que se emiten los estados financieros del periodo de: **1 de enero al 31 de marzo del ejercicio 2015**, se declara que no existen hechos ocurridos en periodos posteriores al que se informa, que proporcionen evidencia sobre eventos que le afecten económicamente y que no se conocían a la fecha de cierre.

16. Partes Relacionadas

Se declara que no existen partes relacionadas que pudieran ejercer influencia significativa sobre la toma de decisiones financieras y operativas del campechano

Contable / 44





INFORMACIÓN CONTABLE GUBERNAMENTAL
NOTAS A LOS ESTADOS FINANCIEROS
Del 1 de enero al 31 de marzo de 2015
ESTADO DE CAMPECHE



ENTE PÚBLICO: INSTITUTO CAMPECHANO

Bajo protesta de decir verdad declaramos que los Estados Financieros y sus Notas, son razonablemente correctos y son responsabilidad del INSTITUTO CAMPECHANO.

AUTORIZÓ

MTRO. JOSÉ JOAQUÍN UC VALENCIA
RECTOR

REVISÓ

LIC. JOSÉ ELÍAS ESTRADA MEDINA
TESORERO

ELABORÓ

C.P. ESTEBAN SARMIENTO RAMÍREZ
DIRECTOR DE CONTABILIDAD



TESORERÍA

INSTITUTO CAMPECHANO



Información Presupuestal | 1er. TRIM

Entidad federativa: CAMPECHE | 2015



Información Presupuestal Gubernamental
ESTADO DE CAMPECHE
Instituto Campechano
Estado Analítico de Ingresos
Del 1 de Enero al 31 de Marzo de 2015



Rubro de Ingresos	Ingreso					Diferencia (7= 5 - 1)
	Estimado	Ampliaciones y Reducciones	Modificado	Devengado	Recaudado	
	(1)	(2)	(3= 1 + 2)	(4)	(5)	
Impuestos	0	0	0	0	0	0
Cuotas y Aportaciones de Seguridad Social	0	0	0	0	0	0
Contribuciones de Mejoras	0	0	0	0	0	0
Derechos	0	0	0	0	0	0
Productos	0	0	0	0	0	0
Corriente	0	0	0	0	0	0
Capital	0	0	0	0	0	0
Aprovechamientos	0	0	0	0	0	0
Corriente	0	0	0	0	0	0
Capital	0	0	0	0	0	0
Ingresos por Ventas de Bienes y Servicios	20,000,000	4,045,853	24,045,853	8,189,959	8,189,959	-11,810,041
Participaciones y Aportaciones	0	18,340	18,340	1,335,241	1,335,241	1,335,241
Transferencias, Asignaciones, Subsidios y Otras Ayudas	123,096,428	0	123,096,428	27,264,753	27,264,753	-95,831,675
Ingresos Derivados de Financiamientos	0	0	0	0	0	0
Total	143,096,428	4,064,193	147,160,621	36,789,953	36,789,953	-106,306,475
				Ingresos excedentes¹		

Estado Analítico de Ingresos Por Fuente de Financiamiento	Ingreso					Diferencia (7= 5 - 1)
	Estimado	Ampliaciones y Reducciones	Modificado	Devengado	Recaudado	
	(1)	(2)	(3= 1 + 2)	(4)	(5)	
Ingresos del Gobierno	0	18,340	18,340	1,335,241	1,335,241	1,335,241
Impuestos	0	0	0	0	0	0
Contribuciones de Mejoras	0	0	0	0	0	0
Derechos	0	0	0	0	0	0
Productos	0	0	0	0	0	0
Corriente	0	0	0	0	0	0
Capital	0	0	0	0	0	0
Aprovechamientos	0	0	0	0	0	0
Corriente	0	0	0	0	0	0
Capital	0	0	0	0	0	0
Participaciones y Aportaciones	0	18,340	18,340	1,335,241	1,335,241	1,335,241
Transferencias, Asignaciones, Subsidios y Otras Ayudas	0	0	0	0	0	0
Ingresos de Organismos y Empresas	143,096,428	4,045,853	147,142,281	35,454,712	35,454,712	-107,641,716
Cuotas y Aportaciones de Seguridad Social	0	0	0	0	0	0
Ingresos por Ventas de Bienes y Servicios	20,000,000	4,045,853	24,045,853	8,189,959	8,189,959	-11,810,041
Transferencias, Asignaciones, Subsidios y Otras Ayudas	123,096,428	0	123,096,428	27,264,753	27,264,753	-95,831,675
Ingresos derivados de financiamiento	0	0	0	0	0	0
Ingresos Derivados de Financiamientos	0	0	0	0	0	0
Total	143,096,428	4,064,193	147,160,621	36,789,953	36,789,953	-106,306,475
				Ingresos excedentes¹		

¹ Los ingresos excedentes se presentan para efectos de cumplimiento de la Ley General de Contabilidad Gubernamental y el importe reflejado debe ser siempre mayor a cero

AUTORIZÓ
MTRO. JOSÉ JOAQUÍN UC VALENCIA
RECTOR

REVISÓ
LIC. JOSÉ ELÍAS ESTRADA MEDINA
TESORERO

ELABORÓ
C.P. ESTEBAN SANCHEZ GONZALEZ
DIRECTOR DE CONTABILIDAD





Información Presupuestal Gubernamental
ESTADO DE CAMPECHE
 Instituto Campechano
 Estado Analítico del Ejercicio del Presupuesto de Egresos
 Clasificación Administrativa
 Del 1 de Enero al 31 de Marzo de 2015



Concepto	Egresos					Subejercicio 6 = (3 - 4)
	Aprobado	Ampliaciones/ (Reducciones)	Modificado	Devengado	Pagado	
	1	2	3 = (1 + 2)	4	5	
21120A Consejo Superior	\$4,850,564	-\$2,280	\$4,848,284	\$0	\$0	\$4,848,284
21120B Patronato	\$4,849,652	\$0	\$4,849,652	\$0	\$0	\$4,849,652
21120C Rectoría	\$7,912,525	-\$8,537	\$7,903,988	\$1,600,958	\$1,600,958	\$6,303,030
21120D Secretaría General	\$10,125,887	-\$106,648	\$10,019,239	\$2,457,000	\$2,457,000	\$7,562,239
21120E Coordinación Administrativa	\$16,171,860	\$197,029	\$16,368,889	\$4,562,894	\$4,564,094	\$11,805,996
21120F Tesorería	\$7,554,517	-\$1,757,893	\$5,796,624	\$1,607,394	\$1,607,394	\$4,189,231
21120G Oficina del Abogado General	\$4,905,068	\$14,637	\$4,919,705	\$278,735	\$278,735	\$4,640,970
21120H Contraloría	\$4,886,139	\$6,956	\$4,893,095	\$397,311	\$397,311	\$4,495,784
21120I Auditor Interno	\$4,846,804	\$0	\$4,846,804	\$0	\$0	\$4,846,804
21120J Coordinación de Cult. Invest. y Posgrado	\$5,568,618	-\$194,550	\$5,374,068	\$1,460,574	\$1,460,574	\$3,913,494
21120K Direc. de Sup. Académica e Intercambio Interinstitucional	\$565,614	\$61,046	\$626,660	\$232,937	\$232,937	\$393,723
21120L Dirección de Activ. Deportivas y Recreativas	\$2,713,889	\$27,797	\$2,741,686	\$318,998	\$318,998	\$2,422,688
21120M Dirección de Computo	\$5,128,428	\$710	\$5,129,138	\$794,564	\$794,564	\$4,334,574
21120N Coordinación de Planeación y Calidad	\$2,254,955	\$28,103	\$2,283,058	\$614,078	\$614,078	\$1,668,981
21120O Esc. Preparatoria Matutina	\$5,960,780	-\$58,689	\$5,902,091	\$1,232,749	\$1,232,749	\$4,669,342
21120P Esc. Preparatoria Vespertina-Nocturna	\$5,715,951	\$20,041	\$5,735,992	\$1,215,571	\$1,215,571	\$4,520,421
21120Q Esc. Normal de Educación Preescolar	\$2,654,476	\$31,666	\$2,686,142	\$469,207	\$469,207	\$2,216,936
21120R Esc. Normal de Educ. Prim. "Profa. Pilar E. Flores Acuña"	\$2,678,268	\$8,177	\$2,686,445	\$417,913	\$417,913	\$2,268,533
21120S Esc. Normal de Educación Superior	\$2,712,338	\$11,942	\$2,724,280	\$755,391	\$755,391	\$1,968,889
21120T Esc. Lic. de Educación Artística	\$3,297,650	\$5,188	\$3,302,838	\$1,668,365	\$1,668,365	\$1,634,474
21120U Esc. Lic. en Turismo	\$2,857,377	\$52,272	\$2,909,649	\$781,164	\$781,164	\$2,128,486
21120V Esc. Lic. en Ciencias de la Comunicación	\$2,585,535	\$6,885	\$2,592,420	\$625,691	\$625,691	\$1,966,729
21120W Esc. Lic. en Trabajo Social	\$3,124,429	\$662	\$3,125,091	\$1,428,189	\$1,428,189	\$1,696,902
21120X Esc. en Mercadotecnia	\$2,803,283	\$34,935	\$2,838,218	\$799,272	\$799,272	\$2,038,946
21120Y Esc. de Gastronomía	\$3,025,812	\$1,141	\$3,026,953	\$655,361	\$655,361	\$2,371,592
21120Z Esc. de Artes Visuales	\$2,622,433	\$59,922	\$2,682,355	\$295,368	\$296,086	\$2,386,987
2112AA Dirección de Lenguas Extranjeras	\$4,893,168	\$4,213	\$4,897,381	\$389,882	\$389,882	\$4,507,499
2112BB Dirección de Educación Virtual	\$4,846,789	\$0	\$4,846,789	\$0	\$0	\$4,846,789
2112CC Jubilados y Pensionados	\$5,095,553	\$1,843,151	\$6,938,704	\$5,190,510	\$5,190,510	\$1,748,194
2112DD Sutaamic	\$5,888,066	-\$269,536	\$5,618,530	\$81,600	\$80,100	\$5,536,930
2112EE Deuda Pública	\$0	\$4,045,853	\$4,045,853	\$3,866,265	\$4,053,637	\$179,589
Total del Gasto	\$143,096,428	\$4,064,193	\$147,160,621	\$34,197,939	\$34,385,730	\$112,962,683

AUTORIZÓ

MTRO. JOSÉ JOAQUÍN UC VALENCIA
RECTOR

REVISÓ

LIC. JOSÉ ELÍAS ESTRADA MÉDINA
TESORERO

ELABORÓ

ESTEBAN SARMIENTO RAMÍREZ
DIRECTOR DE CONTABILIDAD



TESORERÍA



Información Presupuestal Gubernamental
ESTADO DE CAMPECHE
 Instituto Campechano
 Estado Analítico del Ejercicio del Presupuesto de Egresos
 Clasificación Económica (por Tipo de Gasto)
 Del 1 de Enero al 31 de Marzo de 2015



Concepto	Egresos					Subejercicio 6 = (3 - 4)
	Aprobado	Ampliaciones/ (Reducciones)	Modificado	Devengado	Pagado	
	1	2	3 = (1 + 2)	4	5	
Gasto Corriente	142,155,214	56,841	142,212,055	30,287,626	30,288,044	111,924,429
Gasto de Capital	941,214	-38,501	902,713	44,048	44,048	858,665
Amortización de la Deuda y Disminución de Pasivos	0	4,045,853	4,045,853	3,866,265	4,053,637	179,589
Total del Gasto	143,096,428	4,064,193	147,160,621	34,197,939	34,385,730	112,962,683

AUTORIZÓ

MTRO. JOSÉ JOAQUÍN LIC VALENCIA
 RECTOR

REVISÓ

LIC. JOSÉ ELÍAS ESTRADA MEDINA
 TESORERO

ELABORÓ

C.P. ESTEBAN BARRIENTO RAMÍREZ
 DIRECTOR DE CONTABILIDAD



TESORERÍA



Información Presupuestal Gubernamental
ESTADO DE CAMPECHE
 Instituto Campechano
 Estado Analítico del Ejercicio del Presupuesto de Egresos
 Clasificación por Objeto del Gasto (Capítulo y Concepto)
 Del 1 de Enero al 31 de Marzo de 2015



Concepto	Egresos					
	Aprobado	Ampliaciones/ (Reducciones)	Modificado	Devengado	Pagado	Subejercicio
	1	2	3 = (1 + 2)	4	5	6 = (3 - 4)
Servicios Personales	124,096,428	0	124,096,428	27,084,555	27,083,774	97,011,873
Remuneraciones al Personal de Carácter Permanente	56,984,439	-1,438,336	55,546,103	12,784,270	12,784,270	42,761,833
Remuneraciones al Personal de Carácter Transitorio	0	56,989	56,989	36,152	36,871	20,837
Remuneraciones Adicionales y Especiales	15,552,652	342,057	15,894,709	1,565,016	1,565,016	14,329,693
Seguridad Social	10,750,705	218,269	10,968,974	2,930,984	2,930,984	8,037,990
Otras Prestaciones Sociales y Económicas	40,808,632	821,021	41,629,653	9,768,133	9,766,633	31,861,520
Previsiones	0	0	0	0	0	0
Pago de Estímulos a Servidores Públicos	0	0	0	0	0	0
Materiales y Suministros	4,360,391	-420,535	3,939,856	592,159	592,159	3,347,698
Materiales de Administración, Emisión de Documentos y Artículos Oficiales	2,194,676	-427,854	1,766,822	219,137	219,137	1,547,686
Alimentos y Utensilios	439,925	-26,124	413,801	90,176	90,176	323,624
Materias Primas y Materiales de Producción y Comercialización	505	4,573	5,078	0	0	5,078
Materiales y Artículos de Construcción y de Reparación	471,095	27,928	499,023	108,810	108,810	390,213
Productos Químicos, Farmacéuticos y de Laboratorio	127,645	1,416	129,061	129,061	129,061	126,342
Combustibles, Lubricantes y Aditivos	680,405	76,143	756,548	126,092	126,092	630,456
Vestuario, Blancos, Prendas de Protección y Artículos Deportivos	259,959	-85,598	174,361	9,349	9,349	165,013
Materiales y Suministros Para Seguridad	0	0	0	0	0	0
Herramientas, Refacciones y Accesorios Menores	186,181	8,981	195,162	35,876	35,876	159,286
Servicios Generales	13,032,539	522,015	13,554,554	2,513,552	2,513,552	11,041,002
Servicios Básicos	3,648,415	231,073	3,879,488	548,941	548,941	3,330,547
Servicios de Arrendamiento	1,212,159	472,859	1,685,018	253,066	253,066	1,431,952
Servicios Profesionales, Científicos, Técnicos y Otros Servicios	2,138,615	95,076	2,233,691	401,109	401,109	1,832,582
Servicios Financieros, Bancarios y Comerciales	677,909	589,913	1,267,822	763,168	763,168	504,654
Servicios de Instalación, Reparación, Mantenimiento y Conservación	1,168,401	10,421	1,178,822	58,199	58,199	1,120,622
Servicios de Comunicación Social y Publicidad.	227,240	-40,165	187,075	40,458	40,458	146,617
Servicios de Traslado y Viáticos	401,844	61,622	463,466	240,571	240,571	222,895
Servicios Oficiales	1,911,428	-850,727	1,060,701	195,704	195,704	864,997
Otros Servicios Generales	1,646,528	-48,057	1,598,471	12,335	12,335	1,586,135
Transferencias, Asignaciones, Subsidios y Otras Ayudas	665,856	-44,639	621,217	97,360	98,560	523,857
Transferencias Internas y Asignaciones al Sector Público	0	0	0	0	0	0
Transferencias al Resto del Sector Público	0	0	0	0	0	0
Subsidios y Subvenciones	0	0	0	0	0	0
Ayudas Sociales	665,856	-44,639	621,217	97,360	98,560	523,857
Pensiones y Jubilaciones	0	0	0	0	0	0
Transferencias a Fideicomisos, Mandatos y Otros Análogos	0	0	0	0	0	0
Transferencias a la Seguridad Social	0	0	0	0	0	0
Donativos	0	0	0	0	0	0
Transferencias al Exterior	0	0	0	0	0	0
Bienes Muebles, Inmuebles e Intangibles	941,214	-38,501	902,713	44,048	44,048	858,665
Mobiliario y Equipo de Administración	660,519	-28,448	632,071	39,148	39,148	592,923
Mobiliario y Equipo Educativo y Recreativo	38,419	-4,478	33,941	0	0	33,941
Equipo e Instrumental Médico y de Laboratorio	0	0	0	0	0	0
Vehículos y Equipo de Transporte	0	0	0	0	0	0
Equipo de Defensa y Seguridad	0	0	0	0	0	0
Maquinaria, Otros Equipos y Herramientas	157,607	-5,576	152,031	4,900	4,900	147,131
Activos Biológicos	0	0	0	0	0	0
Bienes Inmuebles	0	0	0	0	0	0
Activos Intangibles	84,669	0	84,669	0	0	84,669
Inversión Pública	0	0	0	0	0	0
Obra Pública en Bienes de Dominio Público	0	0	0	0	0	0
Obra Pública en Bienes Propios	0	0	0	0	0	0



Handwritten signature or initials.



Información Presupuestal Gubernamental
 ESTADO DE CAMPECHE
 Instituto Campechano
 Estado Analítico del Ejercicio del Presupuesto de Egresos
 Clasificación por Objeto del Gasto (Capítulo y Concepto)
 Del 1 de Enero al 31 de Marzo de 2015



Concepto	Egresos					Subejercicio 6 = (3 - 4)
	Aprobado	Ampliaciones/ (Reducciones)	Modificado	Devengado	Pagado	
	1	2	3 = (1 + 2)	4	5	
Proyectos Productivos y Acciones de Fomento	0	0	0	0	0	0
Inversiones Financieras y Otras Provisiones	0	0	0	0	0	0
Inversiones Para el Fomento de Actividades Productivas.	0	0	0	0	0	0
Acciones y Participaciones de Capital	0	0	0	0	0	0
Compra de Títulos y Valores	0	0	0	0	0	0
Concesión de Préstamos	0	0	0	0	0	0
Inversiones en Fideicomisos, Mandatos y Otros Análogos	0	0	0	0	0	0
Otras Inversiones Financieras	0	0	0	0	0	0
Provisiones para Contingencias y Otras Erogaciones Especiales	0	0	0	0	0	0
Participaciones y Aportaciones	0	0	0	0	0	0
Participaciones	0	0	0	0	0	0
Aportaciones	0	0	0	0	0	0
Convenios	0	0	0	0	0	0
Deuda Pública	0	4,045,853	4,045,853	3,866,265	4,053,637	179,589
Amortización de la Deuda Pública	0	0	0	0	0	0
Intereses de la Deuda Pública	0	0	0	0	0	0
Comisiones de la Deuda Pública	0	0	0	0	0	0
Gastos de la Deuda Pública	0	0	0	0	0	0
Costo por Coberturas	0	0	0	0	0	0
Apoyos Financieros	0	0	0	0	0	0
Adeudos de Ejercicios Fiscales Anteriores (Adefas)	0	4,045,853	4,045,853	3,866,265	4,053,637	179,589
Total del Gasto	143,096,428	4,064,193	147,160,621	34,197,939	34,385,730	112,962,683

AUTORIZÓ

MTRO. JOSÉ JOAQUÍN UC VALENCIA
 RECTOR

REVISÓ

C. JOSÉ ELÍAS ESTRADA MEDINA
 TESORERO

ELABORÓ

C.P. ESTEBAN SARMIENTO RAMÍREZ
 DIRECTOR DE CONTABILIDAD



TESORERÍA



Información Presupuestal Gubernamental
ESTADO DE CAMPECHE
 Instituto Campechano
 Estado Analítico del Ejercicio del Presupuesto de Egresos
 Clasificación Funcional (Finalidad y Función)
 Del 1 de Enero al 31 de Marzo de 2015



Concepto	Egresos					Subejercicio 6 = (3 - 4)
	Aprobado	Ampliaciones/ (Reducciones)	Modificado	Devengado	Pagado	
	1	2	3 = (1 + 2)	4	5	
Gobierno	0	0	0	0	0	0
Legislación			0			0
Justicia			0			0
Coordinación de la Política de Gobierno			0			0
Relaciones Exteriores			0			0
Asuntos Financieros y Hacendarios			0			0
Seguridad Nacional			0			0
Asuntos de Orden Público y de Seguridad Interior			0			0
Otros Servicios Generales			0			0
Desarrollo Social	143,096,428	18,340	143,114,768	30,331,674	30,332,092	112,783,094
Protección Ambiental			0			0
Vivienda y Servicios a la Comunidad			0			0
Salud			0			0
Recreación, Cultura y Otras Manifestaciones Sociales			0			0
Educación	143,096,428	18,340	143,114,768	30,331,674	30,332,092	112,783,094
Protección Social			0			0
Otros Asuntos Sociales			0			0
Desarrollo Económico	0	0	0	0	0	0
Asuntos Económicos, Comerciales y Laborales en General			0			0
Agropecuaria, Silvicultura, Pesca y Caza			0			0
Combustibles y Energía			0			0
Minería, Manufacturas y Construcción			0			0
Transporte			0			0
Comunicaciones			0			0
Turismo			0			0
Ciencia, Tecnología e Innovación			0			0
Otras Industrias y Otros Asuntos Económicos			0			0
Otras no Clasificadas en Funciones Anteriores	0	4,045,853	4,045,853	3,866,265	4,053,637	179,589
Transacciones de la Deuda Pública / Costo Financiero de la Deuda			0			0
Transferencias, Participaciones y Aportaciones entre Diferentes Niveles y Ordenes de Gobierno			0			0
Saneamiento del Sistema Financiero			0			0
Adeudos de Ejercicios Fiscales Anteriores	0	4,045,853	4,045,853	3,866,265	4,053,637	179,589
Total del Gasto	143,096,428	4,064,193	147,160,621	34,197,939	34,385,730	112,962,683

AUTORIZÓ
 Mtro. JOSÉ JOAQUÍN UC VALENCIA
 RECTOR



TESORERÍA

REVISÓ
 JOSÉ ELÍAS ESTRADA MEDINA
 TESORERO

ELABORÓ
 C.P. ESTEBAN SARRAHENO RAMÍREZ
 DIRECTOR DE CONTABILIDAD



Información Presupuestaria Gubernamental
 Endeudamiento Neto
 Del 01 de Enero al 31 de marzo de 2015
 ESTADO DE CAMPECHE



Ente Público:

INSTITUTO CAMPECHANO

Identificación de Crédito o Instrumento	Colocación	Amortización	Endeudamiento Neto
	A	B	C = A - B
Creditos Bancarios			
			0
El Instituto Campechano:			0
"No tiene Endeudamiento Neto vigentes al 31 de marzo de 2015".			0
			0
			0
			0
			0
			0
			0
			0
Total Créditos Bancarios	0	0	0
Otros Instrumentos de Deuda			
			0
			0
			0
			0
			0
			0
			0
			0
			0
			0
Total Otros Instrumentos de Deuda	0	0	0
TOTAL	0	0	0

AUTORIZÓ

MTRO. JOSÉ JOAQUÍN C VALENCIA
 RECTOR

REVISÓ

LIC. JOSÉ ELÍAS ESTRADA MEDINA
 TESORERO

ELABORÓ

C.P. ESTEBAN SARMIENTO RAMÍREZ
 DIRECTOR DE CONTABILIDAD



TESORERÍA



Información Presupuestaria Gubernamental
Intereses de la Deuda
Del 1 de enero al 31 de marzo de 2015
ESTADO DE CAMPECHE



Ente Público:

INSTITUTO CAMPECHANO

Identificación de Crédito o Instrumento	Devengado	Pagado
Créditos Bancarios		
El Instituto Campechano:		
"No tiene Intereses de la deuda vigentes al 31 de marzo de 2015".		
Total Créditos Bancarios	0	0
Otros Instrumentos de Deuda		
Total Otros Instrumentos de Deuda	0	0
TOTAL	0	0

AUTORIZÓ

MTRO. JOSÉ JOAQUÍN UC VALENCIA
RECTOR

REVISÓ

LIC. JOSÉ ELÍAS ESTRADA MEDINA
TESORERO



TESORERÍA

ELABORÓ

C.P. ESTEBAN SARMIENTO RAMÍREZ
DIRECTOR DE CONTABILIDAD



Información Presupuestal Gubernamental
ESTADO DE CAMPECHE
Instituto Campechano
Indicadores de Postura Fiscal
Del 1 de Enero al 31 de Marzo de 2015



Concepto	Estimado	Devengado	Pagado ³
I. Ingresos Presupuestarios (I=1+2)	143,096,428	36,789,953	36,789,953
1. Ingresos del Gobierno de la Entidad Federativa ¹	0	1,335,241	1,335,241
2. Ingresos del Sector Paraestatal ¹	143,096,428	35,454,712	35,454,712
II. Egresos Presupuestarios (II=3+4)	143,096,428	30,331,674	30,332,092
3. Egresos del Gobierno de la Entidad Federativa ²	0	0	0
4. Egresos del Sector Paraestatal ²	143,096,428	30,331,674	30,332,092
III. Balance Presupuestario (Superávit o Déficit) (III = I - II)	0	6,458,279	6,457,861

Concepto	Estimado	Devengado	Pagado ³
III. Balance presupuestario (Superávit o Déficit)	0	6,458,279	6,457,861
IV. Intereses, Comisiones y Gastos de la Deuda	0	0	0
V. Balance Primario (Superávit o Déficit) (V= III - IV)	0	6,458,279	6,457,861

Concepto	Estimado	Devengado	Pagado ³
A. Financiamiento	0	0	0
B. Amortización de la deuda	0	3,866,265	4,053,637
C. Endeudamiento ó desendeudamiento (C = A - B)	0	-3,866,265	-4,053,637

1. Los Ingresos que se presentan son los ingresos presupuestarios totales sin incluir los ingresos por financiamientos. Los Ingresos del Gobierno de la Entidad Federativa corresponden a los del Poder Ejecutivo, Legislativo Judicial y Autónomos

2. Los egresos que se presentan son los egresos presupuestarios totales sin incluir los egresos por amortización. Los egresos del Gobierno de la Entidad Federativa corresponden a los del Poder Ejecutivo, Legislativo, Judicial y Órganos Autónomos

3. Para Ingresos se reportan los ingresos recaudados; para egresos se reportan los egresos pagados

AUTORIZÓ
MTRO. JOSÉ JOAQUÍN UC VALENCIA
RECTOR

REVISÓ
LIC. JOSÉ ELÍAS ESTRADA MEDINA
TESORERO

ELABORÓ
C.P. ESTEBÁN SARMIENTO RAMÍREZ
DIRECTOR DE CONTABILIDAD



INSTITUTO CAMPECHANO



Información Programática | 1er. TRIM

Entidad federativa: CAMPECHE | 2015



Información Programática Gubernamental
ESTADO DE CAMPECHE
 Instituto Campechano
 Gasto por Categoría Programática
 Del 1 de Enero al 31 de Marzo de 2015



Concepto	Egresos						Subejercicio 6 = (3 - 4)
	Aprobado 1	Ampliaciones/ (Reducciones) 2	Modificado 3 = (1 + 2)	Devengado 4	Pagado 5		
Programas	\$143,096,428	\$18,340	\$143,114,768	\$30,331,674	\$30,332,092	\$112,783,094	
Subsidios: Sector Social y Privado o Entidades Federativas y Municipios	\$0	\$0	\$0	\$0	\$0	\$0	
Sujetos a Reglas de Operación	\$0	\$0	\$0	\$0	\$0	\$0	
Otros Subsidios	\$0	\$0	\$0	\$0	\$0	\$0	
Desempeño de las Funciones	\$143,096,428	\$18,340	\$143,114,768	\$30,331,674	\$30,332,092	\$112,783,094	
Prestación de Servicios Públicos	\$143,096,428	\$18,340	\$143,114,768	\$30,331,674	\$30,332,092	\$112,783,094	
Provisión de Bienes Públicos	\$0	\$0	\$0	\$0	\$0	\$0	
Planeación, seguimiento y evaluación de políticas públicas	\$0	\$0	\$0	\$0	\$0	\$0	
Promoción y fomento	\$0	\$0	\$0	\$0	\$0	\$0	
Regulación y supervisión	\$0	\$0	\$0	\$0	\$0	\$0	
Funciones de las Fuerzas Armadas (Únicamente Gobierno Federal)	\$0	\$0	\$0	\$0	\$0	\$0	
Específicos	\$0	\$0	\$0	\$0	\$0	\$0	
Proyectos de Inversión	\$0	\$0	\$0	\$0	\$0	\$0	
Administrativos y de Apoyo	\$0	\$0	\$0	\$0	\$0	\$0	
Apoyo al proceso presupuestario y para mejorar la eficiencia institucional	\$0	\$0	\$0	\$0	\$0	\$0	
Apoyo a la función pública y al mejoramiento de la gestión	\$0	\$0	\$0	\$0	\$0	\$0	
Operaciones ajenas	\$0	\$0	\$0	\$0	\$0	\$0	
Compromisos	\$0	\$0	\$0	\$0	\$0	\$0	
Obligaciones de cumplimiento de resolución jurisdiccional	\$0	\$0	\$0	\$0	\$0	\$0	
Desastres Naturales	\$0	\$0	\$0	\$0	\$0	\$0	
Obligaciones	\$0	\$0	\$0	\$0	\$0	\$0	
Pensiones y jubilaciones	\$0	\$0	\$0	\$0	\$0	\$0	
Aportaciones a la seguridad social	\$0	\$0	\$0	\$0	\$0	\$0	
Aportaciones a fondos de estabilización	\$0	\$0	\$0	\$0	\$0	\$0	
Aportaciones a fondos de inversión y reestructura de pensiones	\$0	\$0	\$0	\$0	\$0	\$0	
Programas de Gasto Federalizado (Gobierno Federal)	\$0	\$0	\$0	\$0	\$0	\$0	
Gasto Federalizado	\$0	\$0	\$0	\$0	\$0	\$0	
Participaciones a entidades federativas y municipios	\$0	\$0	\$0	\$0	\$0	\$0	
Costo financiero, deuda o apoyos a deudores y ahorradores de la banca	\$0	\$0	\$0	\$0	\$0	\$0	
Adeudos de ejercicios fiscales anteriores	\$0	\$4,045,853	\$4,045,853	\$3,866,265	\$4,053,637	\$179,589	
Total del Gasto	\$143,096,428	\$4,064,193	\$147,160,621	\$34,197,939	\$34,285,720	\$112,982,683	

AUTORIZÓ

MTRO. JOSÉ JOAQUÍN VALENCIA
 LIC. VALENCIA
 RECTOR

REVISÓ

LIC. JOSÉ ELÍAS ESTRADA MEDINA
 TESORERO

ELABORÓ

C.P. ESTEBAN SARMIENTO RAMÍREZ
 DIRECTOR DE CONTABILIDAD



TESORERÍA



Información Programática Gubernamental
ESTADO DE CAMPECHE
 Instituto Campechano
 Gasto por Programa y Proyecto
 Del 1 de Enero al 31 de Marzo de 2015



Concepto	Egresos					Subejercicio 6 = (3 - 4)
	Aprobado 1	Ampliaciones/ (Reducciones) 2	Modificado 3 = (1 + 2)	Devengado 4	Pagado 5	
Programa:						
E001 EDUCACIÓN	\$143,096,428	\$18,340	\$143,114,768	\$30,331,674	\$30,332,092	\$112,783,094
Proyectos:						
217 Becas Seduc (Validación de Padrones para Otorgamiento de Becas y/o Apoyos)		\$0	\$0	\$0	\$0	\$0
299 Profen (Radicación de Recursos a las Escuelas y de Estos a los Beneficiarios)		\$18,340	\$18,340	\$13,570	\$13,570	\$4,770
2963 Formación Integral de Investigadores.	\$4,210,644	\$0	\$4,210,644	\$1,170,423	\$1,170,423	\$3,040,221
4162 Profesionalización de la Planta Docente y Personal Administrativo.	\$10,866,759	\$0	\$10,866,759	\$2,232,974	\$2,232,974	\$8,633,785
4163 Profesionalización de la Planta Docente y Personal Administrativo.	\$58,162,568	-\$141,853	\$58,020,715	\$7,952,643	\$7,951,143	\$50,068,071
4193 Acompañamiento del Alumno en su Formación Académica (Deporte, Cultura , Asesorías)	\$26,654,247	\$0	\$26,654,247	\$6,998,390	\$6,998,390	\$19,655,857
4283 Establecimiento de Convenios con el Sector Productivo	\$565,614	\$0	\$565,614	\$171,891	\$171,891	\$393,723
4443 Acreditar Programas Educativos	\$2,186,256	-\$2,031	\$2,184,225	\$563,781	\$563,781	\$1,620,444
6193 Servicio de Consulta de Aservo Bibliográfico	\$3,781,790	\$2,917	\$3,784,707	\$2,006,341	\$2,006,341	\$1,778,367
6233 Realización y Difusión de Proyectos de Investigación.	\$7,036,952	\$0	\$7,036,952	\$1,352,421	\$1,352,421	\$5,684,531
6423 Mantenimiento y Equipamiento de Espacios Educativos del Nivel Medio Superior y Superior	\$9,631,598	\$140,967	\$9,772,565	\$3,007,140	\$3,007,140	\$6,765,425
12963 Formación Integral de Investigadores.	\$332,255	-\$200,988	\$131,267	\$27,354	\$27,354	\$103,913
14162 Profesionalización de la planta Docente y Personal Administrativo.	\$228,991	-\$38,648	\$190,343	\$186,558	\$186,558	\$3,785
14263 Profesionalización de la planta Docente y Personal Administrativo.	\$4,921,727	\$376,387	\$5,298,114	\$2,426,706	\$2,427,906	\$2,871,407
14193 Acompañamiento del Alumno en su Formación Académica (Deporte, Cultura , Asesorías	\$820,884	\$213,167	\$1,034,051	\$594,291	\$595,010	\$439,760
14283 Establecimiento de Convenios con el Sector Productivo.	\$0	\$54,011	\$54,011	\$54,011	\$54,011	\$0
14443 Acreditar Programas Educativos	\$4,762	\$30,135	\$34,897	\$34,897	\$34,897	\$0
16193 Servicio de Consulta de Aservo Bibliográfico	\$10,000	\$103,250	\$113,250	\$113,250	\$113,250	\$0
16233 Realización y difusión de Proyectos de Investigación.	\$0	\$50,423	\$50,423	\$50,423	\$50,423	\$0
16422 Mantenimiento y Equipamiento de Espacios Educativos del Nivel Medio Superior y Superior	\$580,981	\$0	\$580,981	\$28,789	\$28,789	\$552,192
16423 Mantenimiento y Equipamiento de Espacios Educativos del Nivel Medio Superior y Superior	\$13,100,400	-\$587,735	\$12,512,665	\$1,345,822	\$1,345,822	\$11,166,843
H001 Adeudos de ejercicios fiscales anteriores	\$0	\$4,045,853	\$4,045,853	\$3,866,265	\$4,053,637	\$179,589
H1001 Adeudos de ejercicios fiscales anteriores	\$0	\$4,045,853	\$4,045,853	\$3,866,265	\$4,053,637	\$179,589
Total del Gasto	\$143,096,428	\$4,064,193	\$147,160,621	\$34,197,939	\$34,385,730	\$112,962,689

AUTORIZÓ

MTRO. JOSÉ JOAQUÍN UC VALENCIA
 RECTOR

REVISÓ

LIC. JOSÉ ELÍAS ESTRADA MEDINA
 TESORERO

ELABORÓ

C.P. ESTEBAN SARMIENTO RAMÍREZ
 DIRECTOR DE CONTABILIDAD



TESORERÍA



GOBIERNO DEL ESTADO DE CAMPECHE



Presupuesto de Egresos 2015

Evaluación del Presupuesto Basado en Resultados (PbR)

Avance Acumulado de los Indicadores Estratégicos y de Gestión

Datos del Programa

Ramo Administrativo: 25 ORGANISMOS PÚBLICOS DESCENTRALIZADOS

Trimestre: 1

Periodo: ENERO-MARZO

Unidad Responsable del PP :

35 INSTITUTO CAMPECHANO

Tipo de PP: Estratégico

Denominación de PP: 087 Programa de Educación Media Superior, Superior y de Posgrado

Resumen Narrativo

Resumen Narrativo			Indicadores				Metas				
C938.A1597	0296 Formación integral de investigadores	0439 Porcentaje de maestros con posgrado con relación a la planta docente (Número de maestros con posgrado/Total de la plantilla global docente)x100	GESTION	Eficacia	ANUAL	46	489 Por ciento	0	615	0	0
C938.A1598	0623 Realización y difusión de proyectos de investigación	0440 Número de publicaciones científicas aprobadas y/o publicadas No aplica	GESTION	Eficacia	ANUAL	84	520 Publicación	0	84	0	0
C939.A942	0428 Establecimiento de Convenios con el sector productivo	0441 Porcentaje de convenios celebrados con el sector productivo con relación a los programados (Total de convenios celebrados con el sector productivo/Total de convenios programados con el sector productivo)x100	GESTION	Eficacia	ANUAL	100	489 Por ciento	0	103	0	0
C926.A1004	0642 Mantenimiento y equipamiento de espacios educativos del nivel medio superior y superior	0438 Porcentaje de solicitudes de equipamiento atendidas con relación a las solicitudes de equipamiento recibidas (Número de solicitudes de equipamiento atendidas/Total de solicitudes de equipamiento recibidas)x100	GESTION	Eficacia	SEMESTRAL	83	489 Por ciento	0	40	0	0
C926.A1596	0619 Servicio de consulta de acervo bibliográfico	0954 Promedio de libros por alumno Número de libros en existencia en las bibliotecas/Número total de estudiantes	GESTION	Eficiencia	SEMESTRAL	6	363 Libro	0	620666	0	0
C926.A935	0642 Mantenimiento y equipamiento de espacios educativos del nivel medio superior y superior	0437 Porcentaje de solicitudes de servicios de mantenimiento realizados a los espacios educativos con relación al total de solicitudes programadas (Número de solicitudes de servicios de mantenimiento realizados a los espacios educativos/Total de solicitudes de mantenimiento programadas)x100	GESTION	Eficacia	SEMESTRAL	100	489 Por ciento	0	1143	0	0

[Handwritten signatures and initials]

[Handwritten signature]



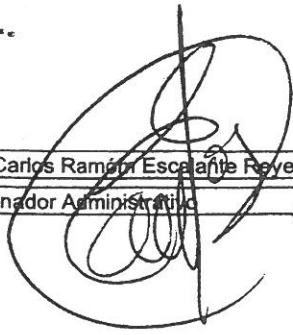

Mtro. Carlos Ramón Escalante Reyes
Coordinador Administrativo



Mtro. José Joaquín Uc Valencia

Escriba Nombre del Titular de la Dependencia y/o Entidad

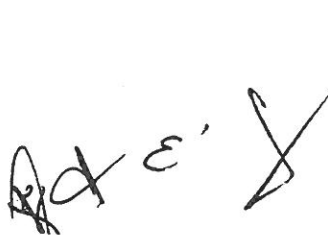
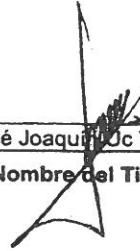

INSTITUTO CAMPECHANO



Anexos

| 1er. TRIM

Entidad federativa: CAMPECHE

| 2015



Ente Público:

ANEXOS
 Relación de cuentas bancarias productivas específicas
ESTADO DE CAMPECHE
 Del 1 de enero al 31 de marzo de 2015
INSTITUTO CAMPECHANO



Fondo, Programa o Convenio	Datos de la Cuenta Bancaria	
	Institución Bancaria	Número de Cuenta
4 RECURSOS PROPIOS		
Librería	Santander Serfin	6550160521-4
Proveedores	Santander Serfin	17-0000001-2
Prestamos Sutaamic	Santander Serfin	6550053378-5
Maestría en Prod. de Artes Visuales	Santander Serfin	6550261497-7
Actividades Culturales	Santander Serfin	6550273416-7
Ingresos Propios	Santander Serfin	6550481549-8
Mercadotecnia Semiescolarizado	Grupo Financiero Banorte	800841818
Turismo Semiescolarizado	Grupo Financiero Banorte	800841827
Ingresos Propios	Grupo Financiero Banorte	821449189
Fondo Jubilación	Grupo Financiero Banorte	835152217
Curso de Introducción	Grupo Financiero Banorte	845046100
Pagos Extraordinarios	Grupo Financiero Banorte	845046119
Trabajo Social Chetumal	Grupo Financiero Banorte	845046146
Posgrado	Grupo Financiero Banorte	845046155
Trabajo Social Palizada	Grupo Financiero Banorte	845046128
Trabajo Social Campeche	Grupo Financiero Banorte	845046164
Escuela de Gastronomía	Grupo Financiero Banorte	240096894
Becas Seduc estatal	Grupo Financiero Banorte	806012133
5 RECURSOS FEDERALES		
Profen Normal Primaria	HSBC- México	4053560900
Profen Nor Preescolar	HSBC- México	4053560918
Promep Federal	Santander Serfin	6550294402-9
Profesión Normal Superior)	Santander Serfin	6550457525-0
Profesión Normal Preescolar	Santander Serfin	6550457514-2
Profesión Normal Primaria	Santander Serfin	6550457519-0
Cruzada contra el hambre	Grupo Financiero Banorte	2033797770
Proyecto Paice	Grupo Financiero Banorte	894476040
6 RECURSOS ESTATALES		
Nómina	Santander Serfin	65504820910
Becas Seduc	BBVA Bancomer	452104245
Nómina	Grupo Financiero Banorte	800841809
INVERSIONES		
FONDO DE JUBILACIÓN (INVERSIONES)	Grupo Financiero Banorte	835155221-7

AUTORIZÓ

 MTR. JOSÉ JOAQUÍN UC VALENCIA
 RECTOR

REVISÓ

 LIC. JOSÉ ELÍAS ESTRADA MEDINA
 TESORERO

ELABORÓ

 C.P. ESTEBAN SAMIENTO RAMIREZ
 DIRECTOR DE CONTABILIDAD





ANEXOS
Relación de Esquemas Bursátiles y de Coberturas Financieras
Del 1 de enero al 31 de marzo de 2015
ESTADO DE CAMPECHE



ENTE PÚBLICO:

INSTITUTO CAMPECHANO

Relación de esquemas bursátiles y de coberturas financieras

En el Primer Trimestre de 2015, no se reporta los Esquemas Bursátiles y de Coberturas Financieras del
INSTITUTO CAMPECHANO, porque NO APLICA

AUTORIZÓ

MTRO. JOSÉ JOAQUÍN UC VALENCIA
RECTOR

REVISÓ

LIC. JOSÉ ELÍAS ESTRADA MEDINA
TESORERO



TESORERÍA

ELABORÓ

C.P. ESTEBAN SARMIENTO RAMÍREZ
DIRECTOR DE CONTABILIDAD



ANEXOS

Formato del Ejercicio y Destino de Gasto Federalizado y Reintegros

ESTADO DE CAMPECHE

Del 1 de enero al 31 de marzo de 2015



Ente Público:

INSTITUTO CAMPECHANO

Formato del ejercicio y destino de gasto federalizado y reintegros
Al período (trimestral o anual)

Programa o Fondo	Destino de los Recursos	Ejercicio		Reintegro
		DEVENGADO	PAGADO	
PROFEN	Radicación de Recursos a las Escuelas y de estos a los Beneficiarios	13,570	13,570	0

AUTORIZÓ

MTR. JOSÉ JOAQUÍN UC VALENCIA
RECTOR

REVISÓ

LIC. JOSÉ ELÍAS ESTRADA MEDINA
TESORERO

ELABORÓ



TESORERÍA

SR. ESTEBAN SARMIENTO RAMÍREZ
DIRECTOR DE CONTABILIDAD



Instituto Campechano
ESTADO DE CAMPECHE
Balanza de Comprobación del 02/ene/2015 al 31/mar/2015
Cuentas de Mayor con saldo y/o movimientos. (De la cuenta: 1000 a la 9000)

Fecha y hora de Impresión | 08/oct/2015
 06:31 p.m.

Nat.	Cuenta	Nombre de la cuenta	SALDO ANTERIOR		MOVIMIENTOS		SALDO ACTUAL	
			DEUDOR	ACREEDOR	DEUDOR	ACREEDOR	DEUDOR	ACREEDOR
D	1111	EFFECTIVO	\$154,775.54	\$0.00	\$593,238.66	\$563,206.53	\$184,807.67	\$0.00
D	1112	BANCOS/TESORERÍA	\$7,689,115.42	\$0.00	\$50,579,321.40	\$47,943,094.48	\$10,325,342.34	\$0.00
D	1114	INVERSIONES TEMPORALES (HASTA 3 MESES)	\$403,872.06	\$0.00	\$0.00	\$0.00	\$403,872.06	\$0.00
D	1122	CUENTAS POR COBRAR A CORTO PLAZO	\$15,883.10	\$0.00	\$36,797,875.33	\$36,794,873.53	\$18,884.90	\$0.00
D	1123	DEUDORES DIVERSOS POR COBRAR A CORTO PLAZO	\$489,846.83	\$0.00	\$991,964.42	\$733,658.75	\$748,152.50	\$0.00
D	1131	ANTICIPO A PROVEEDORES POR ADQUISICIÓN DE BIENES Y PRESTACIÓN DE SERVICIOS A CORTO PLAZO	-\$6,168.92	\$0.00	\$4,770.00	\$7,096.50	-\$8,495.42	\$0.00
D	1141	INVENTARIO DE MERCANCÍAS PARA VENTA	\$628,043.87	\$0.00	\$161,123.01	\$238,059.16	\$551,107.72	\$0.00
D	1145	BIENES EN TRÁNSITO	\$34,352.05	\$0.00	\$0.00	\$0.00	\$34,352.05	\$0.00
D	1151	ALMACÉN DE MATERIALES Y SUMINISTROS DE CONSUMO	\$340,641.73	\$0.00	\$0.00	\$0.00	\$340,641.73	\$0.00
D	1191	VALORES EN GARANTÍA	\$75,625.00	\$0.00	\$0.00	\$0.00	\$75,625.00	\$0.00
D	1222	DEUDORES DIVERSOS A LARGO PLAZO	\$553.31	\$0.00	\$0.00	\$0.00	\$553.31	\$0.00
D	1231	TERRENOS	\$0.00	\$0.00	\$13,073,253.82	\$0.00	\$13,073,253.82	\$0.00
D	1233	EDIFICIOS NO HABITACIONALES	\$1,707,134.51	\$0.00	\$149,640.00	\$0.00	\$1,856,774.51	\$0.00
D	1241	MOBILIARIO Y EQUIPO DE ADMINISTRACIÓN	\$12,496,696.26	\$0.00	\$39,148.31	\$624,488.11	\$11,911,356.46	\$0.00
D	1242	MOBILIARIO Y EQUIPO EDUCACIONAL Y RECREATIVO	\$3,522,100.25	\$0.00	\$8,694.00	\$62,258.04	\$3,468,536.21	\$0.00
D	1243	EQUIPO E INSTRUMENTAL MÉDICO Y DE LABORATORIO	\$180,677.88	\$0.00	\$0.00	\$0.00	\$180,677.88	\$0.00
D	1244	VEHÍCULOS Y EQUIPO DE TRANSPORTE	\$1,670,721.04	\$0.00	\$0.00	\$0.00	\$1,670,721.04	\$0.00
D	1246	MAQUINARIA, OTROS EQUIPOS Y HERRAMIENTAS	\$2,917,449.69	\$0.00	\$4,900.00	\$31,546.13	\$2,890,803.56	\$0.00
D	1247	COLECCIONES, OBRAS DE ARTE Y OBJETOS VALIOSOS	\$243,355.82	\$0.00	\$0.00	\$0.00	\$243,355.82	\$0.00
A	1263	DEPRECIACIÓN ACUMULADA DE BIENES MUEBLES	\$0.00	\$7,744,989.48	\$0.00	\$1,115,484.02	\$0.00	\$8,860,473.50
D	1293	BIENES EN COMODATO	\$36,284.98	\$0.00	\$0.00	\$0.00	\$36,284.98	\$0.00
A	2111	SERVICIOS PERSONALES POR PAGAR A CORTO PLAZO	\$0.00	\$0.00	\$27,083,773.77	\$27,084,555.37	\$0.00	\$781.60
A	2112	PROVEEDORES POR PAGAR A CORTO PLAZO	\$0.00	\$4,596,772.38	\$3,149,758.75	\$3,184,164.69	\$0.00	\$4,631,178.32
A	2115	TRANSFERENCIAS OTORGADAS POR PAGAR A CORTO PLAZO	\$0.00	\$25,929,962.39	\$283,801.51	\$1,204,294.34	\$0.00	\$26,850,455.22
A	2117	RETENCIONES Y CONTRIBUCIONES POR PAGAR A CORTO PLAZO	\$0.00	\$4,304,528.05	\$6,293,615.13	\$7,369,127.03	\$0.00	\$5,380,039.95
A	2199	OTROS PASIVOS CIRCULANTES	\$0.00	\$0.00	\$4,053,637.43	\$3,866,264.51	\$0.00	-\$187,372.92
A	3110	APORTACIONES	\$0.00	\$22,480,417.22	\$714,706.94	\$185,241.51	\$0.00	\$21,950,951.79
A	3120	DONACIONES DE CAPITAL	\$0.00	\$6,017.76	\$28,754.00	\$13,073,253.82	\$0.00	\$13,050,517.58
A	3220	RESULTADOS DE EJERCICIOS ANTERIORES	\$0.00	-\$27,754,459.24	\$0.00	\$0.00	\$0.00	-\$27,754,459.24
A	3251	CAMBIOS EN POLÍTICAS CONTABLES	\$0.00	\$0.00	\$2,104,573.34	\$1,224,130.43	\$0.00	-\$880,442.91
A	3252	CAMBIOS POR ERRORES CONTABLES	\$0.00	-\$4,707,267.62	\$0.00	\$0.00	\$0.00	-\$4,707,267.62
A	4173	INGRESOS POR VENTA DE BIENES Y SERVICIOS DE ORGANISMOS DESCENTRALIZADOS	\$0.00	\$0.00	\$0.00	\$8,190,724.74	\$0.00	\$8,190,724.74
A	4213	CONVENIOS	\$0.00	\$0.00	\$0.00	\$1,335,241.09	\$0.00	\$1,335,241.09
A	4222	TRANSFERENCIAS AL RESTO DEL SECTOR PÚBLICO	\$0.00	\$0.00	\$0.00	\$27,264,753.00	\$0.00	\$27,264,753.00
A	4319	OTROS INGRESOS FINANCIEROS	\$0.00	\$0.00	\$0.00	\$6.63	\$0.00	\$6.63
D	5111	REMUNERACIONES AL PERSONAL DE CARÁCTER PERMANENTE	\$0.00	\$0.00	\$12,784,269.82	\$0.00	\$12,784,269.82	\$0.00
D	5112	REMUNERACIONES AL PERSONAL DE CARÁCTER TRANSITORIO	\$0.00	\$0.00	\$36,152.45	\$0.00	\$36,152.45	\$0.00
D	5113	REMUNERACIONES ADICIONALES Y ESPECIALES	\$0.00	\$0.00	\$1,565,016.12	\$0.00	\$1,565,016.12	\$0.00
D	5114	SEGURIDAD SOCIAL	\$0.00	\$0.00	\$2,930,983.91	\$0.00	\$2,930,983.91	\$0.00
D	5115	OTRAS PRESTACIONES SOCIALES Y ECONÓMICAS	\$0.00	\$0.00	\$9,768,133.07	\$0.00	\$9,768,133.07	\$0.00
D	5121	MATERIALES DE ADMINISTRACIÓN, EMISIÓN DE DOCUMENTOS Y ARTÍCULOS OFICIALES	\$0.00	\$0.00	\$219,136.74	\$0.00	\$219,136.74	\$0.00



TESORERÍA

V E E



Us
Re
robacion

Instituto Campechano ESTADO DE CAMPECHE

Balanza de Comprobación del 02/ene/2015 al 31/mar/2015
Cuentas de Mayor con saldo y/o movimientos. (De la cuenta: 1000 a la 9000)

Fecha y | 08/oct/2015
hora de Impresión | 06:31 p.m.

Nat.	Cuenta	Nombre de la cuenta	SALDO ANTERIOR		MOVIMIENTOS		SALDO ACTUAL	
			DEUDOR	ACREEDOR	DEUDOR	ACREEDOR	DEUDOR	ACREEDOR
D	5122	ALIMENTOS Y UTENSILIOS	\$0.00	\$0.00	\$90,176.44	\$0.00	\$90,176.44	\$0.00
D	5124	MATERIALES Y ARTICULOS DE CONSTRUCCIÓN Y DE REPARACIÓN	\$0.00	\$0.00	\$108,809.80	\$0.00	\$108,809.80	\$0.00
D	5125	PRODUCTOS QUÍMICOS, FARMACÉUTICOS Y DE LABORATORIO	\$0.00	\$0.00	\$2,718.89	\$0.00	\$2,718.89	\$0.00
D	5126	COMBUSTIBLES, LUBRICANTES Y ADITIVOS	\$0.00	\$0.00	\$126,092.43	\$0.00	\$126,092.43	\$0.00
D	5127	VESTUARIO, BLANCOS, PRENDAS DE PROTECCIÓN Y ARTICULOS DEPORTIVOS	\$0.00	\$0.00	\$9,348.59	\$0.00	\$9,348.59	\$0.00
D	5129	HERRAMIENTAS, REFACCIONES Y ACCESORIOS MENORES	\$0.00	\$0.00	\$35,875.79	\$0.00	\$35,875.79	\$0.00
D	5131	SERVICIOS BÁSICOS	\$0.00	\$0.00	\$548,941.51	\$0.00	\$548,941.51	\$0.00
D	5132	SERVICIOS DE ARRENDAMIENTO	\$0.00	\$0.00	\$253,065.60	\$0.00	\$253,065.60	\$0.00
D	5133	SERVICIOS PROFESIONALES, CIENTÍFICOS Y TÉCNICOS Y OTROS SERVICIOS	\$0.00	\$0.00	\$401,108.95	\$0.00	\$401,108.95	\$0.00
D	5134	SERVICIOS FINANCIEROS, BANCARIOS Y COMERCIALES	\$0.00	\$0.00	\$763,168.33	\$0.00	\$763,168.33	\$0.00
D	5135	SERVICIOS DE INSTALACIÓN, REPARACIÓN, MANTENIMIENTO Y CONSERVACIÓN	\$0.00	\$0.00	\$58,199.48	\$0.00	\$58,199.48	\$0.00
D	5136	SERVICIOS DE COMUNICACIÓN SOCIAL Y PUBLICIDAD	\$0.00	\$0.00	\$40,458.01	\$0.00	\$40,458.01	\$0.00
D	5137	SERVICIOS DE TRASLADO Y VIÁTICOS	\$0.00	\$0.00	\$240,570.86	\$0.00	\$240,570.86	\$0.00
D	5138	SERVICIOS OFICIALES	\$0.00	\$0.00	\$195,703.64	\$0.00	\$195,703.64	\$0.00
D	5139	OTROS SERVICIOS GENERALES	\$0.00	\$0.00	\$12,335.35	\$0.00	\$12,335.35	\$0.00
D	5241	AYUDAS SOCIALES A PERSONAS	\$0.00	\$0.00	\$93,590.00	\$0.00	\$93,590.00	\$0.00
D	5242	BECAS	\$0.00	\$0.00	\$3,770.00	\$0.00	\$3,770.00	\$0.00
D	5515	DEPRECIACIÓN DE BIENES MUEBLES	\$0.00	\$0.00	\$1,115,484.02	\$0.00	\$1,115,484.02	\$0.00
D	5518	DISMINUCION DE BIENES POR PÉRDIDA, OBSOLESCENCIA Y DETERIORO	\$0.00	\$0.00	\$718,292.28	\$8,694.00	\$709,598.28	\$0.00
D	5591	GASTOS DE EJERCICIOS ANTERIORES	\$0.00	\$0.00	\$3,866,264.51	\$0.00	\$3,866,264.51	\$0.00
D	7410	DEMANDAS JUDICIAL EN PROCESO DE RESOLUCIÓN	\$194,000.00	\$0.00	\$0.00	\$94,000.00	\$100,000.00	\$0.00
A	7420	RESOLUCIÓN DE DEMANDAS EN PROCESO JUDICIAL	\$0.00	\$194,000.00	\$94,000.00	\$0.00	\$0.00	\$100,000.00
D	8110	LEY DE INGRESOS ESTIMADA	\$143,096,428.00	\$0.00	\$0.00	\$0.00	\$143,096,428.00	\$0.00
A	8120	LEY DE INGRESOS POR EJECUTAR	\$0.00	\$143,096,428.00	\$36,789,953.33	\$4,064,193.13	\$0.00	\$110,370,667.80
D	8130	MODIFICACIONES A LA LEY DE INGRESOS ESTIMADA	\$0.00	\$0.00	\$4,064,193.13	\$0.00	\$4,064,193.13	\$0.00
A	8140	LEY DE INGRESOS DEVENGADA	\$0.00	\$0.00	\$36,789,953.33	\$36,789,953.33	\$0.00	\$0.00
A	8150	LEY DE INGRESOS RECAUDADA	\$0.00	\$0.00	\$0.00	\$36,789,953.33	\$0.00	\$36,789,953.33
A	8210	PRESUPUESTO DE EGRESOS APROBADO	\$0.00	\$143,096,428.00	\$0.00	\$0.00	\$0.00	\$143,096,428.00
D	8220	PRESUPUESTO DE EGRESOS POR EJERCER	\$143,096,428.00	\$0.00	\$10,909,011.34	\$142,794,033.81	\$11,211,405.53	\$0.00
A	8230	PRESUPUESTO DE EGRESOS MODIFICADO	\$0.00	\$0.00	\$6,844,818.21	\$10,909,011.34	\$0.00	\$4,064,193.13
D	8240	PRESUPUESTO DE EGRESOS COMPROMETIDO	\$0.00	\$0.00	\$135,949,215.60	\$34,197,938.58	\$101,751,277.02	\$0.00
D	8250	PRESUPUESTO DE EGRESOS DEVENGADO	\$0.00	\$0.00	\$34,197,938.58	\$34,197,938.58	\$0.00	\$0.00
D	8260	PRESUPUESTO DE EGRESOS EJERCIDO	\$0.00	\$0.00	\$34,197,938.58	\$34,385,729.90	-\$187,791.32	\$0.00
D	8270	PRESUPUESTO DE EGRESOS PAGADO	\$0.00	\$0.00	\$34,385,729.90	\$0.00	\$34,385,729.90	\$0.00
Sumas			\$318,987,816.42	\$318,987,816.42	\$516,326,968.41	\$516,326,968.41	\$378,406,822.99	\$378,406,822.99



TESORERÍA

Xg E'



Us
Re
Gloria y un
robacion

Instituto Campechano ESTADO DE CAMPECHE

Balanza de Comprobación del 02/ene/2015 al 31/mar/2015
Cuentas de Mayor con saldo y/o movimientos. (De la cuenta: 1000 a la 9000)

Fecha y | 08/oct/2015
hora de Impresión | 06:31 p.m.

Nat.	Cuenta	Nombre de la cuenta	SALDO ANTERIOR		MOVIMIENTOS		SALDO ACTUAL	
			DEUDOR	ACREEDOR	DEUDOR	ACREEDOR	DEUDOR	ACREEDOR

Mtro. José Joaquín Urdueña Valencia
Rector

Lic. José Elías Estrada Medina
Tesorero

C.P. Esteban Garmiento Ramirez
Director de Contabilidad

