



Notas a los Estados Financieros  
Al 30 de septiembre de 2020  
Estado de Campeche

Ente Público:

Instituto Campechano

a) NOTAS DE DESGLOSE

I) NOTAS AL ESTADO DE SITUACIÓN FINANCIERA

Activo

1. Efectivo y Equivalentes

A continuación, se relacionan las cuentas que integran el rubro de efectivo y equivalentes:

Concepto	2020	2019
EFFECTIVO	\$ 136,462.00	\$ 10,000.00
BANCOS/TESORERÍA	\$ 26,553,018.47	\$ 10,705,525.24
INVERSIONES TEMPORALES (HASTA 3 MESES)	\$ 0.00	\$ 0.00
FONDOS CON AFECTACIÓN ESPECÍFICA	\$ 0.00	\$ 0.00
<b>Suma</b>	<b>\$ 26,689,480.47</b>	<b>\$ 10,715,525.24</b>

Efectivo

El saldo que se informa corresponde a la existencia de efectivo pendiente de depositar en las cuentas bancarias y el fondo fijo de caja.

Nombre de la cuenta	Saldo Deudor
Caja	\$ 126,462.00
<b>Fondos Fijos de Caja</b>	
Gabriel del Valle Pérez	\$ 10,000.00
<b>Total Efectivo</b>	<b>\$ 136,462.00</b>

Bancos

Se integra por el dinero disponible en bancos, por conceptos de los servicios escolares de los niveles media superior, licenciatura y posgrado; como son cuotas de inscripciones, colegiaturas, revalidaciones, exámenes, constancias, certificados, expedición de títulos, cursos de introducción, elaboración de credenciales, renta de neverías, seminarios y capacitación, talleres, servicios, etc., principalmente; constituyen una de las funciones sustantivas de la razón de ser de este Instituto y de las aportaciones federales a través de convenios y transferencias estatales.

Nombre de la cuenta	Saldo Deudor
<b>Santander Serfin</b>	
<b>Recursos Propios</b>	
Cta. 65501605214 (Librería)	\$65,339.60
Cta. 17-00000012 (Proveedores)	\$1,901,613.26
Cta. 65500533785 (Prestamos Sutaamic)	\$228,997.98
Cta. 65502734167 (Actividades Culturales)	\$8,405.92
Cta. 18000050708 (Ingresos propios)	\$1,386,063.33
Cta. 18000059940 (Reserva Fondo de Jubilación)	\$2,649,196.13
Cta. 65505164778 (Fondo de Jubilación)	\$243,248.66
Cta. 65505295613 (Modulo Hechelchakán)	\$44,620.00
Cta. 18000093102 (Ingresos Propios 2019)	\$18,596.54
Cta.18000093147 (Cuotas Sindicales 2019)	\$1,329,622.07
Cta. 18000105120 (Posgrado/Fundación Pablo Garcia 2019)	\$4.14
Cta. 18000105117 (Preparatoria Nocturna 2019)	\$1,440.06
Cta. 18000105103 (Preparatoria Vespertina 2019)	\$665,334.99
Cta. 18000105091 (Preparatoria Matutina 2019)	\$437,950.72
Cta. 18000123460 (Diplomados Posgrado)	\$18,788.11
Cta. 18000128593 (Proyecto Becas Alumnos)	\$183,502.79



Notas a los Estados Financieros  
Al 30 de septiembre de 2020  
Estado de Campeche

Ente Público:

Instituto Campechano

Cta. 18000140618 (Ingresos Propios 2020)	\$1,750,233.47
<b>Recursos Federales</b>	
Cta. 18000116764 PACTEN 2019-2020 Normal Preescolar	\$0.00
Cta. 18000116795 PACTEN 2019-2020 Normal Primaria	\$0.39
Cta 18000116807 PACTEN 2019-2020 Normal Superior	\$0.00
Cta. 18000131847 Convenio SEP U006 2020	\$7,572,956.25
Cta. 18000155119 FAM Media Superior	\$7,507,563.00
<b>Recursos Estatales</b>	
Cta.18000093116 (Nómina 2019)	-\$12.07
Cta. 18000140589 (Nómina 2020)	\$172,552.00
<b>Grupo Financiero Banorte</b>	
<b>Recursos Propios</b>	
Cta.0845046155 (Posgrado)	\$66,240.73
<b>Recursos Estatales</b>	
Cta. 0800841809 (Nómina)	\$300,740.40
Cta. 0806012133 (Becas Seduc) estatal	\$20.05
<b>Total Bancos</b>	<b>\$ 26,553,018.47</b>

**Inversiones temporales (hasta 3 meses)**

Durante este período no se tienen inversiones temporales.

**Fondos con Afectación Específica**

Durante este período no se utilizaron fondos con afectación específica que deben financiar determinados gastos o actividades.

**2. Derechos a recibir Efectivo y Equivalentes y Bienes o Servicios a Recibir.**

Concepto	2020	2019
CUENTAS POR COBRAR A CORTO PLAZO	\$ 0.06	\$ 0.00
DEUDORES DIVERSOS POR COBRAR A CORTO PLAZO	\$ 139,713.78	\$ 373,200.25
DEUDORES POR ANTICIPOS DE LA TESORERÍA A CORTO PLAZO	\$ 30,000.00	\$ 10,001.05
OTROS DERECHOS A RECIBIR EFECTIVO O EQUIVALENTES A CORTO PLAZO	\$ 13,879.89	\$ 9,201.78
<b>Suma</b>	<b>\$ 183,593.73</b>	<b>\$ 392,403.08</b>

**Cuentas por cobrar a corto plazo.**

Las cuentas por cobrar a corto plazo se integran de la siguiente manera:

Nombre de la cuenta	Saldo Deudor
<b>CUENTAS POR COBRAR A CORTO PLAZO</b>	
Otras Cuentas por Cobrar	
Maria Elizabeth Fuentes Castillo	\$0.06
<b>Suma Cuentas por Cobrar a Corto Plazo</b>	<b>\$0.06</b>

**Deudores diversos por cobrar a corto plazo.**

Representa el monto de los derechos de cobro a favor de la Institución, principalmente relacionados con viáticos y préstamos al personal de confianza y sindicalizado.

Nombre de la cuenta	Saldo Deudor
<b>DEUDORES DIVERSOS POR COBRAR A CORTO PLAZO</b>	
<i>Gastos por comprobar</i>	<b>\$0.00</b>
<i>Descuentos por Becas de Maestría</i>	<b>\$2,660.00</b>
Koyoc Mut Yamal Ivvette	\$2,660.00
<b>Préstamos Personales</b>	<b>\$97,812.50</b>
Angulo Sanguino Pedro E.	\$6,000.00
Castilla Sandoval Raquel Concepción	\$5,250.00



Notas a los Estados Financieros  
Al 30 de septiembre de 2020  
Estado de Campeche

Ente Público:

Instituto Campechano

May Sanmiguel Guillermo de Jesús	\$6,000.00
Centurión Atún Lizardo Gilberto	\$5,000.00
Estrella Maldonado Aura Elena	\$6,250.00
Rosado Rodríguez Jorge Román	\$625.00
Fonseca Magaña Oriana	\$625.00
Olivera Tun Ingrid Sarey	\$12,500.00
Rendón Arcos Josué Raul	\$4,000.00
Castellot Vidal Claudia Isabel	\$625.00
Manrique Ochoa María de Jesús	\$3,500.00
Blanco González David Enrique	\$21,500.00
Bautista alvarez Marisol	\$1,250.00
Medina Uribe Rodrigo Eduardo	\$1,875.00
Guierrez Gonzalez Lilia Guadalupe	\$1,312.50
Perez Ochoa Olivero	\$2,812.50
Mejia Villarino Yanet del Jesus	\$562.50
Puga Ku Sonia Guadalupe	\$1,875.00
Sonda Ramirez Juan Ruben	\$2,812.50
Arredondo Ortiz Susana	\$3,125.00
Qui Vazquez Beatriz del Carmen	\$562.50
Loya Méndez Williams Roberto	\$3,750.00
Campos Serrano Dennis Martín	\$6,000.00
<b>Gastos por comprobar ejercicios anteriores</b>	<b>\$32,283.28</b>
Gilberto Elías Rosado Dzul	\$500.00
Lizardo Centurión Atún	\$1,180.00
Alma Delia Sanchez Ehuan	\$1,050.00
Alejandro Felipe Macgregor Ferrera	\$1,309.99
Ramos Cruz Timoteo	\$5,884.52
Gómez Pech Ricardo	\$300.00
Uc Valenciaa Ana del Socorro	\$1,284.00
Chuc Canul Fernando	\$500.00
Zarate López Julio Cesar	\$900.00
Hernández piña Jorge Manuel	\$7,000.00
Olivares López Nohemy	\$500.00
Pacheco Metelín Juan Manuel	\$1,570.00
Loeza González Gabriel del Jesus	\$1,551.00
Huchim Ramírez Carlos Andrés	\$1,000.00
Suaste Blanco Humberto	\$2,808.67
Mena Pech Guillermo	\$750.00
Alejandro Quetz José Abdiel	\$750.00
Can Dzib Damián E	\$100.00
E.elyn del Rosario Zetina Vera	\$3,245.10
<b>Préstamos personales de ejercicios anteriores</b>	<b>\$6,958.00</b>
Suarez Rodríguez Ivan Manuel	\$1,333.00
Alonso Can Martha Jaqueline	\$5,625.00
<b>Suma Deudores Diversos a Corto Plazo</b>	<b>\$ 139,713.78</b>



Notas a los Estados Financieros  
Al 30 de septiembre de 2020  
Estado de Campeche

Ente Público:

Instituto Campechano

**Deudores por Anticipos de la Tesorería a Corto Plazo**

Representa los anticipos entregados a personal de la Institución por concepto de fondos rotatorios.

Nombre de la cuenta	Saldo Deudor
<b>Deudores por Anticipos de la Tesorería a Corto Plazo</b>	
<b>Deudores por Fondos Rotatorios</b>	
Rosado Rodríguez Jorge Román	\$10,000.00
Fuentes Castillo María Elizabeth	\$15,000.00
Lozano Reyes Oswaldo Rosemberg	\$5,000.00
<b>Suma de Deudores por Anticipos de la Tesorería a Corto Plazo</b>	<b>\$30,000.00</b>

**Otros Derechos a recibir Efectivo y Equivalentes a Corto Plazo.**

Representan los derechos de cobro originados en el desarrollo de las actividades del ente público, de los cuales se espera recibir una contraprestación representada en recursos, bienes o servicios; en un plazo menor o igual a doce meses, no incluidos en las cuentas anteriores.

Nombre de la cuenta	Saldo Deudor
<b>Otros Derechos a Recibir Efectivo o Equivalentes a Corto Plazo</b>	
Subsidio al Empleo	\$9,400.17
Descuentos por sueldos pagados de más	\$2,282.89
May Cab Alfredo	\$7.48
Dominguez Perez Baldemar Alejandro	\$852.41
Pago en exceso ISR Retenciones por Servicios Profesionales	\$862.00
<b>Suma de Otros Derechos a Recibir Efectivo o Equivalentes a Corto Plazo</b>	<b>\$13,879.89</b>

**3. Derechos a recibir Bienes o Servicios**

**Anticipo a Proveedores por Prestación de Servicios a Corto Plazo**

Representa los anticipos entregados a proveedores por prestación de servicios, previos a la recepción parcial o, que serán exigibles en un plazo menor o igual a doce meses.

Nombre de la cuenta	Saldo Deudor
<b>Anticipo a Proveedores por Adquisición de Bienes a Corto Plazo</b>	<b>\$0.00</b>
<b>Anticipo a Proveedores por Prestación de Servicios a Corto Plazo</b>	
Sansores Santos Mauro Antonio	\$ 1,160.00
Axa Seguros S.A. de C.V.	\$ 57,374.58
Arely Cuevas Castillo	\$18,000.00
Agencia de Viajes Potonchan SA de CV	\$14,280.00
Ramón Ismael León Ortega	\$3,000.01
<b>Suma Derechos a Recibir Bienes o Servicios</b>	<b>\$93,814.59</b>

**4. Bienes Disponibles para su Transformación o Consumo (inventarios)**

**Inventario de mercancías para venta.**

Los inventarios se valúan con el método de costos promedios. El inventario de Mercancías para Ventas se integra por las existencias físicas de libros, los cuales se enajenan a la comunidad del Instituto y público en general.

Nombre de la cuenta	Saldo Deudor
<b>Mercancías Adquiridas para su Comercialización</b>	
Almacén de Librería	\$716,255.66
<b>Total Mercancías Adquiridas para su Comercialización</b>	<b>\$716,255.66</b>



Notas a los Estados Financieros  
Al 30 de septiembre de 2020  
Estado de Campeche

Ente Público:

Instituto Campechano

**Bienes en tránsito**

Al cierre de este período no se cuenta con bienes en tránsito.

**5. Almacén.**

**Almacén de materiales y suministros de consumo.**

Al cierre de este período no se cuenta con almacén de materiales y suministros de consumo.

**Estimación por pérdida o deterioro de Activos Circulantes.**

Al cierre de este período no se tiene estimación por pérdida o deterioro de activos circulantes.

**Valores en garantía**

Son depósitos para la prestación de servicios del Instituto y se integra de la siguiente manera:

Nombre de la cuenta	Saldo Deudor
<b>VALORES EN GARANTÍA</b>	
Depósitos en Garantía	
Infra del Sur S.A.	\$1,000.00
Hernández García Teresita	\$2,875.00
Radio Movil Dipsa SA de CV.	\$6,450.00
R. de la Gala Chán María del Rosario	\$15,000.00
Arceo Baranda Etna	\$15,500.00
Baqueiro Ramos Laura Olimpia Ermila	\$34,800.00
<b>Suma Depósitos de Fondos de Terceros en Garantía</b>	<b>\$75,625.00</b>

**Deudores Diversos a largo plazo.**

Al cierre de este período no se tienen deudores diversos a largo plazo.

Nombre de la cuenta	Saldo Deudor
<b>DEUDORES DIVERSOS A LARGO PLAZO</b>	<b>\$ 0.00</b>

**6. Inversiones Financieras**

A la presente fecha no se tiene Inversiones Financieras por parte de la Institución

**7. Inversiones financieras, saldos de las participaciones y aportaciones de capital**

A la presente fecha no se tienen inversiones financieras, la Institución no recibe participaciones y no se realizaron aportaciones al capital

**8. Bienes Muebles.**

Los Bienes Muebles, considerados inversiones en activos fijos, se registran a su costo de adquisición y donación.

Nombre de la cuenta	Saldo Deudor
<b>BIENES MUEBLES</b>	
<b>MOBILIARIO Y EQUIPO DE ADMINISTRACIÓN</b>	
Muebles de oficina y estantería	\$4,482,897.85
Muebles, excepto de oficina y estantería	\$105,387.45
Equipo de cómputo y de tecnología de la información Bienes	\$6,649,496.82
Otros mobiliarios y equipos de administración	\$939,870.59
<b>MOBILIARIO Y EQUIPO EDUCACIONAL Y RECREATIVO</b>	
Equipos y aparatos audiovisuales	\$3,014,467.06
Cámaras fotográficas y de video	\$254,020.79
Otro mobiliario y equipo educacional y recreativo	\$610,495.17
<b>EQUIPO E INSTRUMENTAL MÉDICO Y DE LABORATORIO</b>	
Equipo médico y de laboratorio	\$360,630.48
Instrumental médico y de laboratorio	\$96,623.10
<b>VEHÍCULOS Y EQUIPO TERRESTRE</b>	
Vehículos y equipo terrestre	\$1,965,860.20



Notas a los Estados Financieros  
Al 30 de septiembre de 2020  
Estado de Campeche

Ente Público:

Instituto Campechano

<b>MAQUINARIA, OTROS EQUIPOS Y HERRAMIENTAS</b>	
Maquinaria y equipo industrial	\$60,694.57
Sistemas de aire acondicionado, calefacción y de refrigeración industrial y comercial	\$2,415,596.84
Equipo de comunicación y telecomunicación	\$439,022.85
Equipos de generación eléctrica, aparatos y accesorios eléctricos maquinaria y equipo eléctrico y electrónico	\$66,975.88
Herramientas y máquinas-herramienta	\$161,710.90
Otros equipos bienes muebles	\$755,461.16
<b>COLECCIONES, OBRAS DE ARTE Y OBJETOS VALIOSOS</b>	
Bienes artísticos y culturales y científicos	\$313,107.82
Objetos de valor	\$22,620.00
<b>Suma de Bienes Muebles</b>	<b>\$22,714,939.53</b>

**Depreciación, Deterioro y Amortización Acumulada de Bienes**

Se informa de manera agrupada por cuenta, los rubros de Bienes Muebles, los montos de la depreciación del ejercicio y la acumulada, el método utilizado de la depreciación es Línea Recta, las tasas aplicadas y los criterios de aplicación de los mismos aplicamos la Guía de Vida Útil Estimada y Porcentajes de Depreciación de los Parámetros de Estimación de Vida Útil emitidos por el CONAC. Al cierre de este período los Bienes Muebles e Inmuebles se encuentran en condiciones Óptimas (buenas) de uso.

<b>Nombre de la cuenta</b>	<b>Saldo Acreedor</b>
<b>DEPRECIACIÓN ACUMULADA DE BIENES MUEBLES</b>	
<b>Depreciación Acumulada de Mobiliario y Equipo de Administración</b>	
Dep. Acum. de Muebles de Oficina y Estantería	\$3,740,513.75
Dep. Acum. de Muebles, excepto de Oficina y Estantería	\$43,491.77
Dep. Acum. de Eq. de Cómputo y de Tecno. de la Inform. Bienes Informáticos	\$6,321,735.26
Dep. Acum. de Otros Mobiliarios y Eq. de Administración	\$703,070.30
<b>Depreciación Acumulada de Mobiliario y Equipo Educativo y Recreativo</b>	
Dep. Acum. de Equipos y Aparatos Audiovisuales	\$2,980,957.87
Dep. Acum. de Cámaras Fotográficas y de Video	\$278,073.27
Dep. Acum. de Otro Mob. y Eq. Educativo y Recreativo	\$588,368.30
<b>Depreciación Acumulada de Equipo e Instrumental Médico y de Laboratorio</b>	
Dep. Acum. Equipo Médico y de Laboratorio	\$287,465.58
Dep. Acum. Instrumental Médico y de Laboratorio	\$92,349.19
<b>Depreciación Acumulada de Vehículos y Equipo de Transporte</b>	
Dep. Acum. de Vehículos y Equipo Terrestre	\$1,957,073.13
<b>Depreciación Acumulada de Maquinaria, Otro Equipo y Herramientas</b>	
Dep. Acum. de Maquinaria y Equipo Industrial	\$30,645.84
Dep. Acum. de Sist. de Aire Acond., Calefacc. y de Refrig. Ind. y Comercial	\$1,556,912.42
Dep. Acum. de Eq. de Comunicación y Telecomunicación	\$238,918.91
Dep. Acum. de Eq. de Gen. Eléct., Aparat. y Acc. Eléct. Maq. y Eq. Eléct. y Electrónico	\$56,181.85
Dep. Acum. de Herramientas y Máquinas-Herramienta	\$98,682.50
Dep. Acum. de Otros Equipos Bienes Muebles	\$683,886.37
<b>Suma de Depreciación Acumulada de Bienes Muebles</b>	<b>\$19,658,326.31</b>



Notas a los Estados Financieros  
Al 30 de septiembre de 2020  
Estado de Campeche

Ente Público: Instituto Campechano

**Activos Intangibles.**

Representa el monto de derechos por el uso de activos de propiedad comercial, intelectual y otros.

Nombre de la cuenta	Saldo Deudor
<b>ACTIVOS INTANGIBLES</b>	
Software	\$0.00
Licencias informáticas e intelectuales	\$0.00
<b>Suma de Activos Intangibles</b>	<b>\$0.00</b>

**9. Bienes Inmuebles, Infraestructura y Construcciones en proceso.**

Su monto representa todo tipo de bienes inmuebles, infraestructura y construcciones; así como los gastos derivados de actos de su adquisición, adjudicación, expropiación e indemnización.

Nombre de la cuenta	Saldo Deudor
<b>BIENES INMUEBLES, INFRAESTRUCTURA Y CONSTRUCCIONES EN PROCESO</b>	
Edificios no residenciales y locales	\$0.00

**Bienes Muebles, Intangibles y Depreciaciones**

Se integra de la siguiente manera:

Concepto	2020	2019
MOBILIARIO Y EQUIPO DE ADMINISTRACIÓN	\$12,177,652.71	\$12,092,092.62
MOBILIARIO Y EQUIPO EDUCACIONAL Y RECREATIVO	\$3,878,983.02	\$3,878,983.02
EQUIPO E INSTRUMENTAL MÉDICO Y DE LABORATORIO	\$457,253.58	\$457,253.58
VEHICULOS Y EQUIPO DE TRANSPORTE	\$1,965,860.20	\$1,965,860.20
MAQUINARIA, OTROS EQUIPOS Y HERRAMIENTAS	\$3,899,462.20	\$3,899,462.20
COLECCIONES, OBRAS DE ARTE Y OBJETOS VALIOSOS	\$335,727.82	\$335,727.82
<b>Subtotal BIENES MUEBLES</b>	<b>\$ 22,714,939.53</b>	<b>\$ 22,629,379.44</b>
SOFTWARE	\$ 0.00	\$ 0.00
LICENCIAS	\$ 0.00	\$ 0.00
<b>Subtotal ACTIVOS INTANGIBLES</b>	<b>\$ 0.00</b>	<b>\$ 0.00</b>
DEPRECIACIÓN ACUMULADA DE BIENES MUEBLES	\$19,658,326.31	\$18,701,703.69
AMORTIZACIÓN ACUMULADA DE BIENES MUEBLES	\$ 0.00	\$ 0.00
<b>Subtotal DEPRECIACIÓN, DETERIORO Y AMORTIZACIÓN ACUMULADA DE BIENES</b>	<b>\$19,658,326.31</b>	<b>\$18,701,703.69</b>
<b>Suma</b>	<b>\$ 42,373,265.84</b>	<b>\$ 41,331,083.13</b>

**Activos Diferidos.**

Al cierre de este período no se tienen activos diferidos.

**10. Estimación por Pérdida o Deterioro de Activos Circulantes.**

Al cierre de este período no se tiene estimación por pérdida o deterioro de activos circulantes.

**11. Otros Activos.**

**Bienes en Comodato**

Son aquellos bienes muebles que proporcionan un servicio, los cuales no son adquiridos con recursos del Instituto, pero forman parte de los activos del Instituto.

Nombre de la cuenta	Saldo Deudor
<b>BIENES EN COMODATO</b>	
Bienes Entregados en Comodato	\$36,284.98

*X P*



Notas a los Estados Financieros  
Al 30 de septiembre de 2020  
Estado de Campeche

Ente Público:

Instituto Campechano

### Pasivo

Este género se compone de dos grupos, el Pasivo Circulante y el Pasivo No Circulante, en éstos inciden pasivos derivados de operaciones por servicios personales, cuentas por pagar por operaciones presupuestarias devengadas y contabilizadas al cierre de este periodo; pasivos por obligaciones laborales. A continuación, se presenta la integración del pasivo:

Concepto	2020	2019
PASIVO CIRCULANTE	\$ 3,237,681.54	\$ 7,616,373.87
PASIVO NO CIRCULANTE	\$ 39,406,787.41	\$ 38,202,652.83
<b>Suma de Pasivo</b>	<b>\$ 42,644,468.95</b>	<b>\$ 45,819,026.70</b>

### Pasivo Circulante

Destacan las principales partidas del Pasivo Circulante las siguientes:

Concepto	2020
SERVICIOS PERSONALES POR PAGAR A CORTO PLAZO	\$ 480.00
PROVEEDORES POR PAGAR A CORTO PLAZO	\$ 106,557.08
TRANSFERENCIAS OTORGADAS POR PAGAR A CORTO PLAZO	\$ 0.00
RETENCIONES Y CONTRIBUCIONES POR PAGAR A CORTO PLAZO	\$ 2,639,515.76
DEVOLUCIONES DE LA LEY DE INGRESOS POR PAGAR A CORTO PLAZO	\$ 0.00
OTRAS CUENTAS POR PAGAR A CORTO PLAZO	\$ 3.59
FONDOS Y BIENES DE TERCEROS EN GARANTÍA Y/O ADMINISTRACIÓN	\$ 1,060.00
INGRESOS POR CLASIFICAR	\$ 490,065.11
<b>Suma</b>	<b>\$ 3,237,681.54</b>

### Servicios Personales por Pagar a Corto Plazo

Las obligaciones de pago por prestación de servicios que se informan corresponden a los pagos de seguridad social pendientes de pago, las cuales serán liquidadas en un tiempo menor o igual a 365 días.

Nombre de la cuenta	Saldo Acreedor
<b>Servicios Personales por Pagar a Corto Plazo</b>	<b>\$0.00</b>
Sueldos al personal de Base	\$0.00
<b>Seguridad Social y Seguros por Pagar a CP</b>	<b>\$0.00</b>
Cuotas al IMSS	\$0.00
Aportaciones al INFONAVIT	\$0.00
Aportaciones al sistema de ahorro para el retiro	\$0.00
<b>Otras prestaciones sociales y económicas por pagar a CP</b>	<b>\$480.00</b>
Prestaciones contractuales	\$480.00
<b>Suma de Servicios Personales por Pagar a Corto Plazo</b>	<b>\$480.00</b>

### Proveedores por Pagar a Corto Plazo.

Las obligaciones de pago a proveedores que se informan corresponden a la adquisición de bienes y servicios pendientes de pago, las cuales serán liquidadas en un tiempo menor o igual a 365 días.

Nombre de la cuenta	Saldo Acreedor
<b>Deudas por Adquisición de Bienes y Contratación de Servicios por Pagar a CP</b>	
Arely Cuevas Castillo	\$45,000.00
Publimany S.A. de C.V.	\$50,851.08
Gastrosureste Alimentos S.A. de C.V.	\$7,850.00
Distribuidores y Vendedores del Centro, S.A. de C.V.	\$2,856.00
<b>Suma de Proveedores por Pagar a corto Plazo</b>	<b>\$106,557.08</b>

### Transferencias Otorgadas por Pagar a Corto Plazo.

Al cierre del periodo no se tienen transferencias otorgadas por pagar a corto plazo.





Notas a los Estados Financieros  
Al 30 de septiembre de 2020  
Estado de Campeche

Ente Público:

Instituto Campechano

**Retenciones y Contribuciones por Pagar a Corto Plazo.**

Los saldos que integran esta cuenta corresponden a obligaciones fiscales, cuotas y descuentos contractuales a favor de instituciones como SAT, INFONAVIT, IMSS, por retenciones realizadas por diferentes conceptos, las cuales serán liquidadas en un tiempo menor o igual a 365 días.

Nombre de la cuenta	Saldo Acreedor
<b>RETENCIONES Y CONTRIBUCIONES POR PAGAR A CORTO PLAZO</b>	
<b>Retenciones de Impuestos por Pagar a CP</b>	
ISR Retenido por Salarios	\$502,913.00
Retención de ISR por Servicios Profesionales	\$12,084.99
<b>Retenciones del Sistema de Seguridad Social por Pagar a CP</b>	
Retención IMSS	\$124,442.78
<b>Impuestos Sobre Nómina y Otros que Deriven de una Relación Laboral por Pagar a CP</b>	
Impuestos sobre nóminas	\$132,832.00
Otros impuestos que se deriven de una relación laboral	\$43,835.00
<b>Otras Retenciones y Contribuciones por Pagar a CP</b>	
Retenciones del Crédito Infonavit	\$364,699.23
Sí Vale México, S.A. de C.V.	\$15,360.00
Cuota Sindical	\$1,348,128.86
Fonacot	\$74,706.46
Confipresta	\$20,490.44
Seguro de Vida Colectivo	\$0.00
Diferencias Nómina	23.00
<b>Suma de Retenciones y Contribuciones por Pagar a Corto Plazo</b>	<b>\$2,639,515.76</b>

**Devoluciones de la Ley de Ingresos por Pagar a Corto Plazo**

Se remanentes de recursos no ejercidos en el ejercicio a reintegrar a más tardar los primeros 15 días del mes de enero.

Nombre de la cuenta	Saldo Deudor
Devoluciones de la Ley de Ingresos por Pagar a CP	\$0.00

**Otras Cuentas por Pagar a Corto Plazo.**

Se tienen rendimientos financieros de programas federales, mismo que serán reintegrados.

Nombre de la cuenta	Saldo Acreedor
<b>OTRAS CUENTAS POR PAGAR A CORTO PLAZO</b>	
Rendimiento Cta. 18000091527 Remesas (FORTAFIN)	\$0.38
Rendimiento Cta. 18000084908 Convenio SEP 2018	\$0.35
Rendimiento Cta. 18000116795 PACTEN (N. Primaria)	\$0.39
Rendimiento Cta. 18000116807 PACTEN (N. Superior)	\$2.47
<b>Total de otras Cuentas por Pagar a Corto Plazo</b>	<b>\$3.59</b>

**Fondos y bienes de terceros en garantía y/o administración.**

Son los recursos recibidos por concepto de becas Pablo García, los cuales son aplicados a las colegiaturas de posgrado de los alumnos que cursan las maestrías en la Institución.

Nombre de la cuenta	Saldo Acreedor
<b>FONDOS Y BIENES DE TERCEROS EN GARANTIA Y/O ADMINISTRACIÓN A CORTOPLAZO</b>	
Fundación Pablo García	\$1,060.00



Notas a los Estados Financieros  
Al 30 de septiembre de 2020  
Estado de Campeche

Ente Público:

Instituto Campechano

**Ingresos por clasificar.**

Son los ingresos por clasificar correspondientes a depósitos realizados en la cuenta de ingresos propios no identificados, mismos que serán clasificados a las cuentas de ingresos correspondientes en el siguiente período.

Nombre de la cuenta	Saldo Acreedor
<b>INGRESOS POR CLASIFICAR</b>	
Ingresos por Clasificar	\$490,065.11

**Pasivo No Circulante**

Destacan las principales partidas del Pasivo Circulante las siguientes:

Concepto	2020
PROVISIÓN PARA PENSIONES A LARGO PLAZO	\$ 39,406,787.41
<b>Suma</b>	<b>\$ 39,406,787.41</b>

**Provisión para Pensiones a Largo Plazo**

Son las provisiones que se realizaron para pensiones a largo plazo.

Nombre de la cuenta	Saldo Acreedor
<b>Provisión para Pensiones a Largo Plazo</b>	
Retención de Fondo de Jubilación	\$31,219,643.80
Aportación Fondo de Jubilación I.C.	\$8,187,143.61
<b>Total de Provisión para Pensiones a Largo Plazo</b>	<b>\$39,406,787.41</b>



Notas a los Estados Financieros  
Al 30 de septiembre de 2020  
Estado de Campeche

Ente Público: Instituto Campechano

## II) NOTAS AL ESTADO DE ACTIVIDADES

### Ingresos de Gestión

Los Ingresos de Gestión del Instituto se integran por los rubros que a continuación se detallan:

#### Productos de Tipo Corriente

Son ingresos que corresponden a Productos de Tipo corriente relacionados con la venta de Bienes Inmuebles y Muebles que no pertenecen a los Inventarios y que, por el tiempo de uso, son dados baja y una forma de poder recuperar algo de esos activos es la enajenación.

#### Ingresos por Venta de Bienes y Servicios

Corresponden a los Derechos por Ingresos por Venta de Bienes y Servicios (Ingresos Propios), que se obtienen de los diferentes Servicios de Educación que imparten las diferentes Escuelas que forman parte del Instituto.

#### Convenios

No se recaudan recursos por este concepto.

#### Transferencias del Resto del Sector Público.

Son los recursos financieros ordinarios que anualmente autoriza el Estado por Transferencias a Órganos Autónomos y se destinan exclusivamente a cubrir Capítulo 1000 Servicios Personales, así como los autorizados por el gobierno federal a través de los convenios celebrados con la Secretaría de Educación Pública.

#### Otros Ingresos Financieros.

Son los Intereses Financieros generados por las distintas cuentas bancarias productivas del Instituto.

Concepto	2020	2019
<b>INGRESOS Y OTROS BENEFICIOS</b>		
<b>Ingresos de la Gestión</b>	<b>18,029,190</b>	<b>20,613,249</b>
Impuestos	0	0
Cuotas y Aportaciones de Seguridad Social	0	0
Contribuciones de Mejoras	0	0
Derechos	0	0
Productos	0	0
Aprovechamientos	0	0
Ingresos por Venta de Bienes y Prestación de Servicios	18,029,190	20,613,249
<b>Participaciones, Aportaciones, Convenios, Incentivos Derivados de la Colaboración Fiscal, Fondos Distintos de Aportaciones, Transferencias, Asignaciones, Subsidios y Subvenciones, y Pensiones y Jubilaciones</b>	<b>114,970,075</b>	<b>104,461,868</b>
Participaciones, Aportaciones, Convenios, Incentivos Derivados de la Colaboración Fiscal, Fondos Distintos de Aportaciones	0	0
Transferencias, Asignaciones, Subsidios y Subvenciones, y Pensiones y Jubilaciones	114,970,075	104,461,868
<b>Otros Ingresos y Beneficios</b>	<b>0</b>	<b>135,273</b>
Ingresos Financieros	0	6,054
Incremento por Variación de Inventarios	0	0
Disminución del Exceso de Estimaciones por Pérdida o Deterioro u Obsolescencia	0	0
Disminución del Exceso de Provisiones	0	0
Otros Ingresos y Beneficios Varios	0	129,220
<b>Total de Ingresos y Otros Beneficios</b>	<b>132,999,265</b>	<b>125,210,390</b>

El apartado Transferencias, Asignaciones, Subsidios y Otras ayudas está integrado de la siguiente manera:

Concepto	Importe	Comentarios
Secretaría de Finanzas del Edo de Campeche	\$ 114,970,075.00	
<b>Total</b>	<b>\$ 114,970,075.00</b>	



Notas a los Estados Financieros  
Al 30 de septiembre de 2020  
Estado de Campeche

Ente Público: Instituto Campechano

**NOTA 15. Gastos y Otras Pérdidas:**

Los gastos de funcionamiento, transferencias, asignaciones, subsidios y otras ayudas, corresponden a las erogaciones que se ejercen con el presupuesto anual del Instituto Campechano de acuerdo a las fuentes de financiamientos básicas, clasificados en capítulos, siendo los más representativos los Servicios Personales, Materiales y Suministros, Servicios Generales, Ayudas Sociales y Otros Gastos según se detalla a continuación:

Concepto	Importe
GASTOS DE FUNCIONAMIENTO	\$ 112,729,740.26
TRANSFERENCIAS, ASIGNACIONES, SUBSIDIOS Y OTRAS AYUDAS	\$ 191,716.00
PARTICIPACIONES Y APORTACIONES	\$ 0.00
INTERESES, COMISIONES Y OTROS GASTOS DE LA DEUDA PUBLICA	\$ 0.00
OTROS GASTOS Y PÉRDIDAS EXTRAORDINARIAS	\$ 956,622.62
<b>Suma de GASTOS Y OTRAS PÉRDIDAS</b>	<b>\$ 113,878,079.88</b>

A su vez se presentan aquellos rubros que en forma individual representan el 8.0% o más del total de los gastos:

Concepto	Importe	%
REMUNERACIONES AL PERSONAL DE CARÁCTER PERMANENTE	\$ 38,095,616.74	33.45 %
SEGURIDAD SOCIAL	\$ 10,343,701.25	9.08 %
OTRAS PRESTACIONES SOCIALES Y ECONÓMICAS	\$ 45,050,010.08	39.856%

Concepto	2,020.00	2019
<b>GASTOS Y OTRAS PÉRDIDAS</b>		
<b>Gastos de Funcionamiento</b>	<b>112,729,740.26</b>	<b>117,249,021</b>
Servicios Personales	99,583,712.64	98,629,547
Materiales y Suministros	3,151,701.43	5,812,108
Servicios Generales	9,994,326.19	12,807,366
<b>Transferencias, Asignaciones, Subsidios y Otras Ayudas</b>	<b>191,716.00</b>	<b>505,282</b>
Transferencias Internas y Asignaciones al Sector Público	0.00	0
Transferencias al Resto del Sector Público	0.00	0
Subsidios y Subvenciones	0.00	0
Ayudas Sociales	191,716.00	505,282
Pensiones y Jubilaciones	0.00	0
Transferencias a Fideicomisos, Mandatos y Contratos Análogos	0.00	0
Transferencias a la Seguridad Social	0.00	0
Donativos	0.00	0
Transferencias al Exterior	0.00	0
<b>Participaciones y Aportaciones</b>	<b>0.00</b>	<b>0</b>
Participaciones	0.00	0
Aportaciones	0.00	0
Convenios	0.00	0
<b>Intereses, Comisiones y Otros Gastos de la Deuda Pública</b>	<b>0.00</b>	<b>0</b>
Intereses de la Deuda Pública	0.00	0
Comisiones de la Deuda Pública	0.00	0
Gastos de la Deuda Pública	0.00	0
Costo por Coberturas	0.00	0
Apoys Financieros	0.00	0
<b>Otros Gastos y Pérdidas Extraordinarias</b>	<b>956,622.62</b>	<b>1,160,607</b>
Estimaciones, Depreciaciones, Deterioros, Obsolescencia y Provisiones	956,622.62	1,160,590
Provisiones	0.00	0
Disminución de Inventarios	0.00	0
Aumento por Insuficiencia de Estimaciones por Pérdida o Deterioro y Aumento por Insuficiencia de Provisiones	0.00	0
Otros Gastos	0.00	17
<b>Inversión Pública</b>	<b>0.00</b>	<b>0</b>
Inversión Pública no Capitalizable	0.00	0
<b>Total de Gastos y Otras Pérdidas</b>	<b>113,878,078.88</b>	<b>118,914,910</b>



Notas a los Estados Financieros  
Al 30 de septiembre de 2020  
Estado de Campeche

Ente Público: Instituto Campechano

III) NOTA 16. NOTAS AL ESTADO DE VARIACIÓN EN LA HACIENDA PÚBLICA

Informe de manera agrupada, acerca de las modificaciones al patrimonio contribuido por tipo, naturaleza, monto y procedencia de los recursos que modifican al patrimonio generado.

Concepto	Hacienda Pública/Patrimonio Contribuido	Hacienda Pública/Patrimonio Generado de Ejercicios Anteriores	Hacienda Pública/Patrimonio Generado del Ejercicio	Exceso o Insuficiencia en la Actualización de la Hacienda Pública / Patrimonio	TOTAL
<b>HACIENDA PÚBLICA/PATRIMONIO CONTRIBUIDO NETO DE 2019</b>	<b>28,675,627</b>				<b>28,675,627</b>
Aportaciones	15,562,601			F	15,562,601
Donaciones de Capital	13,113,026			F	13,113,026
Actualización de la Hacienda Pública/Patrimonio	0			F	0
<b>HACIENDA PÚBLICA/PATRIMONIO GENERADO NETO DE 2019</b>		<b>-51,774,221</b>	<b>-6,800,652</b>		<b>-58,574,873</b>
Resultados del Ejercicio (Ahorro/Desahorro)			-6,800,652	F	-6,800,652
Resultados de Ejercicios Anteriores		-43,306,762		F	-43,306,762
Revalúos	0	0	0	0 F	0
Reservas	0	0	0	F	0
Rectificaciones de Resultados de Ejercicios Anteriores		-8,467,460		F	-8,467,460
<b>EXCESO O INSUFICIENCIA EN LA ACTUALIZACIÓN DE LA HACIENDA PÚBLICA/PATRIMONIO NETO DE 2019</b>				<b>0</b>	<b>0</b>
Resultado por Posición Monetaria				0 F	0
Resultado por Tenencia de Activos no Monetarios				0 F	0
<b>HACIENDA PÚBLICA/ PATRIMONIO NETO FINAL DE 2019</b>	<b>28,675,627</b>	<b>-51,774,221</b>	<b>-6,800,652</b>	<b>0</b>	<b>-29,899,246</b>
<b>CAMBIOS EN LA HACIENDA PÚBLICA/PATRIMONIO CONTRIBUIDO NETO DE 2020</b>	<b>0</b>				<b>0</b>
Aportaciones	0				0
Donaciones de Capital	0				0
Actualización de la Hacienda Pública/Patrimonio	0				0
<b>VARIACIONES DE LA HACIENDA PÚBLICA/ PATRIMONIO GENERADO NETO DE 2020</b>		<b>-6,800,652</b>	<b>24,907,097</b>		<b>18,106,445</b>
Resultados del Ejercicio (Ahorro/Desahorro)			19,121,186		19,121,186
Resultados de Ejercicios Anteriores		-6,800,652	6,800,652		0
Revalúos	0	0	0	0	0
Reservas	0	0	0		0
Rectificaciones de Resultados de Ejercicios Anteriores			-1,014,741		-1,014,741
<b>CAMBIOS EN EL EXCESO O INSUFICIENCIA EN LA ACTUALIZACIÓN DE LA HACIENDA PÚBLICA/PATRIMONIO NETO DE 2020</b>				<b>0</b>	<b>0</b>
Resultado por Posición Monetaria				0	0
Resultado por Tenencia de Activos no Monetarios				0	0
<b>HACIENDA PÚBLICA/ PATRIMONIO NETO FINAL DE 2020</b>	<b>28,675,627</b>	<b>-58,574,873</b>	<b>18,106,445</b>	<b>0</b>	<b>-11,792,801</b>



Notas a los Estados Financieros  
Al 30 de septiembre de 2020  
Estado de Campeche

Ente Público: Instituto Campechano

IV) NOTAS AL ESTADO DE FLUJOS DE EFECTIVO

**Efectivo y equivalentes**

El análisis de los saldos inicial y final que figuran en la última parte del Estado de Flujo de Efectivo en la cuenta de efectivo y equivalentes es como sigue:

Concepto	2020	2019
EFECTIVO	\$136,462.00	\$10,000.00
BANCOS/TESORERIA	\$ 26,553,018.47	\$ 10,705,525.24
BANCOS/DEPENDENCIAS Y OTROS	\$0.00	\$0.00
INVERSIONES TEMPORALES (HASTA 3 MESES)	\$0.0	\$0.0
FONDOS CON AFECTACIÓN ESPECIFICA	\$0.00	\$0.00
DEPOSITOS DE FONDOS DE TERCEROS EN GARANTIA Y/O ADMINISTRACIÓN	\$0.00	\$0.00
<b>Total de EFECTIVO Y EQUIVALENTES</b>	<b>\$ 12,689,480.47</b>	<b>\$ 10,715,525.24</b>

**Inversiones en Bienes**

Se presenta el análisis de la Inversión en Bienes Muebles e Inmuebles.

CONCEPTO	MONTO ADQUISICIONES DEL EJERCICIO	PAGOS EN EL EJERCICIO	% ADQUISICIONES CON INGRESOS PROPIOS
Mobiliario y equipo de administración	\$ 85,560.09	\$ 85,560.09	100 %
Mobiliario y equipo educacional y recreativo	\$ 0.00	\$ 0.00	0 %
Vehículos y equipo de transporte	\$ 0.00	\$ 0.00	0 %
Maquinaria, otros equipos y herramientas	\$ 0.00	\$ 0.00	0 %
Colecciones, obras de arte y objetos valiosos	\$ 0.00	\$ 0.00	0 %
<b>Total</b>	<b>\$ 85,560.09</b>	<b>\$ 85,560.09</b>	<b>100 %</b>

**Partidas Extraordinarias**

Se presenta el análisis de los Flujos de Efectivo Netos de las Actividades de Operación y la cuenta de Ahorro/Desahorro antes de Rubros Extraordinarios.

Concepto	2020	2019
<b>Ahorro/Desahorro antes de rubros Extraordinarios</b>	<b>20,077,808.34</b>	<b>7,456,087.12</b>
<i>Movimientos de partidas (o rubros) que no afectan al efectivo.</i>	0	0
Depreciación	956,622.62	1,160,589.57
Amortización	0	0
Incrementos en las provisiones	0	0
Incremento en inversiones producido por revaluación	0	0
Ganancia/pérdida en venta de propiedad, planta y equipo	0	0
Incremento en cuentas por cobrar	0	0
Partidas extraordinarias	0	0

Las cuentas que aparecen en el cuadro anterior no son exhaustivas y tienen como finalidad ejemplificar el formato que se sugiere para elaborar la nota.



Notas a los Estados Financieros  
Al 30 de septiembre de 2020  
Estado de Campeche

Ente Público: Instituto Campechano

**V) CONCILIACIÓN ENTRE LOS INGRESOS PRESUPUESTARIOS Y CONTABLES, ASÍ COMO ENTRE LOS EGRESOS PRESUPUESTARIOS Y LOS GASTOS CONTABLES**

La conciliación se presentará atendiendo a lo dispuesto por el Acuerdo por el que se emite el formato de conciliación entre los ingresos presupuestarios y contables, así como entre los egresos presupuestarios y los gastos contables.

Instituto Campechano Conciliación entre los Ingresos Presupuestarios y Contables Correspondiente del 1 de Enero al 30 de Septiembre de 2020 (Cifras en pesos)		
<b>1. Ingresos Presupuestarios</b>		<b>132,999,265</b>
<b>2. Más ingresos contables no presupuestarios</b>		<b>0</b>
2.1 Ingresos Financieros	0	
2.2 Incremento por Variación de Inventarios		
2.3 Disminución del exceso de estimaciones por pérdida o deterioro u obsolescencia	0	
2.4 Disminución del exceso de provisiones	0	
2.5 Otros ingresos y beneficios varios	0	
2.6 Otros ingresos contables no presupuestarios	0	
<b>3. Menos ingresos presupuestarios no contables</b>		<b>0</b>
3.1 Aprovechamientos Patrimoniales	0	
3.2 Ingresos derivados de financiamientos	0	
3.3 Otros Ingresos presupuestarios no contables	0	
<b>4. Ingresos Contables (4 = 1 + 2 - 3)</b>		<b>132,999,265</b>

Instituto Campechano Conciliación entre los Egresos Presupuestarios y los Gastos Contables Correspondiente del 1 de Enero al 30 de Septiembre de 2020		
<b>1. Total de egresos presupuestarios</b>		<b>113,007,016</b>
<b>2. Menos egresos presupuestarios no contables</b>		<b>85,560</b>
2.1 Materias Primas y Materiales de Producción y Comercialización	0	
2.2 Materiales y Suministros	0	
2.3 Mobiliario y Equipo de Administración	85,560	
2.4 Mobiliario y Equipo Educativo y de Laboratorio	0	
2.5 Equipo e Instrumental Médico y de Laboratorio	0	
2.6 Vehículos y Equipo de Transporte	0	
2.7 Equipo de Defensa y Seguridad	0	
2.8 Maquinaria, Otros Equipos y Herramientas	0	
2.9 Activos Biológicos	0	
2.10 Bienes Inmuebles	0	
2.11 Activos Intangibles	0	
2.12 Obra Pública en Bienes de Dominio Público	0	
2.13 Obra Pública en Bienes Propios	0	
2.14 Acciones y Participaciones de Capital	0	
2.15 Compra de Títulos y Valores	0	
2.16 Concesión de Préstamos	0	
2.17 Inversiones en Fideicomisos, Mandatos y Otros Análogos	0	
2.18 Provisiones para Contingencias y Otras Erogaciones Especiales	0	
2.19 Amortización de la Deuda Pública	0	
2.20 Adeudos de Ejercicios Fiscales Anteriores (ADEFAS)	0	
2.21 Otros Egresos Presupuestales No Contables	0	
<b>3. Más Gastos Contables No Presupuestarios</b>		<b>956,623</b>
3.1 Estimaciones, Depreciaciones, Deterioros, Obsolescencia y Amortizaciones	956,623	
3.2 Provisiones	0	
3.3 Disminución de inventarios	0	
3.4 Aumento por insuficiencia de estimaciones por pérdida o deterioro u obsolescencia	0	
3.5 Aumento por insuficiencia de provisiones	0	
3.6 Otros Gastos	0	
3.7 Otros Gastos Contables No Presupuestales	0	
<b>4. Total de Gasto Contable</b>		<b>113,878,079</b>

*JP*



Notas a los Estados Financieros  
Al 30 de septiembre de 2020  
Estado de Campeche

Ente Público: Instituto Campechano

**b) NOTAS DE MEMORIA (CUENTAS DE ORDEN)**

**Cuentas de Orden Contables y Presupuestarias:**

**Contables**

Al 30 de septiembre de 2020, las cuentas de orden presupuestarias cuentan con los siguientes saldos:

Concepto	Importe
VALORES	0
EMISION DE OBLIGACIONES	0
AVALES Y GARANTIAS	0
JUICIOS	5 DEMANDAS
INVERSION MEDIANTE PROYECTOS PARA PRESTACION DE SERVICIOS (PPS) Y SIMILARES	0
BIENES EN CONCESIONADOS O EN COMODATO	0
BIENES ARQUEOLÓGICOS, ARTÍSTIVOS E HISTÓRICOS EN CUSTODIA	0
<b>Suma CUENTAS DE ORDEN CONTABLES</b>	<b>5 DEMANDAS</b>

**Presupuestarias**

Al 30 de septiembre de 2020, las cuentas de orden presupuestarias cuentan con los siguientes saldos:

**Ley de Ingresos**

CONCEPTO	2020
LEY DE INGRESOS ESTIMADA	\$ 166,151,469.20
LEY DE INGRESOS POR EJECUTAR	\$ 59,157,445.91
MODIFICACIONES A LA LEY DE INGRESOS ESTIMADA	\$ 26,005,241.31
LEY DE INGRESOS DEVENGADA	\$ 132,999,264.60
LEY DE INGRESOS RECAUDADA	\$ 132,999,264.60

**Presupuesto de Egresos**

CONCEPTO	2020
PRESUPUESTO DE EGRESOS APROBADO	\$ 166,151,469.20
PRESUPUESTO DE EGRESOS POR EJERCER	\$ 20,886,813.56
PRESUPUESTO DE EGRESOS MODIFICADO	\$ 26,005,241.31
PRESUPUESTO DE EGRESOS COMPROMETIDO	\$ 171,269,896.95
PRESUPUESTO DE EGRESOS DEVENGADO	\$ 113,007,016.35
PRESUPUESTO DE EGRESOS EJERCIDO	\$ 113,007,016.35
PRESUPUESTO DE EGRESOS PAGADO	\$ 112,723,792.27





Notas a los Estados Financieros  
Al 30 de septiembre de 2020  
Estado de Campeche

Ente Público:

Instituto Campechano

**c) NOTAS DE GESTIÓN ADMINISTRATIVA**

**1. Introducción**

De acuerdo a la Ley Constitutiva del Instituto Campechano, en su artículo ÚNICO que a la letra dice: En términos de lo previsto en la fracción VII del artículo 3° de la Constitución Política de los Estados Unidos Mexicanos, se constituye al **INSTITUTO CAMPECHANO** como un organismo público, con personalidad jurídica y gobierno propio, autonomía operativa, de gestión y de decisión, y patrimonio libremente administrado, para los fines que fije su Ley Orgánica y con los caracteres y competencia que la misma determine.

Aprobada mediante decreto núm. 33 publicado en el periódico oficial del estado no. 4422 de fecha 30 diciembre/2009, por la LX legislatura del Congreso del Estado de Campeche.

El objetivo del presente documento es la revelación del contexto y de los aspectos económicos-financieros más relevantes que influyeron en las decisiones del periodo, y que deberán ser considerados en la elaboración de los estados financieros para la mayor comprensión de los mismos y sus particularidades.

De esta manera, se informa y explica la respuesta del gobierno a las condiciones relacionadas con la información financiera de cada periodo de gestión; además, de exponer aquellas políticas que podrían afectar la toma de decisiones en periodos posteriores.

**2. Panorama Económico y Financiero.**

Los estados financieros del Instituto, muestran los hechos con incidencia económica-financiera que ha realizado durante un periodo determinado y son necesarios para mostrar los resultados de la gestión económica-financiera, presupuestaria y fiscal, así como la situación patrimonial de los mismos, todo ello con la estructura, oportunidad y periodicidad que la ley establece.

El objetivo de los estados financieros, es mostrar la información acerca de la situación financiera, los resultados de la gestión, los flujos de efectivo y sobre el ejercicio del Estimado de Ingresos y del programado de egresos, de forma tal que permita cumplir con lo establecido por el CONAC..

A su vez, es útil para que un amplio número de usuarios pueda disponer de la misma confiabilidad y oportunidad para tomar decisiones respecto a asignación de recursos, su administración y control. Asimismo, constituyen la base financiera para la evaluación del desempeño, la rendición de cuentas, la transparencia fiscal y la fiscalización de las cuentas públicas.

El Instituto Campechano, cuenta con tres fuentes básicas de financiamiento para su operación:

**a) Ingresos de Gestión:**

Corresponden a los Derechos por Ingresos por Venta de Bienes y Servicios (Ingresos Propios), que se obtienen de los diferentes Servicios de Educación que imparten las diferentes escuelas que forman parte del Instituto.

**b) Participaciones, Aportaciones, Transferencias, Asignaciones, Subsidios:**

Son los recursos financieros recibidos a través del programa PACTEN exclusivos para normal superior, primaria y preescolar, Programa U006 Subsidios Federales para Organismos Descentralizados Estatales y Subsidio Estatal destinado exclusivamente a cubrir los gastos de capítulo 1000 Servicios Personales.

**c) Otros Ingresos y Beneficios:**

Son los Intereses Financieros generados por las distintas cuentas productivas del Instituto.

**3. Autorización e Historia**

**a) Fecha de creación del ente.**

En la ciudad de San Francisco de Campeche, Capital del Estado, a los 2 días del mes de febrero del año 1860, reunidos en el edificio en que estuvo el Colegio Clerical de San Miguel de Estrada, las autoridades del Estado, los Empleados del nuevo establecimiento y muchas personas notables, que fueron convidados previamente, se celebró el acto solemne de la inauguración y apertura de cátedras del INSTITUTO CAMPECHANO, que mando fundar la Ley del Estado de 26 de octubre, cuyo reglamento fue expedido el 31 de diciembre del año próximo pasado, tomado del folio 1°. Del Libro de Actos Solemnes del Instituto, que existe en esta Secretaría. Lo certifico, Campeche, febrero 2 de 1885. Gabriel González y Ferrer, Secretario. Vo. Bo. Rival, Rector.



Notas a los Estados Financieros  
Al 30 de septiembre de 2020  
Estado de Campeche

Ente Público:

Instituto Campechano

**b) Principales cambios en su estructura**

En el año 2010, el Instituto Campechano cumplió 150 años de haber sido fundado la legislatura LX del Congreso del Estado decretó en artículo único la ley Constitutiva del Instituto donde se le otorgaba la autonomía universitaria. Este hecho resulta importante porque la Institución adquiere una personalidad jurídica diferente y un gobierno propio.

**4. Organización y Objeto Social**

**a) Objeto social**

El Instituto Campechano se integrará con las escuelas, direcciones y demás dependencias, administrativas y docentes, que se requieran para el debido funcionamiento de sus fines, atendiendo a la complejidad de la cultura, a la especialización de la ciencia, a la diversificación de la técnica y el arte y a la variedad de los servicios de extensión que preste, por lo que podrá crear, incorporar y suprimir dependencias conforme a sus finalidades y a las necesidades culturales de la región y del Estado de Campeche.

**b) Principal actividad**

Para realizar sus fines, el Instituto se inspirará en los principios de libre investigación y libertad de cátedra y recogerá en su seno, con propósitos exclusivos de docencia e investigación, todas las corrientes del pensamiento y las tendencias de carácter científico y social.

**c) Ejercicio fiscal**

El ejercicio fiscal del Instituto es por el periodo correspondiente a al Tercer Trimestre del 01 de enero al 30 de septiembre de 2020.

**d) Régimen jurídico**

Organismo público descentralizado, con personalidad jurídica y patrimonio propio, regido por las siguientes Leyes:

**Leyes Federales:**

- Constitución Política de los Estados Unidos Mexicanos;
- Ley del Impuesto sobre la Renta;
- Código Fiscal de la Federación;
- Ley del Seguro Social;
- Ley del Infonavit;
- Ley Federal de Trabajo;
- Ley General de Contabilidad Gubernamental.
- Ley de Disciplina Financiera.

**Leyes Estatales:**

- Ley de Control Presupuestal y Responsabilidad Hacendaria del Estado de Campeche;
- Ley Orgánica del Instituto Campechano;
- Contrato Colectivo del Personal del Instituto Campechano;
- Reglamento de Asistencias, Faltas, Licencias y Permisos Económicos del Personal Administrativo, Manual y Docente;
- Ley de Fiscalización Superior y Rendición de Cuentas del Estado de Campeche;
- Lineamientos Generales para la Organización y Conservación de los Archivos Públicos del Estado de Campeche;
- Ley de Transparencia y Acceso a la Información Pública del Estado de Campeche;
- Ley Reglamentaria del Capítulo XVII de la Constitución Política del Estado de Campeche;
- Constitución Política del Estado de Campeche,
- Ley de Adquisiciones, Arrendamientos y Prestación de Servicios Relacionados con Bienes Muebles del Estado de Campeche.
- Ley de Archivos del Estado de Campeche

**e) Consideraciones fiscales del ente: revelar el tipo de contribuciones que esté obligado a pagar o retener.**

El Instituto Campechano se encuentra inscrito en la Secretaría de Hacienda y Crédito Público desde el 01 de septiembre de 1965, siendo su actividad de: Escuela del Sector Público, que combinan diversos niveles de educación, R.F.C. ICA 650901QP7, domicilio en: Calle 10 número 357 colonia Centro, C.P. 24000, San Francisco de Campeche, Campeche, siendo sus obligaciones las siguientes, presentar y pago provisional de la Declaración:

- 1) Mensual de retención de I.S.R. de sueldos y salarios;
- 2) Mensual de Retención de I.S.R. por Servicios Profesionales;
- 3) Mensual de retención de I.S.R. a asimilados a salarios;
- 4) Mensual de retenciones de I.V.A.
- 5) Mensual Informativa de Proveedores por tasa de I.V.A y de I.E.P.S.
- 6) Mensual de las Retenciones efectuadas por Renta de Bienes Inmuebles;



Notas a los Estados Financieros  
Al 30 de septiembre de 2020  
Estado de Campeche

Ente Público: Instituto Campechano

- 7) Anual Informativa de Subsidio para el Empleo;
- 8) Anual Informativa de las Retenciones de I.S.R. de sueldos, salarios y asimilados a salarios;
- 9) Anual Informativa de I.S.R. por Servicios Profesionales (Personas Morales);
- 10) Anual de las Retenciones efectuadas por Renta de Bienes Inmuebles.

**f) Estructura organizacional básica**

El Instituto estará integrado por sus autoridades, personal académico, administrativo y manual dentro de su estructura.

**Autoridades:**

1. EL Consejo Superior;
2. El Rector;
3. El Patronato;
4. Los Directores de escuelas, centros y áreas administrativas;
5. Consejos Técnicos de escuelas;
6. Los funcionarios a quienes esta ley les dé ese carácter.

Las funciones políticas, docentes, técnicas y administrativas supremas, corresponden al Consejo Superior, como órgano supremo del gobierno del Instituto, que se integrará por:

- Rector del Instituto, quien será su presidente;
- El Secretario General del Instituto, quien será su secretario;
- Dos miembros del Patronato;
- Los Directores de escuelas y áreas administrativas del Instituto;
- Un representante de los Consejos Técnicos;
- Un representante profesor y un representante alumno de cada una de las escuelas; y
- Un representante del personal administrativo al servicio del Instituto.

El Instituto contará con un Órgano interno de Control y una Unidad de Acceso a la Información Pública, que ejercerán las atribuciones que respectivamente establece la Ley Reglamentaria del Capítulo XVII de la Constitución Política del Estado de Campeche y la Ley de Transparencia y Acceso a la Información Pública del Estado de Campeche. •

La función docente y de investigación del Instituto se realizará por las siguientes áreas:

- I. Escuela Preparatoria Matutina;
- II. Escuela Preparatoria Vespertina-Nocturna;
- III. Escuela Normal de Educación Preescolar;
- IV. Benemérita Escuela Normal "Profa. Pilar Elena Flores Acuña";
- V. Escuela Normal Superior;
- VI. Escuela de Educación Artística;
- VII. Escuela de Turismo;
- VIII. Escuela de Ciencias de la Comunicación;
- IX. Escuela de Trabajo Social;
- X. Escuela de Mercadotecnia; y
- XI. Escuela de Gastronomía



Notas a los Estados Financieros  
Al 30 de septiembre de 2020  
Estado de Campeche

Ente Público: Instituto Campechano

A continuación, se presenta la estructura orgánica vigente del Instituto:

ORGANIGRAMA GENERAL

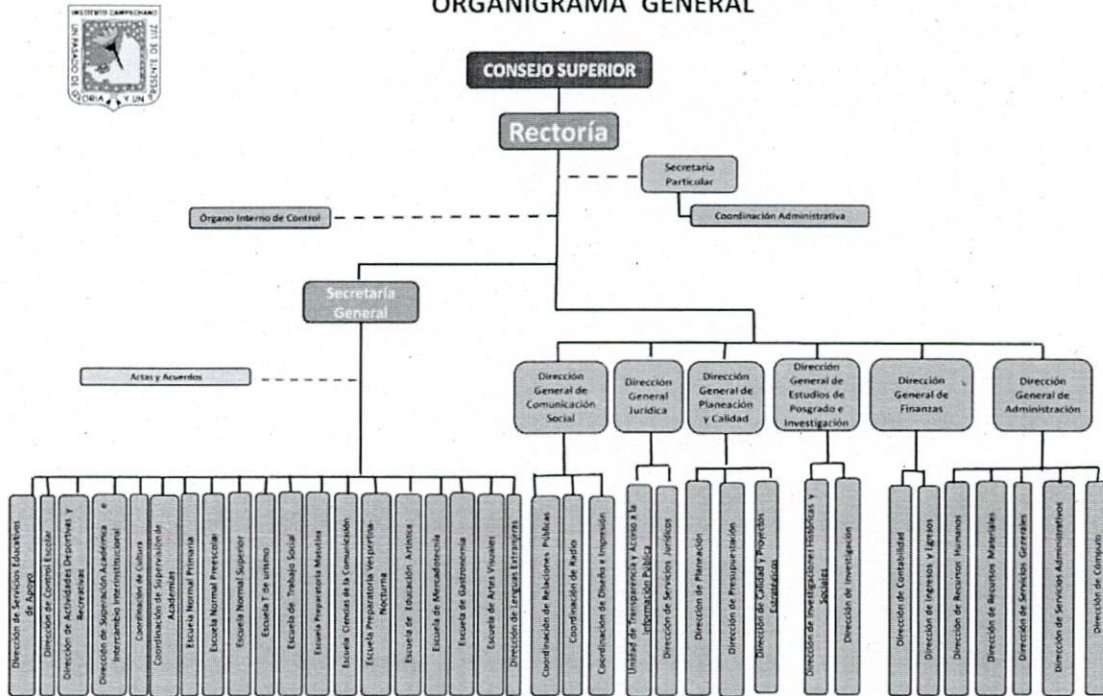



Ente Público:

Instituto Campechano

g) Fideicomisos, mandatos y análogos de los cuales es fideicomitente o fiduciario  
El Instituto no tiene Fideicomisos.

#### 5. Bases de Preparación de los Estados Financieros

- a) Si se ha observado la normatividad emitida por el CONAC y las disposiciones legales aplicables. Con fecha 31 de diciembre de 2008 fue publicada en el Diario Oficial de la Federación una nueva Ley General de Contabilidad Gubernamental, de observancia obligatoria en los niveles de los gobiernos federal, estatal y municipal y en todas sus instancias y organismos. Para la emisión de las normas contables y de los lineamientos de generación de información financiera y presupuestaria de los entes públicos, dicha Ley creo el Consejo Nacional de Armonización Contable (CONAC), estableciendo diversos plazos para que se cumpla sus cometidos, con fecha límite al 31 de diciembre de 2012 para presentar los estados financieros sobre el ejercicio de los ingresos y gastos sobre las finanzas públicas bajo las disposiciones de esta Ley.

Los Estados Financieros y sus notas fueron elaborados de acuerdo con la Ley General de Contabilidad Gubernamental y lo ya establecido al respecto por el Consejo Nacional de Armonización Contable (CONAC), así como para poder cumplir con los propósitos anteriores, el sistema contable utilizado por el Instituto Campechano fue el Sistema Automatizado de Administración y Contabilidad Gubernamental (SAACG.NET) desarrollado por el Instituto para el Desarrollo Técnico de las Haciendas Públicas (INDETEC), con la finalidad de dar cumplimiento la presente norma se definen conceptualmente y se identifican los elementos básicos que conforman los estados financieros, con el propósito de lograr uniformidad de criterios entre los preparadores, reguladores, dictaminadores y usuarios de dicha información, así como para lograr su adecuada armonización.

- b) La normatividad aplicada para el reconocimiento, valuación y revelación de los diferentes rubros de la información financiera, así como las bases de medición utilizadas para la elaboración de los estados financieros:

Todos los eventos que afectan económicamente a la Institución están cuantificados en términos monetarios y se registran al costo histórico. El costo histórico de las operaciones corresponde al monto erogado para su adquisición conforme a la documentación contable original justificable y comprobatoria.

- c) Postulados básicos.  
Son los elementos fundamentales que configuran el Sistema de Contabilidad Gubernamental (SCG), teniendo incidencia en la identificación, el análisis, la interpretación, la captación, el procesamiento y el reconocimiento de las transformaciones, transacciones y otros eventos que afectan el ente público.

Atendiendo a las disposiciones de la Ley General de Contabilidad Gubernamental el Instituto ha aplicado los postulados básicos de la misma, excepto el relativo a la "Consolidación de la Información Financiera"

- 1) Sustancia Económica: Es el reconocimiento contable de las transacciones, transformaciones internas y otros eventos, que afectan económicamente al ente público y delimitan la operación del Sistema de Contabilidad Gubernamental (SCG).
- 2) Entes Públicos: Los poderes Ejecutivo, Legislativo y Judicial de la Federación y de las entidades federativas; los entes autónomos de la Federación y de las entidades federativas; los ayuntamientos de los municipios; los órganos político-administrativos de las demarcaciones territoriales del Distrito Federal; y las entidades de la administración pública paraestatal, ya sean federales, estatales o municipales.
- 3) Existencia Permanente: La actividad del ente público se establece por tiempo indefinido, salvo disposición legal en la que se especifique lo contrario.
- 4) Revelación suficiente: Los estados y la información financiera deben mostrar amplia y claramente la situación financiera y los resultados del ente público.
- 5) Importancia Relativa: La información debe mostrar los aspectos importantes de la entidad que fueron reconocidos contablemente
- 6) Registro e Integración Presupuestaria: La información presupuestaria de los entes públicos se integra en la contabilidad en los mismos términos que se presentan en la ley de Ingresos y en el Decreto del Presupuesto Egresos, de acuerdo a la naturaleza económica que le corresponda. El registro presupuestario del ingreso y del egreso en los entes públicos se debe reflejar en la contabilidad, considerando sus efectos patrimoniales y su vinculación con las etapas presupuestarias correspondientes.



Notas a los Estados Financieros  
Al 30 de septiembre de 2020  
Estado de Campeche

Ente Público: Instituto Campechano

- 7) Consolidación de la Información Financiera: Los estados financieros de los entes públicos deberán presentar de manera consolidada la situación financiera, los resultados de operación, el flujo de efectivo o los cambios en la situación financiera y las variaciones a la Hacienda Pública, como si se tratara de un solo ente público.
- 8) Devengo Contable: Los registros contables de los entes públicos se llevarán con base acumulativa. El ingreso devengado, es el momento contable que se realiza cuando existe jurídicamente el derecho de cobro de impuestos, derechos, productos, aprovechamientos y otros ingresos por parte de los entes públicos. El gasto devengado, es el momento contable que refleja el reconocimiento de una obligación de pago a favor de terceros por la recepción de conformidad de bienes, servicios y obra pública contratados; así como de las obligaciones que derivan de tratados, leyes, decretos, resoluciones y sentencias definitivas.
- 9) Valuación: Todos los eventos que afecten económicamente al ente público deben ser cuantificados en términos monetarios y se registrarán al costo histórico o al valor económico más objetivo registrándose en moneda nacional.
- 10) Dualidad Económica: El ente público debe reconocer en la contabilidad, la representación de las transacciones y algún otro evento que afecte su situación financiera, su composición por los recursos asignados para el logro de sus fines y por sus fuentes, conforme a los derechos y obligaciones.

Explicación del Postulado Básico

- a) Los activos representan recursos que fueron asignados y capitalizados por el ente público, en tanto que los pasivos y el patrimonio representan los financiamientos y los activos netos, respectivamente;
- b) Las fuentes de los recursos están reconocidas dentro de los conceptos de la Ley de Ingresos.
- 11) Consistencia: Ante la existencia de operaciones similares en un ente público, debe corresponder un mismo tratamiento contable, el cual debe permanecer a través del tiempo, en tanto no cambie la esencia económica de las operaciones.
- d) Normatividad supletoria. En caso de emplear varios grupos de normatividades (normatividades supletorias), deberá realizar la justificación razonable correspondiente.  
No se aplica normatividad contable supletoria.
- e) Para las entidades que por primera vez estén implementando la base devengado de acuerdo a la Ley de Contabilidad, deberán:
- Revelar las nuevas políticas de reconocimiento;

La institución lleva seis años utilizando el Sistema de Administración y Contabilidad Gubernamental (Saacg) y aplica el registro de ingresos y de egresos atendiendo al postulado devengo contable; es decir, reconoce los ingresos al momento de existir el derecho jurídico de cobro y los gastos una vez formalizada cada transacción de egreso, cumpliendo con lo establecido sobre las bases del devengado en la Ley General de Contabilidad Gubernamental.

## 6. Políticas de Contabilidad Significativas

Las prácticas contables adoptadas por el Instituto Campechano son similares a las que utilizan otras Instituciones de Enseñanza Superior en el país y se basan en el modelo de contabilidad de fondos (Armonizado con las disposiciones de la Ley General de Contabilidad Gubernamental y acuerdos del CONAC), propuesto en el marco del Programa para la Normalización de la Información Administrativa, creado por la Subsecretaría de Educación Superior, dependiente esta última de la Secretaría de Educación Pública. A continuación, se mencionan las prácticas contables más relevantes utilizadas en la preparación de los estados financieros adjuntos:

- a) Actualización: Se informará del método utilizado para la actualización del valor de los activos, pasivos y Hacienda Pública y/o patrimonio y las razones de dicha elección. Así como informar de la desconexión o reconexión inflacionaria.
- El Instituto aplicó los métodos de actualización que señala la normatividad del Consejo Nacional de Armonización Contable, en cuanto a la desconexión o reconexión inflacionaria ésta no se tomó en consideración por no ser aplicables ya que el objeto social del organismo es la realización de proyectos y la ejecución de políticas propias de la Institución.
- b) Informar sobre la realización de operaciones en el extranjero y de sus efectos en la información financiera gubernamental.  
No se han realizado operaciones en Moneda Extranjera.
- c) Método de valuación de la inversión en acciones en el Sector Paraestatal.  
No se tienen acciones de algún otro ente.



Notas a los Estados Financieros  
Al 30 de septiembre de 2020  
Estado de Campeche

Ente Público: Instituto Campechano

- d) Sistema y método de valuación de inventarios.  
No existen productos en inventarios, ya que la adquisición de los bienes es para consumo inmediato llevando directamente al gasto.
- e) Beneficios a empleados: revelar el cálculo de la reserva actuarial, valor presente de los ingresos esperados comparado con el valor presente de la estimación de gastos tanto de los beneficiarios actuales como futuros.  
No se ha realizado un cálculo de la reserva actuarial.
- f) Provisiones: objetivo de su creación, monto y plazo.  
Se hace mención en los pasivos contingentes.
- g) Reservas: objetivo de su creación, monto y plazo.  
No se realizaron reservas en éste período.
- h) Cambios en políticas contables y corrección de errores junto con la revelación de los efectos que se tendrá en la información financiera del ente público, ya sea retrospectivos o prospectivos.

En la cuenta correcciones por errores contables se ven reflejados los siguientes registros:

Mes	Concepto	Importe
Enero	Registro de complemento del gasto por pago de retención de ISR servicios profesionales correspondiente al mes de diciembre 2019	\$0.07
	Registro del reintegro de remanente de recurso federal convenio sep 2019 con folio 3113323.	\$100.00
Marzo	Reintegro de recurso no ejercido Cta. 6807 Escuela Normal Superior PACTEN 219-2020	\$385,615.83
	Reintegro de recurso Cta. 6807 Escuela Normal Superior PACTEN 2019-2020	\$9,000.00
	Reintegro de recurso no ejercido Cta. 795 Escuela Normal Primaria PACTEN 219-2020	\$341,585.31
Agosto	Reintegro de los Recursos no Ejercidos Cta. 6795 PACTEN 2019-200 Escuela Normal Primaria Oficio .IC-ESNEP/250/2020	\$6,509.82
Septiembre	Reintegro de los Recursos no Ejercidos Cta. 6764 PACTEN 2019-200 Escuela Normal Preescolar	\$266,498.48
	Reintegro de los Recursos no Ejercidos Cta. 6807 PACTEN 2019-200 Escuela Normal Superior Oficio DGA/1053/2020	\$5,428.80
	Reintegro de los Recursos no Ejercidos complemento Cta. 6807 PACTEN 2019-200 Escuela Normal Superior Oficio ENS- IC/128/20-21	\$2.47

- i) Reclasificaciones:  
Durante este período se realizaron reclasificaciones de cuentas contables.
- j) Depuración y cancelación de saldos.  
Durante este período, no se realizó depuración y cancelación de saldos.

**7. Posición en Moneda Extranjera y Protección por Riesgo Cambiario**

Se informará sobre:

- a) Activos en moneda extranjera  
No se tienen Activos en moneda extranjera
- b) Pasivos en moneda extranjera  
No se tienen Pasivos en moneda extranjera
- c) Posición en moneda extranjera  
No se tienen operaciones en moneda extranjera
- d) Tipo de cambio  
No se tienen operaciones en moneda extranjera
- e) Equivalente en moneda nacional  
No se tienen operaciones en moneda extranjera

Lo anterior por cada tipo de moneda extranjera que se encuentre en los rubros de activo y pasivo. Adicionalmente se informará sobre los métodos de protección de riesgo por variaciones en el tipo de cambio. No se tienen operaciones en moneda extranjera.

**8. Reporte Analítico del Activo**

Debe mostrar la siguiente información:

- a) Vida útil o porcentajes de depreciación, deterioro o amortización utilizados en los diferentes tipos de activos.

De acuerdo a las Reglas Específicas del registro y Valoración del Patrimonio



Notas a los Estados Financieros  
Al 30 de septiembre de 2020  
Estado de Campeche

Ente Público:

Instituto Campechano

Cuenta Contable	Concepto	Años de vida útil	% de depreciación anual
1241-1	Muebles de Oficina y Estantería	10	10
1241-2	Muebles, Excepto De Oficina Y Estantería	10	10
1241-3	Equipo de Cómputo y de Tecnologías de la Información	3	33.3
1241-9	Otros Mobiliarios y Equipos de Administración	10	10
1242-1	Equipos y Aparatos Audiovisuales	3	33.3
1242-3	Cámaras Fotográficas y de Video	3	33.3
1243-1	Equipo Médico y de Laboratorio	5	20
1243-2	Instrumental Médico y de Laboratorio	5	20
1244-1	Automóviles y Equipo Terrestre	5	20
1245-1	Equipo de Defensa y Seguridad	10	10
1246-2	Maquinaria y Equipo Industrial	10	10
1246-3	Maquinaria y Equipo de Construcción	10	10
1246-4	Sistemas de Aire Acondicionado, Calefacción y de Refrigeración Industrial y Comercial	10	10
1246-5	Equipo de Comunicación y Telecomunicación	10	10
1246-7	Herramientas y Máquinas-Herramienta	10	10
1246-9	Otros Equipos	10	10

- b) Cambios en el porcentaje de depreciación o valor residual de los activos.  
Se utilizan los establecidos en las Reglas Específicas del registro y Valoración del Patrimonio.
- c) Importe de los gastos capitalizados en el ejercicio, tanto financieros como de investigación y desarrollo.  
No se tienen este tipo de gastos
- d) Riesgos por tipo de cambio o tipo de interés de las inversiones financieras.  
No se tienen inversiones financieras en moneda extranjera
- e) Valor activado en el ejercicio de los bienes construidos por la entidad.  
No se han construido bienes en éste período.
- f) Otras circunstancias de carácter significativo que afecten el activo, tales como bienes en garantía, señalados en embargos, litigios, títulos de inversiones entregados en garantías, baja significativa del valor de inversiones financieras, etc.  
No se tienen situaciones importantes que afecten los activos del Ente.
- g) Desmantelamiento de Activos, procedimientos, implicaciones, efectos contables.  
No se tienen desmantelamientos de Activos.
- h) Administración de activos; planeación con el objetivo de que el ente los utilice de manera más efectiva.  
Se utilizan los activos con la operación y mantenimiento óptimo.

Adicionalmente, se deben incluir las explicaciones de las principales variaciones en el activo, en cuadros comparativos como sigue:

- a) Inversiones en valores.  
No se tiene inversiones en valores.
- b) Patrimonio de organismos descentralizados.  
No se tiene Patrimonio en Organismos descentralizados de Control Presupuestario Indirecto
- c) Inversiones en empresas de participación mayoritaria.  
No se tiene inversión en este tipo de empresas.
- d) Inversiones en empresas de participación minoritaria.  
No se tiene inversión en este tipo de empresas.





Ente Público: Instituto Campechano

#### 9. Fideicomisos, Mandatos y Análogos

Se deberá informar:

- a) Por ramo o unidad administrativa que los reporta.  
No cuenta con fideicomisos.
- b) Enlistar los de mayor monto de disponibilidad, relacionando aquéllos que conforman el 80% de las disponibilidades.  
No cuenta con fideicomisos.

#### 10. Reporte de la Recaudación

- a) Análisis del comportamiento de la recaudación correspondiente al ente público o cualquier tipo de ingreso, de forma separada los ingresos locales de los federales.  
Se presenta por separado en las notas de desglose
- b) Proyección de la recaudación e ingresos en el mediano plazo.  
Se realiza cada año.

#### 11. Información sobre la Deuda y el Reporte Analítico de la Deuda

Informo lo siguiente:

- a) Utilizar al menos los siguientes indicadores: deuda respecto al PIB y deuda respecto a la recaudación tomando, como mínimo, un período igual o menor a 5 años.  
No se tiene Deuda.
- b) Información de manera agrupada por tipo de valor gubernamental o instrumento financiero en la que se considere intereses, comisiones, tasa, perfil de vencimiento y otros gastos de la deuda.  
No se tiene Deuda.

#### 12. Calificaciones otorgadas

El Instituto no tiene contratado servicios de calificación crediticia con ninguna entidad evaluadora.

#### 13. Proceso de Mejora

Se informará de:

- a) Principales Políticas de control interno  
Dando continuidad al proceso de implementación contable a base devengado, el Instituto realiza el registro en el sistema de contabilidad en cada una de las áreas administrativas en las que se origina el gasto con su respectivo soporte documental, atendiendo a los momentos del gasto comprometido, devengado, ejercido y pagado.
- b) Medidas de desempeño financiero, metas y alcance.  
Racionar el uso de los recursos, sobre todo en el primer semestre del año para alcanzar el cumplimiento de las funciones para el ejercicio completo.

#### 14. Información por Segmentos

Toda la información del Ente, está procesada y se encuentra disponible por Unidad Responsable de realizar las funciones propias.

Cuando se considere necesario se podrá revelar la información financiera de manera segmentada debido a la diversidad de las actividades y operaciones que se realizan los entes públicos, ya que la misma proporciona información acerca de las diferentes actividades operativas en las cuales participa, de los productos o servicios que maneja, de las diferentes áreas geográficas, de los grupos homogéneos con el objetivo de entender el desempeño del ente, evaluar mejor los riesgos y beneficios del mismo; y entenderlo como un todo y sus partes integrantes.

Consecuentemente, esta información contribuye al análisis más preciso de la situación financiera, grados y fuentes de riesgo.



Notas a los Estados Financieros  
Al 30 de septiembre de 2020  
Estado de Campeche

Ente Público: Instituto Campechano

**15. Eventos Posteriores al Cierre**

Al 06 de octubre de 2020, fecha en que se emiten los estados financieros del periodo de: **01 de enero al 30 de septiembre del ejercicio 2020**, se declara que no existen hechos ocurridos en periodos posteriores al que se informa, que proporcionen evidencia sobre eventos que le afecten económicamente y que no se conocían a la fecha de cierre.

**16. Partes Relacionadas**

Se declara que no existen partes relacionadas que pudieran ejercer influencia significativa sobre la toma de decisiones financieras y operativas del Instituto campechano

**17. Responsabilidad Sobre la Presentación Razonable de la Información Contable.**

Bajo protesta de decir verdad declaramos que los Estados Financieros y sus Notas, son razonablemente correctos y son responsabilidad del INSTITUTO CAMPECHANO.

Autorizó

L.A.E. Gerardo Montero Pérez  
Rector

Revisó

  
C.P. Manuel Solís Denegri  
Director General Interino de Finanzas

Elaboró

  
L.C. Soris Ope. Puga Ku  
Directora Interina de Contabilidad