



INFORMACIÓN CONTABLE GUBERNAMENTAL 2015
NOTAS A LOS ESTADOS FINANCIEROS
Del 1 de enero al 31 de diciembre de 2015
ESTADO DE CAMPECHE



ENTE PÚBLICO: INSTITUTO CAMPECHANO

1. Total de egresos (presupuestarios)		178,925,739
Compra de títulos y valores	0	
Inversiones en fideicomisos, mandatos y otros análogos	0	
Provisiones para contingencias y otras erogaciones especiales	0	
Amortización de la deuda pública	0	
Adeudos de ejercicios fiscales anteriores (ADEFAS)	7,280,751	
Otros Egresos Presupuestales No Contables	0	
	5,447,137	
3. Más gastos contables no presupuestales		12,561,609
Estimaciones, depreciaciones, deterioros, obsolescencia y amortizaciones	5,280,858	
Provisiones	0	
Disminución de inventarios	0	
Aumento por insuficiencia de estimaciones por pérdida o deterioro u obsolescencia	0	
Aumento por insuficiencia de provisiones	0	
Otros Gastos	7,280,751	
Otros Gastos Contables No Presupuestales	0	
4. Total de Gasto Contable (4 = 1 - 2 + 3)		181,408,982



INFORMACIÓN CONTABLE GUBERNAMENTAL 2015
 NOTAS A LOS ESTADOS FINANCIEROS
 Del 1 de enero al 31 de diciembre de 2015
 ESTADO DE CAMPECHE



ENTE PÚBLICO:

INSTITUTO CAMPECHANO

b) NOTAS DE MEMORIA (CUENTAS DE ORDEN)

Las cuentas de orden se utilizan para registrar movimientos de valores que no afecten o modifiquen el balance del ente, sin embargo, su incorporación en libros es necesaria con fines de recordatorio contable, de control y en general sobre los aspectos administrativos, o bien para consignar sus derechos o responsabilidades contingentes que puedan o no presentarse en el futuro.

Cuentas de Orden Contables y Presupuestarias:

Las cuentas que se manejan para efectos de este documento son las siguientes:

Se refiere a litigios laborales que actualmente se encuentran en proceso y en los cuales el Instituto Campechano es patrón demandado; no omito manifestar que no es posible precisar el monto del juicio laboral, en virtud de que ninguno de ellos es cosa juzgada.

DEMANDAS JUDICIALES EN PROCESOS DE RESOLUCIÓN	2015	2014
	\$ 100,000.	\$ 194,000.
Santiago Manuel Uc Solís		94,000.
Marcos Elías Che Uc	100,000.	100,000.



INFORMACIÓN CONTABLE GUBERNAMENTAL 2015
NOTAS A LOS ESTADOS FINANCIEROS
Del 1 de enero al 31 de diciembre de 2015
ESTADO DE CAMPECHE



ENTE PÚBLICO:

INSTITUTO CAMPECHANO

CUENTAS DE ORDEN PRESUPUESTARIAS	2015	2014
LEY DE INGRESOS		
LEY DE INGRESOS ESTIMADA	\$143,096,428.00	\$142,941,831.00
LEY DE INGRESOS POR EJECUTAR	26,937,876.32	10,296,047.39
MODIFICACIONES A LA LEY DE INGRESOS ESTIMADA	73,581,047.97	19,016,452.55
LEY DE INGRESOS DEVENGADA	189,739,599.65	151,662,236.16
LEY DE INGRESOS RECAUDADA	189,739,599.65	151,662,236.16
PRESUPUESTO DE EGRESOS		
PRESUPUESTO DE EGRESOS APROBADO	143,096,428.00	142,941,831.00
PRESUPUESTO DE EGRESOS POR EJERCER	36,595,828.66	28,344,453.03
PRESUPUESTO DE EGRESOS MODIFICADO	73,333,650.15	43,327,098.16
PRESUPUESTO DE EGRESOS COMPROMETIDO	179,834,249.49	157,924,476.13
PRESUPUESTO DE EGRESOS DEVENGADO	178,742,373.95	157,924,476.13
PRESUPUESTO DE EGRESOS EJERCIDO	178,737,166.38	157,924,476.13
PRESUPUESTO DE EGRESOS PAGADO	178,925,739.30	157,924,476.13



INFORMACIÓN CONTABLE GUBERNAMENTAL 2015
NOTAS A LOS ESTADOS FINANCIEROS
Del 1 de enero al 31 de diciembre de 2015
ESTADO DE CAMPECHE



ENTE PÚBLICO: INSTITUTO CAMPECHANO

c) NOTAS DE GESTIÓN ADMINISTRATIVA

1. Introducción

De acuerdo a la Ley Constitutiva del Instituto Campechano, en su artículo ÚNICO que a la letra dice: En términos de lo previsto en la fracción VII del artículo 3° de la Constitución Política de los Estados Unidos Mexicanos, se constituye al **INSTITUTO CAMPECHANO** como un organismo público, con personalidad jurídica y gobierno propio, autonomía operativa, de gestión y de decisión, y patrimonio libremente administrado, para los fines que fije su Ley Orgánica y con los caracteres y competencia que la misma determine

Aprobada mediante decreto núm. 33 publicado en el periódico oficial del estado no. 4422 de fecha 30 diciembre/2009, por la LX legislatura del Congreso del Estado de Campeche.

El objetivo del presente documento es la revelación del contexto y de los aspectos económicos-financieros más relevantes que influyeron en las decisiones del período, y que deberán ser considerados en la elaboración de los estados financieros para la mayor comprensión de los mismos y sus particularidades.

De esta manera, se informa y explica la respuesta del gobierno a las condiciones relacionadas con la información financiera de cada período de gestión; además, de exponer aquellas políticas que podrían afectar la toma de decisiones en períodos posteriores.

1. Panorama Económico y Financiero.

Los estados financieros del **Instituto**, muestran los hechos con incidencia económica-financiera que ha realizado durante un periodo determinado y son necesarios para mostrar los resultados de la gestión económica-financiera, presupuestaria y fiscal, así como la situación patrimonial de los mismos, todo ello con la estructura, oportunidad y periodicidad que la ley establece.

El objetivo de los estados financieros, es mostrar la información acerca de la situación financiera, los resultados de la gestión, los flujos de efectivo acontecidos y sobre el ejercicio del Estimado de Ingresos y del programado de egresos, de forma tal que permita cumplir con los ordenamientos legales sobre el particular.

A su vez, es útil para que un amplio número de usuarios pueda disponer de la misma confiabilidad y oportunidad para tomar decisiones respecto a asignación de recursos, su administración y control. Asimismo, constituyen la base financiera para la evaluación del desempeño, la rendición de cuentas, la transparencia fiscal y la fiscalización externa de las cuentas públicas.

El Instituto Campechano, cuenta con tres fuentes básicas de financiamiento para su operación:

31 X



INFORMACIÓN CONTABLE GUBERNAMENTAL 2015
NOTAS A LOS ESTADOS FINANCIEROS
Del 1 de enero al 31 de diciembre de 2015
ESTADO DE CAMPECHE



ENTE PÚBLICO: INSTITUTO CAMPECHANO

a) Ingresos de Gestión:

Corresponden a los Derechos por Ingresos por Venta de Bienes y Servicios (Ingresos Propios), que se obtienen de los diferentes Servicios de Educación que imparten las diferentes Escuelas que forman parte del Instituto.

b) Participaciones, Aportaciones, Transferencias, Asignaciones, Subsidios:

Son los recursos financieros ordinarios que anualmente autorizan los Gobiernos Federal a través de Convenios: PROFEN exclusivos para normal superior, primaria y preescolar, y Estatal por Transferencias a Órganos Autónomos y se destinan exclusivamente a cubrir los gastos corrientes y de inversión; y

c) Otros Ingresos y Beneficios:

Son los Intereses Financieros generados por las distintas cuentas productivas del Instituto.

3. Autorización e Historia

a) Fecha de creación del ente.

En la ciudad de San Francisco de Campeche, Capital del Estado, a los 2 días del mes de febrero del año 1860, reunidos en el edificio en que estuvo el Colegio Clerical de San Miguel de Estrada, las autoridades del Estado, los Empleados del nuevo establecimiento y muchas personas notables, que fueron convidados previamente, se celebró el acto solemne de la inauguración y apertura de cátedras del INSTITUTO CAMPECHANO, que mando fundar la Ley del Estado de 26 de octubre, cuyo reglamento fue expedido el 31 de diciembre del año próximo pasado, tomado del folio 1º. Del Libro de Actos Solemnes del Instituto, que existe en esta Secretaría. Lo certifico, Campeche, febrero 2 de 1885. Gabriel González y Ferrer, Secretario. Vo. Bo. Rival, Rector.

b) Principales cambios en su estructura

En el año 2010, el Instituto Campechano cumplió 150 años de haber sido fundado la legislatura LX del Congreso del Estado decretó en artículo único la ley Constitutiva del Instituto donde se le otorgaba la autonomía universitaria. Este hecho resulta importante porque la Institución adquiere una personalidad jurídica diferente y un gobierno propio.

4. Organización y Objeto Social



INFORMACIÓN CONTABLE GUBERNAMENTAL 2015
NOTAS A LOS ESTADOS FINANCIEROS
Del 1 de enero al 31 de diciembre de 2015
ESTADO DE CAMPECHE



ENTE PÚBLICO:

INSTITUTO CAMPECHANO

a) Objeto social

El Instituto Campechano se integrará con las facultades, escuelas superiores, direcciones y demás dependencias, administrativas y docentes, que se requieran para el debido funcionamiento de sus fines, atendiendo a la complejidad de la cultura, a la especialización de la ciencia, a la diversificación de la técnica y el arte y a la variedad de los servicios de extensión que preste, por lo que podrá crear, incorporar y suprimir dependencias conforme a sus finalidades y a las necesidades culturales de la región y del Estado de Campeche.

b) Principal actividad

Para realizar sus fines, el Instituto se inspirará en los principios de libre investigación y libertad de cátedra y acogerá en su seno, con propósitos exclusivos de docencia e investigación, todas las corrientes del pensamiento y las tendencias de carácter científico y social, pero sin tomar parte en las actividades de grupos de política militante, aun cuando tales actividades se apoyen en aquellas corrientes o tendencias.

c) Ejercicio fiscal

El ejercicio fiscal del Instituto es por el periodo correspondiente al Tercer Trimestre del 01 de enero al 30 de septiembre de 2015.

d) Régimen jurídico

Organismo público descentralizado, con personalidad jurídica y patrimonio propio, regido por las siguientes Leyes:

Leyes Federales:

- Constitución Política de los Estados Unidos Mexicanos;
- Ley de Impuesto sobre la Renta;
- Código Fiscal de la Federación;
- Ley del Seguro Social;
- Ley del Infonavit;
- Ley Federal de Trabajo;
- Ley General de Contabilidad Gubernamental.

Leyes Estatales:



INFORMACIÓN CONTABLE GUBERNAMENTAL 2015
NOTAS A LOS ESTADOS FINANCIEROS
Del 1 de enero al 31 de diciembre de 2015
ESTADO DE CAMPECHE



ENTE PÚBLICO: INSTITUTO CAMPECHANO

- Ley de Control Presupuestal y Responsabilidad Hacendaria del Estado de Campeche;
- Ley Orgánica del Instituto Campechano;
- Contrato Colectivo del Personal del Instituto Campechano;
- Reglamento de Asistencias, Faltas, Licencias y Permisos Económicos del Personal Administrativo, Manual y Docente;
- Ley de Fiscalización Superior y Rendición de Cuentas del Estado de Campeche;
- Lineamientos Generales para la Organización y Conservación de los Archivos Públicos del Estado de Campeche;
- Ley de Transparencia y Acceso a la Información Pública del Estado de Campeche;
- Ley Reglamentaria del Capítulo XVII de la Constitución Política del Estado de Campeche;
- Constitución Política del Estado de Campeche,
- Ley de Adquisiciones, Arrendamientos y Prestación de Servicios Relacionados con Bienes Muebles del Estado de Campeche.
- Ley de Archivos del Estado de Campeche

e) Consideraciones fiscales del ente: revelar el tipo de contribuciones que esté obligado a pagar o retener.

El **Instituto Campechano** se encuentra inscrito en la Secretaria de Hacienda y Crédito Público desde el 01 de septiembre de 1965, siendo su actividad de: Escuela del Sector Público, que combinan diversos niveles de educación, R.F.C. **ICA 650901QP7**, domicilio en: Calle 10 número 357 colonia Centro, C.P. 24000, San Francisco de Campeche, Campeche, siendo sus obligaciones las siguientes, presentar y pago provisional de la Declaración:

- 1) Mensual de retención de I.S.R. de sueldos y salarios;
- 2) Mensual de Retención de I.S.R. por Servicios Profesionales;
- 3) Mensual de retención de I.S.R. a asimilados a salarios;
- 4) Mensual de retenciones de I.V.A.
- 5) Mensual Informativa de Proveedores por tasa de I.V.A y de I.E.P.S.
- 6) Mensual de las Retenciones efectuadas por Renta de Bienes Inmuebles;
- 7) Anual Informativa de Subsidio para el Empleo;
- 8) Anual Informativa de las Retenciones de I.S.R. de sueldos, salarios y asimilados a salarios;
- 9) Anual Informativa de I.S.R. por Servicios Profesionales (Personas Morales);
- 10) Anual de las Retenciones efectuadas por Renta de Bienes Inmuebles.

f) Estructura organizacional básica

El Instituto estará integrado por sus autoridades, personal académico, administrativo y manual dentro de su estructura.



INFORMACIÓN CONTABLE GUBERNAMENTAL 2015
NOTAS A LOS ESTADOS FINANCIEROS
Del 1 de enero al 31 de diciembre de 2015
ESTADO DE CAMPECHE



ENTE PÚBLICO: INSTITUTO CAMPECHANO

Autoridades:

1. EL Consejo Superior;
2. El Rector;
3. El Patronato;
4. Los Directores de facultades, escuelas, centros y dependencias administrativas;
5. Consejos Técnicos de las facultades y escuelas;
6. El Tribunal de Honor; y
7. Los funcionarios a quienes esta ley les dé ese carácter.

Las funciones políticas, docentes, técnicas y administrativas supremas, corresponden al Consejo Superior, como órgano supremo del gobierno del Instituto, que se integrará por:

- • Rector del Instituto, quien será su presidente;
- • El Secretario General del Instituto, quien será su secretario;
- • Dos miembros del Patronato;
- • Los Directores de facultades, escuelas y áreas administrativas del Instituto;
- • Un representante de los Consejos Técnicos;
- • Un representante profesor y un representante alumno de cada una de las facultades y escuelas; y
- • Un representante del personal administrativo al servicio del Instituto.

El Instituto contará con un Órgano interno de Control y una Unidad de Acceso a la Información Pública, que ejercerán las atribuciones que respectivamente establece la Ley Reglamentaria del Capítulo XVII de la Constitución Política del Estado de Campeche y la Ley de Transparencia y Acceso a la Información Pública del Estado de Campeche. •

La función docente y de investigación del Instituto se realizará por las siguientes dependencias:

- I. Escuela Preparatoria Matutina;
- II. Escuela Preparatoria Vespertina-Nocturna;
- III. Escuela Normal de Educación Preescolar;
- IV. Benemérita Escuela Normal "Profa. Pilar Elena Flores Acuña";
- V. Escuela Normal Superior;

8' X



INFORMACIÓN CONTABLE GUBERNAMENTAL 2015
NOTAS A LOS ESTADOS FINANCIEROS
Del 1 de enero al 31 de diciembre de 2015
ESTADO DE CAMPECHE



ENTE PÚBLICO: INSTITUTO CAMPECHANO

- VI. Escuela de Educación Artística;
- VII. Escuela de Turismo
- VIII. Escuela de Ciencias de la Comunicación;
- IX. Escuela de Trabajo Social;
- X. Escuela de Mercadotecnia; y
- XI. Escuela de Gastronomía.



INFORMACIÓN CONTABLE GUBERNAMENTAL 2015
 NOTAS A LOS ESTADOS FINANCIEROS
 Del 1 de enero al 31 de diciembre de 2015
 ESTADO DE CAMPECHE



ENTE PÚBLICO:

INSTITUTO CAMPECHANO

A continuación se presenta la estructura orgánica vigente del Instituto:



INSTITUTO CAMPECHANO ORGANIGRAMA GENERAL

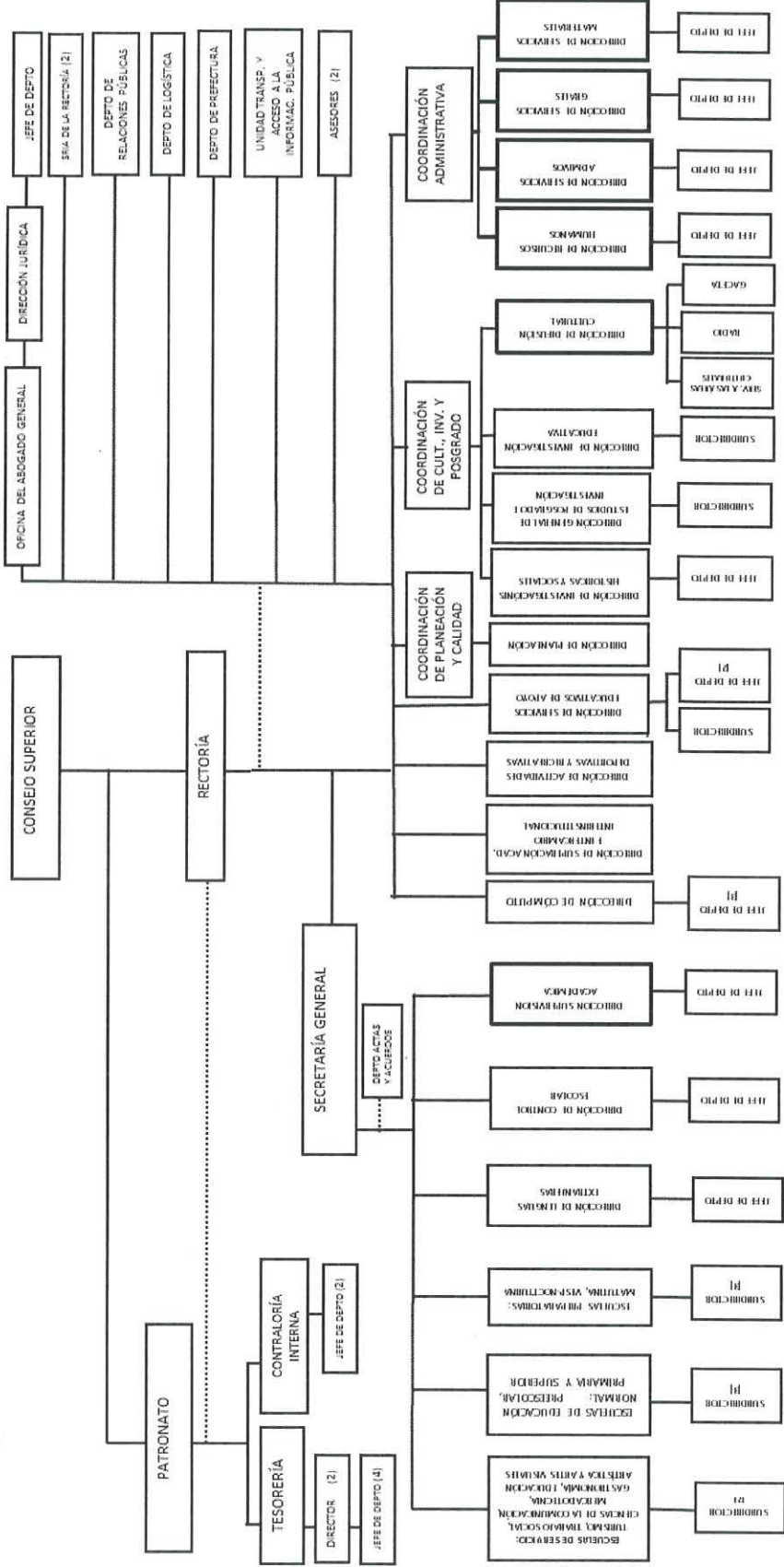

13



INFORMACIÓN CONTABLE GUBERNAMENTAL 2015
NOTAS A LOS ESTADOS FINANCIEROS
Del 1 de enero al 31 de diciembre de 2015
ESTADO DE CAMPECHE



ENTE PÚBLICO:

INSTITUTO CAMPECHANO

g) Fideicomisos, mandatos y análogos de los cuales es fideicomitente o fiduciario

El Instituto no tiene Fideicomisos.

5. Bases de Preparación de los Estados Financieros

a) Si se ha observado la normatividad emitida por el CONAC y las disposiciones legales aplicables.

Con fecha 31 de diciembre de 2008 fue publicada en el Diario Oficial de la Federación una nueva Ley General de Contabilidad Gubernamental, de observancia obligatoria en los niveles de los gobiernos federal, estatal y municipal y en todas sus instancias y organismos. Para la emisión de las normas contables y de los lineamientos de generación de información financiera y presupuestaria de los entes públicos, dicha Ley creó el Consejo Nacional de Armonización Contable (CONAC), estableciendo diversos plazos para que se cumpla sus cometidos, con fecha límite al 31 de diciembre de 2012 para presentar los estados financieros sobre el ejercicio de los ingresos y gastos sobre las finanzas públicas bajo las disposiciones de esta Ley.

Se adoptó la implementación de esta Ley y las normas y lineamientos que de ella emanan emitidos por la CONAC el 2 de marzo de 2011, acordando dicha implementación de estas nuevas normas y criterios, debiendo emitir los estados financieros al 31 de diciembre de 2012 con la Adopción Inicial de esta nueva Ley y los correspondientes al ejercicio 2013 en su fase final. Se implementó el cálculo de la depreciación en los bienes inmuebles y muebles

Los Estados Financieros y sus notas fueron elaborados de acuerdo con la Ley General de Contabilidad Gubernamental y lo ya establecido al respecto por el Consejo Nacional de Armonización Contable (CONAC), así como para poder cumplir con los propósitos anteriores, el sistema contable utilizado por el **Instituto Campechano** fue el **Sistema Automatizado de Administración y Contabilidad Gubernamental (SAACG.NET)** desarrollado por el Instituto para el Desarrollo Técnico de las Haciendas Públicas (INDETEC), con la finalidad de dar cumplimiento la presente norma se definen conceptualmente y se identifican los elementos básicos que conforman los estados financieros, con el propósito de lograr uniformidad de criterios entre los preparadores, reguladores, dictaminadores y usuarios de dicha información, así como para lograr su adecuada armonización.

b) La normatividad aplicada para el reconocimiento, valuación y revelación de los diferentes rubros de la información financiera, así como las bases de medición utilizadas para la elaboración de los estados financieros; por ejemplo: costo histórico, valor de realización, valor razonable, valor de recuperación o cualquier otro método empleado y los criterios de aplicación de los mismos.

Todos los eventos que afectan económicamente a la Institución están cuantificados en términos monetarios y se registran al costo histórico. El costo histórico de las operaciones corresponde al monto erogado para su adquisición conforme a la documentación contable original justificable y comprobatoria.



INFORMACIÓN CONTABLE GUBERNAMENTAL 2015
NOTAS A LOS ESTADOS FINANCIEROS
Del 1 de enero al 31 de diciembre de 2015
ESTADO DE CAMPECHE



ENTE PÚBLICO: INSTITUTO CAMPECHANO

Postulados básicos.

Son los elementos fundamentales que configuran el Sistema de Contabilidad Gubernamental (SCG), teniendo incidencia en la identificación, el análisis, la interpretación, la captación, el procesamiento y el reconocimiento de las transformaciones, transacciones y otros eventos que afectan el ente público.

- 1) **SUSTANCIA ECONOMICA** Es el reconocimiento contable de las transacciones, transformaciones internas y otros eventos, que afectan económicamente al ente público y delimitan la operación del Sistema de Contabilidad Gubernamental (SCG).
- 2) **ENTES PUBLICOS** Los poderes Ejecutivo, Legislativo y Judicial de la Federación y de las entidades federativas; los entes autónomos de la Federación y de las entidades federativas; los ayuntamientos de los municipios; los órganos político-administrativos de las demarcaciones territoriales del Distrito Federal; y las entidades de la administración pública paraestatal, ya sean federales, estatales o municipales.
- 3) **EXISTENCIA PERMANENTE** La actividad del ente público se establece por tiempo indefinido, salvo disposición legal en la que se especifique lo contrario.
- 4) **REVELACION SUFICIENTE** Los estados y la información financiera deben mostrar amplia y claramente la situación financiera y los resultados del ente público.
- 5) **IMPORTANCIA RELATIVA** La información debe mostrar los aspectos importantes de la entidad que fueron reconocidos contablemente
- 6) **REGISTRO E INTEGRACION PRESUPUESTARIA** La información presupuestaria de los entes públicos se integra en la contabilidad en los mismos términos que se presentan en la ley de Ingresos y en el Decreto del Presupuesto Egresos, de acuerdo a la naturaleza económica que le corresponda. El registro presupuestario del ingreso y del egreso en los entes públicos se debe reflejar en la contabilidad, considerando sus efectos patrimoniales y su vinculación con las etapas presupuestarias correspondientes.
- 7) **CONSOLIDACION DE LA INFORMACION FINANCIERA** Los estados financieros de los entes públicos deberán presentar de manera consolidada la situación financiera, los resultados de operación, el flujo de efectivo o los cambios en la situación financiera y las variaciones a la Hacienda Pública, como si se tratara de un solo ente público.
- 8) **DEVENGO CONTABLE** Los registros contables de los entes públicos se llevarán con base acumulativa. El ingreso devengado, es el momento contable que se realiza cuando existe jurídicamente el derecho de cobro de impuestos, derechos, productos, aprovechamientos y otros ingresos por parte de los entes públicos. El gasto devengado, es el momento contable que refleja el reconocimiento de una obligación de pago a favor de terceros por la recepción de



INFORMACIÓN CONTABLE GUBERNAMENTAL 2015
NOTAS A LOS ESTADOS FINANCIEROS
Del 1 de enero al 31 de diciembre de 2015
ESTADO DE CAMPECHE



ENTE PÚBLICO: INSTITUTO CAMPECHANO

conformidad de bienes, servicios y obra pública contratados; así como de las obligaciones que derivan de tratados, leyes, decretos, resoluciones y sentencias definitivas.

- 9) VALUACION Todos los eventos que afecten económicamente al ente público deben ser cuantificados en términos monetarios y se registrarán al costo histórico o al valor económico más objetivo registrándose en moneda nacional.
- 10) DUALIDAD ECONOMICA El ente público debe reconocer en la contabilidad, la representación de las transacciones y algún otro evento que afecte su situación financiera, su composición por los recursos asignados para el logro de sus fines y por sus fuentes, conforme a los derechos y obligaciones.

Explicación del Postulado Básico

a) Los activos representan recursos que fueron asignados y capitalizados por el ente público, en tanto que los pasivos y el patrimonio representan los financiamientos y los activos netos, respectivamente;

b) Las fuentes de los recursos están reconocidas dentro de los conceptos de la Ley de Ingresos.

- 11) CONSISTENCIA Ante la existencia de operaciones similares en un ente público, debe corresponder un mismo tratamiento contable, el cual debe permanecer a través del tiempo, en tanto no cambie la esencia económica de las operaciones.

c) Normatividad supletoria. En caso de emplear varios grupos de normatividades (normatividades supletorias), deberá realizar la justificación razonable correspondiente.
No se aplica normatividad contable supletoria.

La Institución se encuentra en su fase de consolidación de la armonización de sus sistemas contable y presupuestal, alineados a las disposiciones normativas que emite el CONAC en la cual:

1. Se elaboró el plan de cuentas contables homologado conforme a las disposiciones del CONAC, el cual fue autorizado por la Secretaría de Planeación y Finanzas del Estado.
2. Se realizó una matriz de cruce de información por Dependencias (Unidades Responsables), Fuentes de Financiamientos (Fondos), Programas, Proyectos, Cuentas y Subcuentas.



INFORMACIÓN CONTABLE GUBERNAMENTAL 2015
NOTAS A LOS ESTADOS FINANCIEROS
Del 1 de enero al 31 de diciembre de 2015
ESTADO DE CAMPECHE



ENTE PÚBLICO: INSTITUTO CAMPECHANO

3. Se contabilizan las operaciones presupuestales y contables a través de la contabilidad de fondos, registrando los momentos presupuestales y contables de los ingresos y gastos de acuerdo al clasificador del registro de ingresos y al clasificador del objeto y tipo del gasto, así como el registro contable del patrimonio.
4. Se generan en tiempo real los estados financieros básicos, obteniendo la información de la contabilidad general financiera y presupuestal del Instituto por fuentes de financiamientos (fondos), programas y proyectos.
 - e) Para las entidades que por primera vez estén implementando la base devengado de acuerdo a la Ley de Contabilidad, deberán:
 - Revelar las nuevas políticas de reconocimiento;

De acuerdo a lo establecido por el CONAC.

INGRESOS

Devengado.- Cuando exista jurídicamente el derecho al cobro.

Recaudado.- Cuando existe el cobro en efectivo o cualquier otro medio de pago

EGRESOS

Comprometido.- Cuando se existe la aprobación por una autoridad competente de un acto administrativo, u otro instrumento jurídico que formaliza una relación jurídica con terceros para la adquisición de bienes y servicios.

Devengado.- Cuando se reconoce de una obligación de pago a favor de terceros por la recepción de conformidad de bienes, servicios contratados.

Ejercido.- Cuando se emite una cuanta por liquidar aprobada por la autoridad competente

Pagado.- Cuando se realiza la cancelación total o parcial de las obligaciones de pago.

- Su plan de implementación;

2013: Durante este ejercicio se configuró el nuevo sistema con algunos instrumentos técnicos para llevar a cabo la migración de saldos y dar cumplimiento a la Ley General de Contabilidad Gubernamental. Se adoptó el Plan de Cuentas, el Clasificador por Objeto del Gasto y el Clasificado por Rubro de Ingresos, en el Sistema Saacg versión 5.



INFORMACIÓN CONTABLE GUBERNAMENTAL 2015
NOTAS A LOS ESTADOS FINANCIEROS
Del 1 de enero al 31 de diciembre de 2015
ESTADO DE CAMPECHE



ENTE PÚBLICO: INSTITUTO CAMPECHANO

2014: Al inicio del ejercicio se realizó la reclasificación de los saldos al nuevo sistema con la estructura de la cuentas definida de acuerdo al Plan de Cuentas emitido por la CONAC, se configuró y cargó toda la información en el sistema Saacg.net.

2015: Al inicio del ejercicio se realizó la captura en el sistema con la estructura de la cuentas definida de acuerdo al Plan de Cuentas emitido por la CONAC, se configuró y cargó toda la información en el sistema SAACG.NET. Versión 1.4.3.9, actualmente se tiene la versión 1.5.0.5.

- Revelar los cambios en las políticas, la clasificación y medición de las mismas, así como su impacto en la información financiera.

En el marco de la Ley General de Contabilidad Gubernamental, se realizó la configuración y parametrización en su sistema contable y presupuestal, conforme a las características de estructura, diseño y operación que indica esta Ley. Las adecuaciones consistieron en la adopción de los siguientes instrumentos técnicos: Plan de cuentas, Clasificador por Objeto del Gasto, Clasificador por Rubro de Ingresos y Lista de Cuentas.

- Presentar los últimos estados financieros con la normatividad anteriormente utilizada con las nuevas políticas para fines de comparación en la transición a la base devengado.

ESTADOS E INFORMACIÓN CONTABLE

Conforme con lo establecido en la Ley General de Contabilidad Gubernamental y las resoluciones del CONAC, se presentan los siguientes estados e información contable:

- a) Estado de situación financiera;
- b) Estado de actividades;
- c) Estado de variaciones en la Hacienda Pública/Patrimonio;
- d) Estado de flujos de efectivo;
- e) Estado analítico del activo;
- f) Estado analítico del pasivo;
- g) Informe sobre pasivos contingentes;
- h) Notas a los estados financieros;



INFORMACIÓN CONTABLE GUBERNAMENTAL 2015
NOTAS A LOS ESTADOS FINANCIEROS
Del 1 de enero al 31 de diciembre de 2015
ESTADO DE CAMPECHE



ENTE PÚBLICO: INSTITUTO CAMPECHANO

6. Políticas de Contabilidad Significativas

Las prácticas contables adoptadas por el **Instituto Campechano** son similares a las que utilizan otras Instituciones de Enseñanza Superior en el país y se basan en el modelo de contabilidad de fondos (Armonizado con las disposiciones de la Ley General de Contabilidad Gubernamental y acuerdos del CONAC), propuesto en el marco del Programa para la Normalización de la Información Administrativa, creado por la Subsecretaría de Educación Superior, dependiente esta última de la Secretaría de Educación Pública. A continuación se mencionan las prácticas contables más relevantes utilizadas en la preparación de los estados financieros adjuntos:

- a) **Actualización:** se informará del método utilizado para la actualización del valor de los activos, pasivos y Hacienda Pública y/o patrimonio y las razones de dicha elección. Así como informar de la desconexión o reconexión inflacionaria.
En el mes de Septiembre de 2014 se realizó una sesión extraordinaria por parte de Comité de Bienes del Instituto Campechano, en la cual se aprobó la valoración a través del método de valuación de Valor de realización, a un total de 233 bienes muebles existentes en el sistema de control patrimonial, mismos que no contaban con un valor de adquisición, por la cantidad de \$ 728,625.17 (Son: Setecientos veintiocho mil seiscientos veinticinco pesos 17/100 M.N.).
- b) **Informar sobre la realización de operaciones en el extranjero y de sus efectos en la información financiera gubernamental.**
No se han realizado operaciones en Moneda Extranjera.
- c) **Método de valuación de la inversión en acciones en el Sector Paraestatal.**
No se tienen acciones de algún otro ente.
- d) **Sistema y método de valuación de inventarios.**
No existen productos en inventarios, ya que la adquisición de los bienes es para consumo inmediato llevando directamente al gasto.
- e) **Beneficios a empleados:** revelar el cálculo de la reserva actuarial, valor presente de los ingresos esperados comparado con el valor presente de la estimación de gastos tanto de los beneficiarios actuales como futuros.
- f) **Provisiones:** objetivo de su creación, monto y plazo.
Se hace mención en los pasivos contingentes.
- g) **Reservas:** objetivo de su creación, monto y plazo.
No se realizaron reservas en éste período.

E A



INFORMACIÓN CONTABLE GUBERNAMENTAL 2015
 NOTAS A LOS ESTADOS FINANCIEROS
 Del 1 de enero al 31 de diciembre de 2015
 ESTADO DE CAMPECHE



ENTE PÚBLICO:

INSTITUTO CAMPECHANO

- h) Cambios en políticas contables y corrección de errores junto con la revelación de los efectos que se tendrá en la información financiera del ente público, ya sea retrospectivos o prospectivos.

El cambio en las políticas contables se ve del ejercicio 2013 al ejercicio 2014 provocado por la implementación de los momentos contables de los Ingresos y Egresos normados por el CONAC.

Mes	Texto	Importe
Diciembre	Reclasificación y reconocimiento de activos fijos 2013	\$1,027,615.90
Diciembre	Reclasificación y reconocimiento de la Depreciación acumulada de Bienes Muebles 2013 y 2014.	\$7,744,989.48

- i) Reclasificaciones: durante el periodo del 01 de enero al 31 de diciembre de 2015, se hicieron reclasificaciones de: cuentas de bancos que estaban como cuentas puente, asientos por duplicidad, registro de pólizas por extravió, diferencias entre cuentas de bancos etc.

Nombre de la Cuenta	2014	Movimientos del Periodo		AL 31/12/2015
		Cargos	Abonos	
CAMBIOS EN POLÍTICAS CONTABLES	\$0.00	\$2,458,124.24	\$1,826,653.31	-\$631,470.93
Cambios en Políticas Contables	\$0.00	\$2,458,124.24	\$1,826,653.31	-\$631,470.93

- j) Depuración y cancelación de saldos.
 No se realizaron depuración y cancelación de saldos en éste período.

7. Posición en Moneda Extranjera y Protección por Riesgo Cambiario

Se informará sobre:

E *A*



INFORMACIÓN CONTABLE GUBERNAMENTAL 2015
NOTAS A LOS ESTADOS FINANCIEROS
Del 1 de enero al 31 de diciembre de 2015
ESTADO DE CAMPECHE



ENTE PÚBLICO: INSTITUTO CAMPECHANO

- a) Activos en moneda extranjera
No se tienen Activos en moneda extranjera
- b) Pasivos en moneda extranjera
No se tienen Pasivos en moneda extranjera
- c) Posición en moneda extranjera
No se tienen operaciones en moneda extranjera
- d) Tipo de cambio
No se tienen operaciones en moneda extranjera
- e) Equivalente en moneda nacional
No se tienen operaciones en moneda extranjera

Lo anterior por cada tipo de moneda extranjera que se encuentre en los rubros de activo y pasivo.

Adicionalmente se informará sobre los métodos de protección de riesgo por variaciones en el tipo de cambio
No Aplica.

8. Reporte Analítico del Activo

Debe mostrar la siguiente información:

- a) Vida útil o porcentajes de depreciación, deterioro o amortización utilizados en los diferentes tipos de activos.
Hasta 2012, no se ha reconocido depreciación de los bienes y para el año 2013 en apego al artículo SEPTIMO de las Reglas Específica del registro y Valoración del Patrimonio, se inicia el reconocimiento de la misma.
- b) Cambios en el porcentaje de depreciación o valor residual de los activos.
Tratado en el punto anterior.
- c) Importe de los gastos capitalizados en el ejercicio, tanto financieros como de investigación y desarrollo.
No se tienen este tipo de gastos
- d) Riesgos por tipo de cambio o tipo de interés de las inversiones financieras.
No se tienen inversiones financieras en moneda extranjera
- e) Valor activado en el ejercicio de los bienes construidos por la entidad.

3 d



INFORMACIÓN CONTABLE GUBERNAMENTAL 2015
NOTAS A LOS ESTADOS FINANCIEROS
Del 1 de enero al 31 de diciembre de 2015
ESTADO DE CAMPECHE



ENTE PÚBLICO: INSTITUTO CAMPECHANO

No se han construido bienes en éste período.

- f) Otras circunstancias de carácter significativo que afecten el activo, tales como bienes en garantía, señalados en embargos, litigios, títulos de inversiones entregados en garantías, baja significativa del valor de inversiones financieras, etc.
No se tienen situaciones importantes que afecten los activos del Ente.
- g) Desmantelamiento de Activos, procedimientos, implicaciones, efectos contables.
No se tienen desmantelamientos de Activos.
- h) Administración de activos; planeación con el objetivo de que el ente los utilice de manera más efectiva.
Se utilizan los activos con la operación y mantenimiento óptimo.

Adicionalmente, se deben incluir las explicaciones de las principales variaciones en el activo, en cuadros comparativos como sigue:

- a) Inversiones en valores.
- b) Patrimonio de organismos descentralizados.
No se tiene Patrimonio en Organismos descentralizados de Control Presupuestario Indirecto
- c) Inversiones en empresas de participación mayoritaria.
No se tiene inversión en este tipo de empresas.
- d) Inversiones en empresas de participación minoritaria.
No se tiene inversión en este tipo de empresas.

9. Fideicomisos, Mandatos y Análogos

Se deberá informar:

- a) Por ramo o unidad administrativa que los reporta.
No cuenta con fideicomisos.
- b) Enlistar los de mayor monto de disponibilidad, relacionando aquéllos que conforman el 80% de las disponibilidades.
No cuenta con fideicomisos.



INFORMACIÓN CONTABLE GUBERNAMENTAL 2015
NOTAS A LOS ESTADOS FINANCIEROS
Del 1 de enero al 31 de diciembre de 2015
ESTADO DE CAMPECHE



ENTE PÚBLICO: INSTITUTO CAMPECHANO

10. Reporte de la Recaudación

- a) Análisis del comportamiento de la recaudación correspondiente al ente público o cualquier tipo de ingreso, de forma separada los ingresos locales de los federales.

Se presenta por separado en las notas de desglose

- c) Proyección de la recaudación e ingresos en el mediano plazo.

Se realiza cada año.

11. Información sobre la Deuda y el Reporte Analítico de la Deuda

Informo lo siguiente:

- a) Utilizar al menos los siguientes indicadores: deuda respecto al PIB y deuda respecto a la recaudación tomando, como mínimo, un período igual o menor a 5 años.

No se tiene Deuda.

- b) Información de manera agrupada por tipo de valor gubernamental o instrumento financiero en la que se considere intereses, comisiones, tasa, perfil de vencimiento y otros gastos de la deuda.

No se tiene Deuda.

12. Calificaciones otorgadas

No aplica.

13. Proceso de Mejora

Se informará de:

- a) Principales Políticas de control interno

Apego al presupuesto con racionalidad y transparencia.

- b) Medidas de desempeño financiero, metas y alcance.

Racionar el uso de los recursos, sobre todo en el primer semestre del año para alcanzar el cumplimiento de las funciones para el ejercicio completo.



INFORMACIÓN CONTABLE GUBERNAMENTAL 2015
NOTAS A LOS ESTADOS FINANCIEROS
Del 1 de enero al 31 de diciembre de 2015
ESTADO DE CAMPECHE



ENTE PÚBLICO:

INSTITUTO CAMPECHANO

14. Información por Segmentos

Toda la información del Ente, está procesada y se encuentra disponible por Unidad Responsable de realizar las funciones propias.

Cuando se considere necesario se podrá revelar la información financiera de manera segmentada debido a la diversidad de las actividades y operaciones que se realizan los entes públicos, ya que la misma proporciona información acerca de las diferentes actividades operativas en las cuales participa, de los productos o servicios que maneja, de las diferentes áreas geográficas, de los grupos homogéneos con el objetivo de entender el desempeño del ente, evaluar mejor los riesgos y beneficios del mismo; y entenderlo como un todo y sus partes integrantes.

Consecuentemente, esta información contribuye al análisis más preciso de la situación financiera, grados y fuentes de riesgo.

15. Eventos Posteriores al Cierre

Al 31 de enero de 2016, fecha en que se emiten los estados financieros del periodo de: **1 de enero al 31 de diciembre del ejercicio 2015**, se declara que no existen hechos ocurridos en periodos posteriores al que se informa, que proporcionen evidencia sobre eventos que le afecten económicamente y que no se conocían a la fecha de cierre.

16. Partes Relacionadas

Se declara que no existen partes relacionadas que pudieran ejercer influencia significativa sobre la toma de decisiones financieras y operativas del Instituto campechano

Bajo protesta de decir verdad declaramos que los Estados Financieros y sus Notas, son razonablemente correctos y son responsabilidad del INSTITUTO CAMPECHANO.

AUTORIZÓ

DR. FERNANDO JOSÉ SANDOVAL CASTELLANOS
RECTOR

REVISÓ

LIC. JOSÉ ELÍAS ESTRADA MEDINA
TESORERO

ELABORÓ

C.P. ESTEBAN SÁRMIENTO RAMÍREZ
DIRECTOR DE CONTABILIDAD



Información Contable Gubernamental
Conciliación entre los Ingresos Presupuestarios y Contables
Del 1 de Enero al 31 de Diciembre de 2015
(Cifras en pesos)
Instituto Campechano



1. Ingresos Presupuestarios		189,741,785
2. Más ingresos contables no presupuestarios		344,420
Incremento por variación de inventarios	0	
Disminución del exceso de estimaciones por pérdida o deterioro u obsolescencia	0	
Disminución del exceso de provisiones	0	
Otros ingresos y beneficios varios	250,960	
Otros ingresos contables no presupuestarios	93,460	
3. Menos ingresos presupuestarios no contables		0
Productos de capital	0	
Aprovechamientos capital	0	
Ingresos derivados de financiamientos	0	
Otros Ingresos presupuestarios no contables	0	
4. Ingresos Contables (4 = 1 + 2 - 3)		190,086,205

AUTORIZÓ

DR. FERNANDO JOSÉ SANDOVAL CASTELLANOS
RECTOR

REVISÓ

LIC. JOSÉ ELÍAS ESTRADA MEDINA
TESORERO

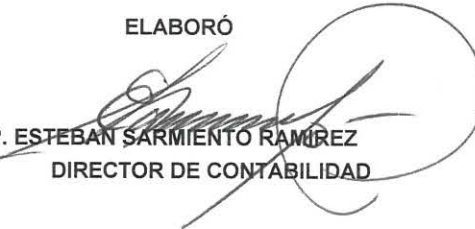
ELABORÓ

C.P. ESTEBAN SARMIENTO RAMÍREZ
DIRECTOR DE CONTABILIDAD



Información Contable Gubernamental
Conciliación entre los Egresos Presupuestarios y los Gastos Contables
Del 1 de Enero al 31 de Diciembre de 2015
Instituto Campechano



1. Total de egresos (presupuestarios)		178,742,374
2. Menos egresos presupuestarios no contables		10,078,366
Mobiliario y equipo de administración	909,376	
Mobiliario y equipo educacional y recreativo	111,325	
Equipo e instrumental médico y de laboratorio	88,218	
Vehículos y equipo de transporte	1,010,993	
Equipo de defensa y seguridad	0	
Maquinaria, otros equipos y herramientas	655,328	
Activos biológicos	0	
Bienes inmuebles	0	
Activos intangibles	22,375	
Obra pública en bienes propios	0	
Acciones y participaciones de capital	0	
Compra de títulos y valores	0	
Inversiones en fideicomisos, mandatos y otros análogos	0	
Provisiones para contingencias y otras erogaciones especiales	0	
Amortización de la deuda pública	0	
Adeudos de ejercicios fiscales anteriores (ADEFAS)	7,280,751	
Otros Egresos Presupuestales No Contables	0	
3. Más Gasto Contables No Presupuestales		26,872,472
Estimaciones, depreciaciones, deterioros, obsolescencia y amortizaciones	19,591,721	
Provisiones	0	
Disminución de inventarios	0	
Aumento por insuficiencia de estimaciones por pérdida o deterioro u obsolescencia	0	
Aumento por insuficiencia de provisiones	0	
Otros Gastos	7,280,751	
Otros Gastos Contables No Presupuestales	0	
4. Total de Gasto Contable (4 = 1 - 2 + 3)		195,536,480

AUTORIZÓ

DR.FERNANDO JOSÉ SANDOVAL CASTELLANOS
RECTOR

REVISÓ

LIC. JOSÉ ELÍAS ESTRADA MEDINA
TESORERO

ELABORÓ

C.P. ESTEBÁN SARMIENTO RAM
DIRECTOR DE CONTABILIDAD

INSTITUTO CAMPECHANO



Información Presupuestal | 4to. TRIM

Entidad federativa: CAMPECHE | 2015



Información Presupuestal Gubernamental
 Instituto Campechano
 Estado Analítico de Ingresos
 Del 1 de Enero al 31 de Diciembre de 2015



Rubro de Ingresos	Ingreso					Diferencia (7= 5 - 1)
	Estimado	Ampliaciones y Reducciones	Modificado	Devengado	Recaudado	
	(1)	(2)	(3= 1 + 2)	(4)	(5)	
Impuestos	0	0	0	0	0	0
Cuotas y Aportaciones de Seguridad Social	0	0	0	0	0	0
Contribuciones de Mejoras	0	0	0	0	0	0
Derechos	0	0	0	0	0	0
Productos	0	32,002,400	32,002,400	32,002,400	32,002,400	32,002,400
Corriente	0	32,002,400	32,002,400	32,002,400	32,002,400	32,002,400
Capital	0	0	0	0	0	0
Aprovechamientos	0	0	0	0	0	0
Corriente	0	0	0	0	0	0
Capital	0	0	0	0	0	0
Ingresos por Ventas de Bienes y Servicios	20,000,000	31,124,463	51,124,463	26,317,719	26,317,719	6,317,719
Participaciones y Aportaciones	0	2,954,185	2,954,185	1,825,238	1,825,238	1,825,238
Transferencias, Asignaciones, Subsidios y Otras Ayudas	123,096,428	7,500,000	130,596,428	129,596,428	129,596,428	6,500,000
Ingresos Derivados de Financiamientos	0	0	0	0	0	0
Total	143,096,428	73,581,048	216,677,476	189,741,785	189,741,785	46,645,357
				Ingresos excedentes¹		46,645,357

Estado Analítico de Ingresos Por Fuente de Financiamiento	Ingreso					Diferencia (7= 5 - 1)
	Estimado	Ampliaciones y Reducciones	Modificado	Devengado	Recaudado	
	(1)	(2)	(3= 1 + 2)	(4)	(5)	
Ingresos del Gobierno	0	34,956,585	34,956,585	33,827,638	33,827,638	33,827,638
Impuestos	0	0	0	0	0	0
Contribuciones de Mejoras	0	0	0	0	0	0
Derechos	0	0	0	0	0	0
Productos	0	32,002,400	32,002,400	32,002,400	32,002,400	32,002,400
Corriente	0	32,002,400	32,002,400	32,002,400	32,002,400	32,002,400
Capital	0	0	0	0	0	0
Aprovechamientos	0	0	0	0	0	0
Corriente	0	0	0	0	0	0
Capital	0	0	0	0	0	0
Participaciones y Aportaciones	0	2,954,185	2,954,185	1,825,238	1,825,238	1,825,238
Transferencias, Asignaciones, Subsidios y Otras Ayudas	0	0	0	0	0	0
Ingresos de Organismos y Empresas	143,096,428	38,624,463	181,720,891	155,914,147	155,914,147	12,817,719
Cuotas y Aportaciones de Seguridad Social	0	0	0	0	0	0
Ingresos por Ventas de Bienes y Servicios	20,000,000	31,124,463	51,124,463	26,317,719	26,317,719	6,317,719
Transferencias, Asignaciones, Subsidios y Otras Ayudas	123,096,428	7,500,000	130,596,428	129,596,428	129,596,428	6,500,000
Ingresos derivados de financiamiento	0	0	0	0	0	0
Ingresos Derivados de Financiamientos	0	0	0	0	0	0
Total	143,096,428	73,581,048	216,677,476	189,741,785	189,741,785	46,645,357

¹ Los Ingresos excedentes se presentan para efectos de cumplimiento de la Ley General de Contabilidad Gubernamental y el importe reflejado debe ser siempre mayor a cero

AUTORIZÓ

DR. FERNANDO JOSÉ SANDOVAL CASTELLANOS
RECTOR

REVISÓ

LIC. JOSÉ ELÍAS ESTRADA MEDINA
TESORERO

ELABORÓ

C.B. ESTEBAN SARMIENTO RAMÍREZ
DIRECTOR DE CONTABILIDAD



Información Presupuestal Gubernamental
 Instituto Campechano
 Estado Analítico del Ejercicio del Presupuesto de Egresos
 Clasificación por Objeto del Gasto (Capítulo y Concepto)
 Del 1 de Enero al 31 de Diciembre de 2015



Concepto	Egresos					Subejercicio 6 = (3 - 4)
	Aprobado	Ampliaciones/ (Reducciones)	Modificado	Devengado	Pagado	
	1	2	3 = (1 + 2)	4	5	
Servicios Personales	124,096,428	24,593,657	148,690,085	148,008,972	148,007,163	681,114
Remuneraciones al Personal de Carácter Permanente	56,984,439	-3,859,647	53,124,792	52,904,975	52,904,975	219,817
Remuneraciones al Personal de Carácter Transitorio	0	655,513	655,513	551,314	549,505	104,199
Remuneraciones Adicionales y Especiales	15,552,652	977,974	16,530,626	16,530,626	16,530,626	0
Seguridad Social	10,750,705	8,396,116	19,146,821	19,146,821	19,146,821	0
Otras Prestaciones Sociales y Económicas	40,808,632	18,423,702	59,232,334	58,875,236	58,875,236	357,098
Previsiones	0	0	0	0	0	0
Pago de Estímulos a Servidores Públicos	0	0	0	0	0	0
Materiales y Suministros	4,360,391	2,503,351	6,863,742	6,790,231	6,788,576	73,511
Materiales de Administración, Emisión de Documentos y Artículos Oficiales	2,194,676	767,667	2,962,343	2,946,750	2,946,750	15,593
Alimentos y Utensilios	439,925	499,604	939,529	921,297	919,642	18,232
Materias Primas y Materiales de Producción y Comercialización	505	27,381	27,886	23,246	23,246	4,640
Materiales y Artículos de Construcción y de Reparación	471,095	508,261	979,356	957,913	957,913	21,443
Productos Químicos, Farmacéuticos y de Laboratorio	127,645	-25,841	101,804	100,370	100,370	1,434
Combustibles, Lubricantes y Aditivos	680,405	-6,363	674,042	670,292	670,292	3,750
Vestuario, Blancos, Prendas de Protección y Artículos Deportivos	259,959	-64,390	195,569	194,730	194,730	839
Materiales y Suministros Para Seguridad	0	0	0	0	0	0
Herramientas, Refacciones y Accesorios Menores	186,181	797,032	983,213	975,633	975,633	7,581
Servicios Generales	13,032,539	3,328,852	16,361,391	12,733,532	12,731,788	3,627,859
Servicios Básicos	3,648,415	228,638	3,877,053	3,035,837	3,035,837	841,216
Servicios de Arrendamiento	1,212,159	342,062	1,554,221	1,094,055	1,094,055	460,166
Servicios Profesionales, Científicos, Técnicos y Otros Servicios	2,138,615	763,957	2,902,572	2,272,653	2,272,653	629,919
Servicios Financieros, Bancarios y Comerciales	677,909	1,777,510	2,455,419	2,255,965	2,255,965	199,454
Servicios de Instalación, Reparación, Mantenimiento y Conservación	1,168,401	705,440	1,873,841	1,496,442	1,496,442	377,398
Servicios de Comunicación Social y Publicidad.	227,240	23,696	250,936	250,891	250,891	45
Servicios de Traslado y Viáticos	401,844	547,329	949,173	921,520	919,776	27,653
Servicios Oficiales	1,911,428	-757,325	1,154,103	775,670	775,670	378,432
Otros Servicios Generales	1,646,528	-302,455	1,344,073	630,498	630,498	713,575
Transferencias, Asignaciones, Subsidios y Otras Ayudas	665,856	468,119	1,133,975	1,131,273	1,132,473	2,703
Transferencias Internas y Asignaciones al Sector Público	0	0	0	0	0	0
Transferencias al Resto del Sector Público	0	0	0	0	0	0
Subsidios y Subvenciones	0	0	0	0	0	0
Ayudas Sociales	665,856	468,119	1,133,975	1,131,273	1,132,473	2,703
Pensiones y Jubilaciones	0	0	0	0	0	0
Transferencias a Fideicomisos, Mandatos y Otros Análogos	0	0	0	0	0	0
Transferencias a la Seguridad Social	0	0	0	0	0	0
Donativos	0	0	0	0	0	0
Transferencias al Exterior	0	0	0	0	0	0
Bienes Muebles, Inmuebles e Intangibles	941,214	2,090,227	3,031,441	2,797,615	2,797,615	233,826
Mobiliario y Equipo de Administración	660,519	287,242	947,761	909,376	909,376	38,385
Mobiliario y Equipo Educativo y Recreativo	38,419	72,906	111,325	111,325	111,325	0
Equipo e Instrumental Médico y de Laboratorio	0	88,218	88,218	88,218	88,218	0
Vehículos y Equipo de Transporte	0	1,010,993	1,010,993	1,010,993	1,010,993	0
Equipo de Defensa y Seguridad	0	0	0	0	0	0
Maquinaria, Otros Equipos y Herramientas	157,607	668,315	825,922	655,328	655,328	170,594
Activos Biológicos	0	0	0	0	0	0
Bienes Inmuebles	0	0	0	0	0	0
Activos Intangibles	84,669	-37,446	47,223	22,375	22,375	24,847
Inversión Pública	0	0	0	0	0	0
Obra Pública en Bienes de Dominio Público	0	0	0	0	0	0
Obra Pública en Bienes Propios	0	0	0	0	0	0
Proyectos Productivos y Acciones de Fomento	0	0	0	0	0	0

Handwritten marks: "E" and a signature.



Información Presupuestal Gubernamental
 Instituto Campechano
 Estado Analítico del Ejercicio del Presupuesto de Egresos
 Clasificación por Objeto del Gasto (Capítulo y Concepto)
 Del 1 de Enero al 31 de Diciembre de 2015



Concepto	Egresos					Subejercicio 6 = (3 - 4)
	Aprobado	Ampliaciones/ (Reducciones)	Modificado	Devengado	Pagado	
	1	2	3 = (1 + 2)	4	5	
Inversiones Financieras y Otras Provisiones	0	0	0	0	0	0
Inversiones Para el Fomento de Actividades Productivas.	0	0	0	0	0	0
Acciones y Participaciones de Capital	0	0	0	0	0	0
Compra de Títulos y Valores	0	0	0	0	0	0
Concesión de Préstamos	0	0	0	0	0	0
Inversiones en Fideicomisos, Mandatos y Otros Análogos	0	0	0	0	0	0
Otras Inversiones Financieras	0	0	0	0	0	0
Provisiones para Contingencias y Otras Erogaciones Especiales	0	0	0	0	0	0
Participaciones y Aportaciones	0	0	0	0	0	0
Participaciones	0	0	0	0	0	0
Aportaciones	0	0	0	0	0	0
Convenios	0	0	0	0	0	0
Deuda Pública	0	40,349,443	40,349,443	7,280,751	7,468,124	33,068,692
Amortización de la Deuda Pública	0	0	0	0	0	0
Intereses de la Deuda Pública	0	0	0	0	0	0
Comisiones de la Deuda Pública	0	0	0	0	0	0
Gastos de la Deuda Pública	0	0	0	0	0	0
Costo por Coberturas	0	0	0	0	0	0
Apoyos Financieros	0	0	0	0	0	0
Adeudos de Ejercicios Fiscales Anteriores (Adefas)	0	40,349,443	40,349,443	7,280,751	7,468,124	33,068,692
Total del Gasto	143,096,428	73,333,650	216,430,078	178,742,374	178,925,739	37,687,704

AUTORIZÓ

 DR. FERNANDO JOSÉ SANDOVAL CASTELLANOS
 RECTOR

REVISÓ

 LIC. JOSÉ ELÍAS ESTRADA MEDINA
 TESORERO

ELABORÓ

 C.P. ESTEBAN SARMIENTO RAMÍREZ
 DIRECTOR DE CONTABILIDAD



Información Presupuestal Gubernamental
Instituto Campechano
Estado Analítico del Ejercicio del Presupuesto de Egresos
Clasificación Económica (por Tipo de Gasto)
Del 1 de Enero al 31 de Diciembre de 2015



Concepto	Egresos					Subejercicio
	Aprobado	Ampliaciones/ (Reducciones)	Modificado	Devengado	Pagado	
	1	2	3 = (1 + 2)	4	5	
Gasto Corriente	142,155,214	30,893,980	173,049,194	168,664,008	168,660,000	4,385,186
Gasto de Capital	941,214	2,090,227	3,031,441	2,797,615	2,797,615	233,826
Amortización de la Deuda y Disminución de Pasivos	0	40,349,443	40,349,443	7,280,751	7,468,124	33,068,692
Total del Gasto	143,096,428	73,333,650	216,430,078	178,742,374	178,925,739	37,687,704

AUTORIZÓ
DR. FERNANDO JOSÉ SANDOVAL CASTELLANOS
RECTOR

REVISÓ
LIC. JOSÉ ELÍAS ESTRADA MEDINA
TESORERO

ELABORÓ
C.P. ESTEBAN SARMIENTO RAMÍREZ
DIRECTOR DE CONTABILIDAD



Información Presupuestal Gubernamental
 Instituto Campechano
 Estado Analítico del Ejercicio del Presupuesto de Egresos
 Clasificación Administrativa
 Del 1 de Enero al 31 de Diciembre de 2015



Concepto	Egresos					Subejercicio 6 = (3 - 4)
	Aprobado	Ampliaciones/ (Reducciones)	Modificado	Devengado	Pagado	
	1	2	3 = (1 + 2)	4	5	
Sin Ramo/Dependencia	\$143,096,428	\$73,333,650	\$216,430,078	\$178,742,374	\$178,925,739	\$37,687,704
			\$0			\$0
			\$0			\$0
			\$0			\$0
			\$0			\$0
			\$0			\$0
			\$0			\$0
			\$0			\$0
			\$0			\$0
Total del Gasto	\$143,096,428	\$73,333,650	\$216,430,078	\$178,742,374	\$178,925,739	\$37,687,704

 AUTORIZÓ

DR. FERNANDO JOSÉ SANDOVAL CASTELLANOS
 RECTOR

 REVISÓ

LIC. JOSÉ ELÍAS ESTRADA MEDINA
 TESORERO

 ELABORÓ

C.P. ESTEBAN SARMIENTO RAMÍREZ
 DIRECTOR DE CONTABILIDAD



Información Presupuestal Gubernamental
 Instituto Campechano
 Estado Analítico del Ejercicio del Presupuesto de Egresos
 Clasificación Funcional (Finalidad y Función)
 Del 1 de Enero al 31 de Diciembre de 2015



Concepto	Egresos					Subejercicio 6 = (3 + 4)
	Aprobado	Ampliaciones/ (Reducciones)	Modificado	Devengado	Pagado	
	1	2	3 = (1 + 2)	4	5	
Gobierno	0	0	0	0	0	0
Legislación	0	0	0	0	0	0
Justicia	0	0	0	0	0	0
Coordinación de la Política de Gobierno	0	0	0	0	0	0
Relaciones Exteriores	0	0	0	0	0	0
Asuntos Financieros y Hacendarios	0	0	0	0	0	0
Seguridad Nacional	0	0	0	0	0	0
Asuntos de Orden Público y de Seguridad Interior	0	0	0	0	0	0
Otros Servicios Generales	0	0	0	0	0	0
Desarrollo Social	143,096,428	32,984,207	176,080,635	171,461,623	171,457,615	4,619,012
Protección Ambiental	0	0	0	0	0	0
Vivienda y Servicios a la Comunidad	0	0	0	0	0	0
Salud	0	0	0	0	0	0
Recreación, Cultura y Otras Manifestaciones Sociales	0	0	0	0	0	0
Educación	143,096,428	32,984,207	176,080,635	171,461,623	171,457,615	4,619,012
Protección Social	0	0	0	0	0	0
Otros Asuntos Sociales	0	0	0	0	0	0
Desarrollo Económico	0	0	0	0	0	0
Asuntos Económicos, Comerciales y Laborales en General	0	0	0	0	0	0
Agropecuaria, Silvicultura, Pesca y Caza	0	0	0	0	0	0
Combustibles y Energía	0	0	0	0	0	0
Minería, Manufacturas y Construcción	0	0	0	0	0	0
Transporte	0	0	0	0	0	0
Comunicaciones	0	0	0	0	0	0
Turismo	0	0	0	0	0	0
Ciencia, Tecnología e Innovación	0	0	0	0	0	0
Otras Industrias y Otros Asuntos Económicos	0	0	0	0	0	0
Otras no Clasificadas en Funciones Anteriores	0	40,349,443	40,349,443	7,280,751	7,468,124	33,068,692
Transacciones de la Deuda Pública / Costo Financiero de la Deuda	0	0	0	0	0	0
Transferencias, Participaciones y Aportaciones entre Diferentes Niveles y Ordenes de Gobierno	0	0	0	0	0	0
Sanearamiento del Sistema Financiero	0	0	0	0	0	0
Adeudos de Ejercicios Fiscales Anteriores	0	40,349,443	40,349,443	7,280,751	7,468,124	33,068,692
Total del Gasto	143,096,428	73,333,650	216,430,078	178,742,374	178,925,739	37,687,704

AUTORIZÓ
 DR. FERNANDO JOSÉ SANDOVAL CASTELLANOS
 RECTOR

REVISÓ
 LIC. JOSÉ ELÍAS ESTRADA MEDINA
 TESORERO

ELABORÓ
 C.P. ESTEBAN SARMIENTO RAMÍREZ
 DIRECTOR DE CONTABILIDAD



Información Presupuestaria Gubernamental
 Endeudamiento Neto
 Del 01 de Enero al 31 de Diciembre de 2015
 ESTADO DE CAMPECHE



Ente Público:

INSTITUTO CAMPECHANO

Identificación de Crédito o Instrumento	Colocación	Amortización	Endeudamiento Neto
	A	B	C = A - B
Creditos Bancarios			
El Instituto Campechano:			0
"No tiene Endeudamiento Neto vigentes al 31 de Diciembre de 2015".			0
			0
			0
			0
			0
			0
			0
Total Créditos Bancarios	0	0	0
Otros Instrumentos de Deuda			
			0
			0
			0
			0
			0
			0
			0
			0
Total Otros Instrumentos de Deuda	0	0	0
TOTAL	0	0	0

AUTORIZÓ

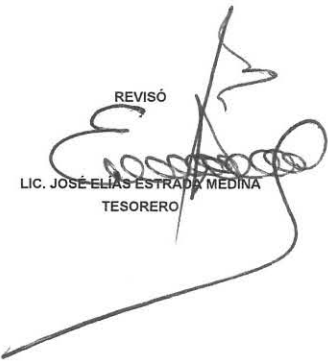
 DR. FERNANDO JOSÉ SALDOVAL CASTELLANOS
 RECTOR

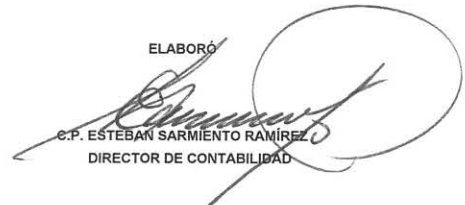
REVISÓ

 LIC. JOSÉ ELÍAS ESTRADA MEDINA
 TESORERO

ELABORÓ

 C.P. ESTEBAN SARMIENTO RAMÍREZ
 DIRECTOR DE CONTABILIDAD



Información Presupuestaria Gubernamental
Intereses de la Deuda
Del 1 de enero al 31 de Diciembre de 2015
ESTADO DE CAMPECHE



Ente Público:

INSTITUTO CAMPECHANO

Identificación de Crédito o Instrumento	Devengado	Pagado
Créditos Bancarios		
El Instituto Campechano:		
"No tiene Intereses de la deuda vigentes al 31 de Diciembre de 2015".		
Total Créditos Bancarios	0	0
Otros Instrumentos de Deuda		
Total Otros Instrumentos de Deuda	0	0
TOTAL	0	0

AUTORIZÓ

DR. FERNANDO JOSÉ SANDOVAL CASTELLANOS
RECTOR

REVISÓ

LIC. JOSÉ ELÍAS ESTRADA MEDINA
TESORERO

ELABORÓ

C.F. ESTEBÁN SARMIENTO RAMÍREZ
DIRECTOR DE CONTABILIDAD



Concepto	Estimado	Devengado	Pagado ³
I. Ingresos Presupuestarios (I=1+2)	143,096,428	189,739,600	189,739,600
1. Ingresos del Gobierno de la Entidad Federativa ¹	0	33,827,638	33,827,638
2. Ingresos del Sector Paraestatal ¹	143,096,428	155,911,962	155,911,962
II. Egresos Presupuestarios (II=3+4)	143,096,428	171,461,623	171,457,615
3. Egresos del Gobierno de la Entidad Federativa ²	0	0	0
4. Egresos del Sector Paraestatal ²	143,096,428	171,461,623	171,457,615
III. Balance Presupuestario (Superávit o Déficit) (III = I - II)	0	18,277,977	18,281,984

Concepto	Estimado	Devengado	Pagado ³
III. Balance presupuestario (Superávit o Déficit)	0	18,277,977	18,281,984
IV. Intereses, Comisiones y Gastos de la Deuda	0	0	0
V. Balance Primario (Superávit o Déficit) (V= III - IV)	0	18,277,977	18,281,984

Concepto	Estimado	Devengado	Pagado ³
A. Financiamiento	0	0	0
B. Amortización de la deuda	0	7,280,751	7,468,124
C. Endeudamiento ó desendeudamiento (C = A - B)	0	-7,280,751	-7,468,124

1. Los Ingresos que se presentan son los ingresos presupuestarios totales sin incluir los ingresos por financiamientos. Los Ingresos del Gobierno de la Entidad Federativa corresponden a los del Poder Ejecutivo, Legislativo Judicial y Autónomos

2. Los egresos que se presentan son los egresos presupuestarios totales sin incluir los egresos por amortización. Los egresos del Gobierno de la Entidad Federativa corresponden a los del Poder Ejecutivo, Legislativo, Judicial y Órganos Autónomos

3. Para Ingresos se reportan los ingresos recaudados; para egresos se reportan los egresos pagados

AUTORIZÓ

 DR. FERNANDO JOSÉ SANDOVAL CASTELLANOS
 RECTOR

REVISÓ

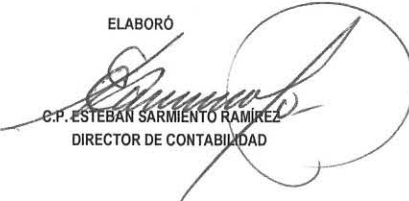
 LIC. JOSÉ ELÍAS ESTRADA MEDINA
 TESORERO

ELABORÓ

 C.P. ESTEBÁN SARMIENTO RAMÍREZ
 DIRECTOR DE CONTABILIDAD

INSTITUTO CAMPECHANO



Información Programática | 4to. TRIM

Entidad federativa: CAMPECHE | 2015





Información Programática Gubernamental
 Instituto Campechano
 Gasto por Categoría Programática
 Del 1 de Enero al 31 de Diciembre de 2015



Concepto	Egresos					Subejercicio 6 = (3 - 4)
	Aprobado 1	Ampliaciones/ (Reducciones) 2	Modificado 3 = (1 + 2)	Devengado 4	Pagado 5	
Programas	\$143,096,428	\$32,984,207	\$176,080,635	\$171,461,623	\$171,457,615	\$4,619,012
Subsidios: Sector Social y Privado o Entidades Federativas y Municipios	\$0	\$0	\$0	\$0	\$0	\$0
Sujetos a Reglas de Operación	\$0	\$0	\$0	\$0	\$0	\$0
Otros Subsidios	\$0	\$0	\$0	\$0	\$0	\$0
Desempeño de las Funciones	\$143,096,428	\$32,984,207	\$176,080,635	\$171,461,623	\$171,457,615	\$4,619,012
Prestación de Servicios Públicos	\$143,096,428	\$32,984,207	\$176,080,635	\$171,461,623	\$171,457,615	\$4,619,012
Provisión de Bienes Públicos	\$0	\$0	\$0	\$0	\$0	\$0
Planeación, seguimiento y evaluación de políticas públicas	\$0	\$0	\$0	\$0	\$0	\$0
Promoción y fomento	\$0	\$0	\$0	\$0	\$0	\$0
Regulación y supervisión	\$0	\$0	\$0	\$0	\$0	\$0
Funciones de las Fuerzas Armadas (Únicamente Gobierno Federal)	\$0	\$0	\$0	\$0	\$0	\$0
Específicos	\$0	\$0	\$0	\$0	\$0	\$0
Proyectos de Inversión	\$0	\$0	\$0	\$0	\$0	\$0
Administrativos y de Apoyo	\$0	\$0	\$0	\$0	\$0	\$0
Apoyo al proceso presupuestario y para mejorar la eficiencia institucional	\$0	\$0	\$0	\$0	\$0	\$0
Apoyo a la función pública y al mejoramiento de la gestión	\$0	\$0	\$0	\$0	\$0	\$0
Operaciones ajenas	\$0	\$0	\$0	\$0	\$0	\$0
Compromisos	\$0	\$0	\$0	\$0	\$0	\$0
Obligaciones de cumplimiento de resolución jurisdiccional	\$0	\$0	\$0	\$0	\$0	\$0
Desastres Naturales	\$0	\$0	\$0	\$0	\$0	\$0
Obligaciones	\$0	\$0	\$0	\$0	\$0	\$0
Pensiones y jubilaciones	\$0	\$0	\$0	\$0	\$0	\$0
Aportaciones a la seguridad social	\$0	\$0	\$0	\$0	\$0	\$0
Aportaciones a fondos de estabilización	\$0	\$0	\$0	\$0	\$0	\$0
Aportaciones a fondos de inversión y reestructura de pensiones	\$0	\$0	\$0	\$0	\$0	\$0
Programas de Gasto Federalizado (Gobierno Federal)	\$0	\$0	\$0	\$0	\$0	\$0
Gasto Federalizado	\$0	\$0	\$0	\$0	\$0	\$0
Participaciones a entidades federativas y municipios	\$0	\$0	\$0	\$0	\$0	\$0
Costo financiero, deuda o apoyos a deudores y ahorradores de la banca	\$0	\$0	\$0	\$0	\$0	\$0
Adeudos de ejercicios fiscales anteriores	\$0	\$40,349,443	\$40,349,443	\$7,280,751	\$7,468,124	\$33,068,692
Total del Gasto	\$143,096,428	\$73,333,650	\$216,430,078	\$178,742,374	\$178,925,739	\$37,687,704

AUTORIZÓ

DR. FERNANDO JOSÉ SANDOVAL CASTELLANOS
 RECTOR

REVISÓ

LIC. JOSÉ ELIAS ESTRADA MEXINA
 TESORERO

ELABORÓ

C.P. ESTEBAN SARMIENTO RAMÍREZ
 DIRECTOR DE CONTABILIDAD



Información Programática Presupuestal
 Instituto Campechano
 Gasto por proyectos y programas
 Del 1 de Enero al 31 de Diciembre de 2015



PROGRAMA	Programa / Proyecto	APROBADO	AMPLIACIONES/REDUCCIONES	MODIFICADO	DEVENGADO	PAGADO
0042	Becas Seduc (Programa nacional de becas)	0.00	489,996.50	489,996.50	489,996.50	489,996.50
00217	Becas Seduc(Validación de padrones para otorgamiento de becas y apoyos	0.00	489,996.50	489,996.50	489,996.50	489,996.50
0038	Profen (Programa de mejoramiento institucional de las escuelas normales públicas	0.00	1,234,318.08	1,234,318.08	1,205,682.78	1,205,682.78
00299	Profen (Radicación de Recursos a las escuelas y de estos a los beneficiarios)	0.00	1,234,318.08	1,234,318.08	1,205,682.78	1,205,682.78
0087	Programa de Educación Media Superior, Superior y Posgrado	143,096,428.00	71,609,335.57	214,705,763.57	177,046,694.67	177,230,060.02
02963	Formación Integral de Investigadores	4,210,644.00	1,283,087.92	5,493,731.92	5,493,731.92	5,493,731.92
04162	Profesionalización de la Plante Docente y Personal Administrativo	10,866,759.00	120,609.68	10,987,368.68	10,487,368.68	10,487,368.68
04163	Profesionalización de la Plante Docente y Personal Administrativo	58,162,568.00	17,237,405.38	40,925,162.62	40,249,901.27	40,249,901.27
04193	Acompañamiento del alumno en su Formación Académica (Deporte, cultura, asesorías)	26,654,247.00	7,368,953.45	34,023,200.45	34,023,200.45	34,023,200.45
04283	Establecimiento de Convenios con el Sector Productivo	565,614.00	496,724.80	1,062,338.80	1,062,338.80	1,062,338.80
04443	Acreditar Programas Educativos	2,186,256.00	613,930.87	2,800,186.87	2,800,186.82	2,800,186.82
06193	Servicio de Consulta y Acervo Bibliográfico	3,781,790.00	6,510,375.96	10,292,165.96	10,292,165.96	10,292,165.96
06233	Realización y Difusión de Proyectos de Investigación	7,036,952.00	226,542.42	7,263,494.42	7,121,890.43	7,121,890.43
06423	Mantenimiento y Equipamiento de Espacios Educativos del Nivel Medio Superior y Superior	9,631,598.00	7,634,045.65	17,265,643.65	15,401,643.65	15,401,643.65
12963	Formación Integral de Investigadores	332,255.00	311,405.17	643,660.17	643,660.17	643,660.17
14162	Profesionalización de la Plante Docente y Personal Administrativo	228,991.00	2,444,317.68	2,673,308.68	2,664,703.79	2,664,703.79
14163	Profesionalización de la Plante Docente y Personal Administrativo	4,921,727.00	16,568,715.21	21,490,442.21	20,645,046.09	20,642,846.92
14193	Acompañamiento del alumno en su Formación Académica (Deporte, cultura, asesorías)	820,884.00	6,283,549.22	7,104,433.22	6,951,990.43	6,950,182.03
14283	Establecimiento de Convenios con el Sector Productivo	0.00	163,914.03	163,914.03	163,914.03	163,914.03
14443	Acreditar Programas Educativos	4,762.00	811,485.08	816,247.08	816,247.08	816,247.08
16193	Servicio de Consulta y Acervo Bibliográfico	10,000.00	1,481,484.16	1,491,484.16	1,490,927.96	1,490,927.96
16233	Realización y Difusión de Proyectos de Investigación	0.00	803,963.13	803,963.13	803,963.13	803,963.13
16422	Mantenimiento y Equipamiento de Espacios Educativos del Nivel Medio Superior y Superior	580,981.00	350,644.22	230,336.78	218,315.73	218,315.73
16423	Mantenimiento y Equipamiento de Espacios Educativos del Nivel Medio Superior y Superior	13,100,400.00	4,275,162.29	8,825,237.71	8,434,747.21	8,434,747.21
H001	Adeudos de Ejercicios Fiscales Anteriores	0.00	40,349,443.03	40,349,443.03	7,280,751.07	7,468,123.99
H1001	ADEFAS	0.00	40,349,443.03	40,349,443.03	7,280,751.07	7,468,123.99
	GRAN TOTAL	143,096,428.00	73,333,650.15	216,430,078.15	178,742,373.95	178,925,739.30

AUTORIZO
 DR. FERNANDO JOSÉ SANDOVAL CASTELLANOS
 RECTOR

REVISO
 LIC. JOSÉ ELÍAS ESTRADA MEDINA
 TESORERO

ELABORO
 C.P. ESTEBAN SARMIENTO RAMÍREZ
 DIRECTOR DE CONTABILIDAD

GOBIERNO DEL ESTADO DE CAMPECHE

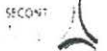

Presupuesto de Egresos 2015

Evaluación del Presupuesto Basado en Resultados (PbR)

Avance Acumulado de los Indicadores Estratégicos y de Gestión

Datos del Programa

Trimestre: 4

Periodo: OCTUBRE-DICIEMBRE

Ramo Administrativo: 25 ORGANISMOS PUBLICOS DESCENTRALIZADOS

Unidad Responsable del PP:

35 INSTITUTO CAMPECHANO

Tipo de PP: Estratégico

Denominación de PP: 087 Programa de Educación Media Superior, Superior y de Posgrado

Resumen Narrativo			Indicadores					Metas				
Código	Objetivo	Nombre del Indicador	Fórmula	Unidad de Medida	Dim.	Frecuencia	Meta 2015 del Indicador	Unidad de Medida	Alcanzadas del Trimestre	Programadas Anual	Alcanzadas Acum. al Trim.	Avance Al Trimestre %
C938.A1597	0246 Formación integral de investigadores	0439 Porcentaje de maestrías con posgrado con relación a la planta docente	(Número de maestrías con posgrado/Total de la plantilla docente) x 100	GESTION	Eficacia	ANUAL	86	489 Por ciento	86%	86%	86%	100%
C938.A1598	0247 Promoción y difusión de investigaciones	0440 Porcentaje de eventos científicos aprobados y realizados	(Número de eventos científicos aprobados y realizados/Total de eventos científicos programados) x 100	GESTION	Eficacia	ANUAL	86	526 Evaluación	86%	86%	86%	100%
C939.A942	0426 Establecimiento de vínculos con el sector productivo	0441 Porcentaje de vínculos celebrados con el sector productivo con relación a los programados	(Total de vínculos celebrados con el sector productivo/Total de vínculos programados con el sector productivo) x 100	GESTION	Eficacia	ANUAL	86	489 Por ciento	86%	86%	86%	100%
C926.A1004	0642 Mantenimiento y equipamiento de espacios educativos del nivel medio superior y superior	0438 Porcentaje de solicitudes de equipamiento atendidas con relación a las solicitudes de equipamiento recibidas	(Número de solicitudes de equipamiento atendidas/Total de solicitudes de equipamiento recibidas) x 100	GESTION	Eficacia	SEMESTRAL	86	489 Por ciento	86%	86%	86%	100%
C926.A1596	0619 Servicio de consulta de acceso bibliográfico	0954 Promedio de libros por alumno	Número de libros en existencia en las bibliotecas/Número total de estudiantes	GESTION	Eficiencia	SEMESTRAL	86	363 Libro	5920%	62900	619%	100%
C926.A935	0642 Mantenimiento y equipamiento de espacios educativos del nivel medio superior y superior	0437 Porcentaje de solicitudes de servicios de mantenimiento realizados a los espacios educativos con relación al total de solicitudes programadas	(Número de solicitudes de servicios de mantenimiento realizados a los espacios educativos/Total de solicitudes de mantenimiento programadas) x 100	GESTION	Eficacia	SEMESTRAL	86	489 Por ciento	86%	86%	86%	100%

 LAE. José Elias Estrada Medina
 TESORERO

 Dr. Fernando José Sandoval Castellanos.
 Escriba Nombre del Titular de la Dependencia y/o Entidad

INSTITUTO CAMPECHANO



Anexos

| 4to. TRIM.
|

Entidad federativa: CAMPECHE | 2015





ANEXOS
Relación de Bienes Inmuebles que Componen el Patrimonio
(Pesos)
Del 1 de enero al 31 de Diciembre de 2015
ESTADO DE CAMPECHE
INSTITUTO CAMPECHANO



Ente Público: _____

Código	Descripción del Bien Inmueble	Valor en libros
IC-5831-00001	Sala Audiovisual en Preparatoria Matutina, según acta de entrega recepción INEFEEC-OP-070/2012.	1,054,349
IC-5831-00002	Anexo edificio Unidad Guadalupe	562,786
IC-5831-00003	Nevería	90,000
IC-5831-00004	Plaza Cívica Pablo García y Montilla del Instituto Campechano (Reconocimiento del "Asta Bandera de la Plaza Cívica Pablo García y Montilla del Instituto Campechano")	149,640
		0
		0
		0
		0
		0
		0
		0
		0
		0
		0
		0
		0
		0
		0
		0
		0
		0
		0
		0
		0
		0
		0
		0
TOTAL		1,856,775

AUTORIZÓ

DR. FERNANDO JOSÉ SANDOVAL CASTELLANOS
RECTOR

REVISÓ

LIC. JOSÉ ELÍAS ESTRADA MEDINA
TESORERO

ELABORÓ

C.P. ESTEBAN SARMIENTO RAMÍREZ
DIRECTOR DE CONTABILIDAD

CUENTA PÚBLICA 2015
Relación de Bienes Muebles que Componen el Patrimonio
(Pesos)

Código	Descripción del Bien Mueble	Valor en Libros
IC-5131-00015	PINTURA DE PAISAJE AL OLEO SOBRE TELA DEL MTRO. DOMINGO PERES PIÑA FACT. 1132	20,000.00
IC-5131-00016	PINTURA DE PAISAJE AL OLEO SOBRE TELA DEL MTRO. DOMINGO PERES PIÑA FACT. 1132	20,000.00
IC-5131-00017	PINTURA DE PAISAJE AL OLEO SOBRE TELA DEL MTRO. MARINA CON BALUARTE PALMERAS Y PESCADORES ACTA. 22-10-10	20,000.00
IC-5131-00018	CUADRO AL OLEO 99x60 (EXTENSION AMURALLADA CON 3 TORRES)	20,000.00
TOTAL	BIENES MUEBLES	10,027,021.74

AUTORIZÓ

DR. FERNANDO JOSÉ SANDOVAL
 CASTELLANOS
 RECTOR

REVISÓ

LIC. JOSÉ ELÍAS ESTRADA MEDINA
 TESORERO

ELABORÓ

C.P. ESTEBAN SARMIENTO RAMÍREZ
 DIRECTOR DE CONTABILIDAD



ANEXOS
Relación de cuentas bancarias productivas específicas
ESTADO DE CAMPECHE
Del 1 de enero al 31 de Diciembre de 2015
INSTITUTO CAMPECHANO



Ente Público:

Fondo, Programa o Convenio	Datos de la Cuenta Bancaria	
	Institución Bancaria	Número de Cuenta
4 RECURSOS PROPIOS		
Librería	Santander Serfin	6550160521-4
Proveedores	Santander Serfin	17-0000001-2
Prestamos Sutaamic	Santander Serfin	6550053378-5
Maestría en Prod. de Artes Visuales	Santander Serfin	6550261497-7
Actividades Culturales	Santander Serfin	6550273416-7
Ingresos Propios	Santander Serfin	6550481549-8
Fondo de Jubilación	Santander Serfin	6550516477-8
Mercadotecnia Semiescolarizado	Grupo Financiero Banorte	800841818
Turismo Semiescolarizado	Grupo Financiero Banorte	800841827
Ingresos Propios	Grupo Financiero Banorte	821449189
Fondo Jubilación	Grupo Financiero Banorte	835152217
Curso de Introducción	Grupo Financiero Banorte	845046100
Pagos Extraordinarios	Grupo Financiero Banorte	845046119
Trabajo Social Chetumal	Grupo Financiero Banorte	845046146
Posgrado	Grupo Financiero Banorte	845046155
Trabajo Social Palizada	Grupo Financiero Banorte	845046128
Trabajo Social Campeche	Grupo Financiero Banorte	845046164
Escuela de Gastronomía	Grupo Financiero Banorte	240096894
Becas Seduc estatal	Grupo Financiero Banorte	806012133
5 RECURSOS FEDERALES		
Promep Federal	Santander Serfin	6550294402-9
Profesión Normal Superior)	Santander Serfin	6550457525-0
Profesión Normal Preescolar	Santander Serfin	6550457514-2
Profesión Normal Primaria	Santander Serfin	6550457519-0
Proyecto Paice	Grupo Financiero Banorte	894476040
6 RECURSOS ESTATALES		
Nómina	Santander Serfin	65504820910
Becas Seduc	BBVA Bancomer	452104245
Nómina	Grupo Financiero Banorte	800841809
INVERSIONES		
FONDO DE JUBILACIÓN (INVERSIONES)	Grupo Financiero Banorte	835155221-7
Fondo de Jubilación	Santander Serfin	6550516477-8

AUTORIZÓ

DR. FERNANDO JOSÉ SANDOVAL CASTELLANOS
RECTOR

REVISÓ

LIC. JOSÉ ELÍAS ESTRADA MENDINA
TESORERO

ELABORÓ

C.F. ESTEBAN SARMIENTO RAMÍREZ
DIRECTOR DE CONTABILIDAD



ANEXOS
Formato del Ejercicio y Destino de Gasto Federalizado y Reintegros
ESTADO DE CAMPECHE
 Del 1 de enero al 31 de Diciembre de 2015



Ente Público:

INSTITUTO CAMPECHANO

Formato del ejercicio y destino de gasto federalizado y reintegros				
Al período (trimestral o anual)				
Programa o Fondo	Destino de los Recursos	Ejercicio		Reintegro
		DEVENGADO	PAGADO	
PROFEN	Radicación de Recursos a las Escuelas y de estos a los Beneficiarios	368,234	363,464	0

AUTORIZÓ



DR. FERNANDO JOSÉ SANDOVAL CASTELLANOS
 RECTOR

REVISÓ



LIC. JOSÉ ELÍAS ESTRADA MEDINA
 TESORERO

ELABORÓ



C.P. ESTEBAN SARMIENTO RAMÍREZ
 DIRECTOR DE CONTABILIDAD



ANEXOS
Relación de Esquemas Bursátiles y de Coberturas Financieras
Del 1 de enero al 31 de Diciembre de 2015
ESTADO DE CAMPECHE



ENTE PÚBLICO: INSTITUTO CAMPECHANO

Relación de esquemas bursátiles y de coberturas financieras

En el Cuarto Trimestre de 2015, no se reporta los Esquemas Bursátiles y de Coberturas Financieras del
INSTITUTO CAMPECHANO, porque NO APLICA

AUTORIZÓ

DR. FERNANDO JOSÉ SANDOVAL
CASTELLANOS
RECTOR

REVISÓ

LIC. JOSÉ ELÍAS ESTRADA MEDINA

TESORERO

ELABORÓ

C.P. ESTEBÁN SARMIENTO RAMÍREZ

DIRECTOR DE CONTABILIDAD